

T.C.
KÜLTÜR ve TURİZM BAKANLIĞI
KÜTAHYA KÜLTÜR VARLIKLARINI KORUMA BÖLGE KURULU
KARAR

Toplantı Tarihi ve No :27.02.2014-79
Karar Tarihi ve No :27.02.2014-1601

43.10/23
Toplantı Yeri
KÜTAHYA

Kütahya İli, Şaphane İlçesi, Üçbaşı Beldesi, Soğanlık (Karışman) Mevkii, 8 parselde kayıtlı, Geç Antik Çağ'a ait yapı kalıntısının 1.(birinci) derece arkeolojik sit olarak tescil edilmesi istemine ilişkin; Kütahya Valiliği İl Kültür ve Turizm Müdürlüğü'nün 03.09.2013 tarih ve 70728218.168.01./2886 sayılı yazısı ve ekleri, Kütahya Kültür Varlıklarını Koruma Bölge Kurulu Müdürlüğü'nün 02.10.2013 tarih ve 38092246-43.10/23-1493 sayılı yazısı, Kütahya Valiliği, Kadastro Müdürlüğü'nün 08.11.2013 tarih ve 65820641.107/3670 sayılı yazısı ve eki, Kütahya Kültür Varlıklarını Koruma Bölge Kurulu Müdürlüğü'nün 02.10.2013 tarih ve 38092246-43.10/23-1493 sayılı yazısı, Kütahya Valiliği, Kadastro Müdürlüğü'nün 08.11.2013 tarih ve 65820641.107/3670 sayılı yazısı ve eki, Kütahya Kültür Varlıklarını Koruma Bölge Kurulu Müdürlüğü'nün 02.01.2014 tarih ve 38092246-43.10/23-10 sayılı yazısı ve eki, Şaphane Kaymakamlığı, İlçe Yazı İşleri Müdürlüğü'nün 15.01.2014 tarih ve 34992755-529-70 sayılı yazısı, İller Bankası Anonim Şirketi Mekansal Planlama Dairesi Başkanlığı'nın 15.01.2014 tarih ve 44812147.202.99 642 sayılı yazısı, Kültür ve Turizm Bakanlığı, Yatırım ve İşletmeler Genel Müdürlüğü'nün 17.01.2014 tarih ve 35698499/430920001-11910 sayılı yazısı, Kütahya Valiliği, Çevre ve Şehircilik İl Müdürlüğü'nün 20.01.2014 tarih ve 28164726 00381 sayılı yazısı, Enerji ve Tabii Kaynaklar Bakanlığı, Maden İşleri Genel Müdürlüğü'nün 21.01.2014 tarih ve 20913469-101.29.02-250857 sayılı yazısı ve ekleri, Orman ve Su İşleri Bakanlığı V. Bölge Müdürlüğü'nün 24.01.2014 tarih ve 88570880-405-20998 sayılı yazısı ve eki ile Kütahya Kültür Varlıklarını Koruma Bölge Kurulu Müdürlüğü uzmanlarınca hazırlanan Müdürlük evrakına 24.02.2014 tarih ve 687 sayı ile kayıtlı rapor okundu, ekleri ve işlem dosyası incelendi, yapılan görüşmeler sonucunda;

Kütahya İli, Şaphane İlçesi, Üçbaşı Beldesi, Soğanlık (Karışman) Mevkii, 8 parselde kayıtlı, Geç Antik Çağ'a ait yapı kalıntısının 1.(birinci) derece arkeolojik sit olarak tescil edilmesi istemine ilişkin; söz konusu yapı kalıntısının yer aldığı alanın Kütahya Müze Müdürlüğü uzmanlarınca hazırlanan 02.09.2013 tarihli rapor ve belgeler doğrultusunda sınırları kararımız eki 1/25000 ölçekli harita ile kadastral paftada gösterildiği şekliyle 1. (birinci) Derece Arkeolojik Sit olarak tescil edilmesine, belirlenen I. derece arkeolojik sit sınırları içinde Kültür ve Tabiat Varlıklarını Koruma Yüksek Kurulu'nun 05.11.1999 tarih ve 658 sayılı ilke kararının geçerli olduğuna; karar verildi.

HARİTALAR, PLANLAR ve FOTOĞRAFLAR :

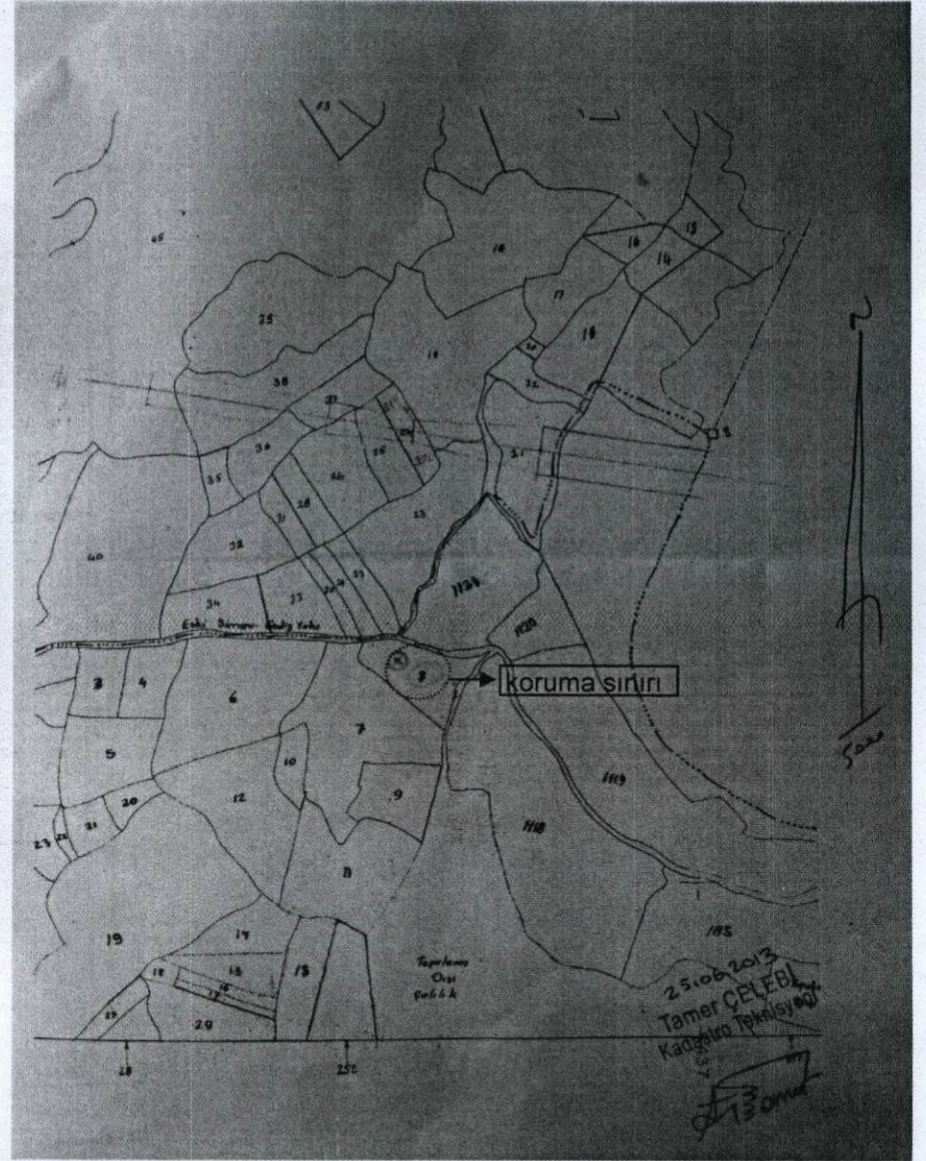
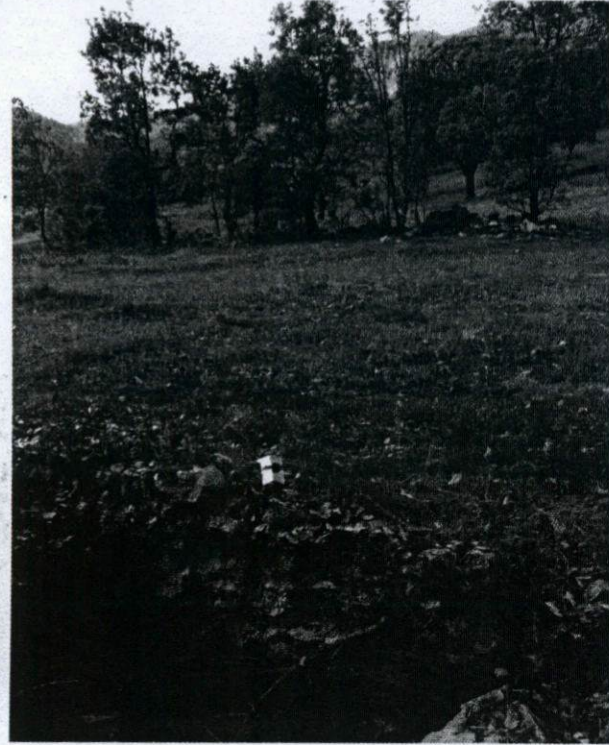

4

T.C.
KÜLTÜR ve TURİZM BAKANLIĞI
Kütahya Kültür Varlıklarını Koruma
Bölge Kurulu Müdürlüğü

KÜTAHYA
KÜLTÜR VARLIKLARINI KORUMA
BÖLGE KURULU MÜDÜRLÜĞÜ
27.01.2014 Tarih ve 7607
ASLI GIBİDİR.

Ahmet OĞRAŞ
Sanat Tarihçisi



Filiz GÜRBOĞA
Koruma Bölge Kurulu
Müdür Vekil

AVRUPA KONSEYİ	DOĞAL VE KÜLTÜREL VARLIKLARI KORUMA ENVANTERİ	D.K.V.K.E	SİT	ENVANTER NO :
TÜRKİYE	KÜLTÜR VARLIKLARI VE MÜZELER GENEL MÜDÜRLÜĞÜ			HARİTA NO:
İLİ : KÜTAHYA	İLÇESİ : ŞAPHANE	MAHALLE, KÖY MEVKİİ : ÜÇBAŞ KÖYÜ, SOĞANLIK (KARŞIMAN) MEVKİİ	VEYA KADASTRO PARSEL : 8	PAFTA : - ADA : -
ADI : VERAL TIOYGU ODA MEZAR YAPI KALINTISI <i>27.02.2014</i>				
GENEL TANIM : Eski Simav-Gediz yolunun kenarında yer almaktadır. Çevresinde tarım faaliyeti gerçekleştirilen, araziye hâkim bir tepe üzerindeki mevkide, kaçak kazı çukuru açılması neticesinde, çukurun kesitinin bir bölümünde, yoğun kireç katkılı bir harç içinde moloz taş örgüsü ile inşa edilmiş olan, kuzeybatı-güneydoğu doğrultulu bir temel kalıntısından ibarettir.				
ŞİMDİKİ TEHLİKELER : Kaçak kazılarla daha fazla tahrip olma ihtimalleri vardır.				
ŞİMDİKİ DURUM : Temel kalıntısının bir bölümü görülebilmektedir.				
SİT POTANSİYELİ : I.Derece Arkeolojik Sit Alanı			KORUMA DERECESESİ :	
ŞİMDİKİ KORUMA : Herhangi bir koruma mevcut değildir.			HAZIRLAYANLAR : 02/09/2013 Canan OKAL - Arkeolog <i>A. Okal</i> Serdar ÜNAN - Uzman/Arkeolog <i>S. Ünan</i>	
ÖNERİLEN KORUMA : Tescil edilerek koruma altına alınması.			KONTROL EDEN : 02/09/2013 Metin TÜRKÜZÜN Müze Müdürü <i>M. Türküzün</i>	
YAYIN DİZİNİ :			REVİZYON :	
GÖZLEMLER :			G.M.E.E.A.Y.K. ONAYI : 02/09/2013	

T.C.
KÜLTÜR ve TURİZM BAKANLIĞI
Kütahya Kültür Varlıklarını Koruma
Bölge Kurulu Müdürlüğü

KÜTAHYA
KÜLTÜR VARLIKLARINI KORUMA
BÖLGE KURULU MÜDÜRLÜĞÜ
22.01.2014 TARİHİ VE 7607
SAYILI KARAR BİLDİRİMİ

Ahmet OĞRAŞ
Sanat Tarihçi

Filiz GÜREBOĞA
Koruma Bölge Kurulu
Müdür Vekili

KÜTAHYA İLİ, ŞAPHANE İLÇESİ, ÜÇBAŞ BELDESİ
GEÇ ANTİK ÇAĞA AİT YAPI KALINTISI
I. (BİRİNCİ) DERECE ARKEOLOJİK SİT ALANI

K
1/25000

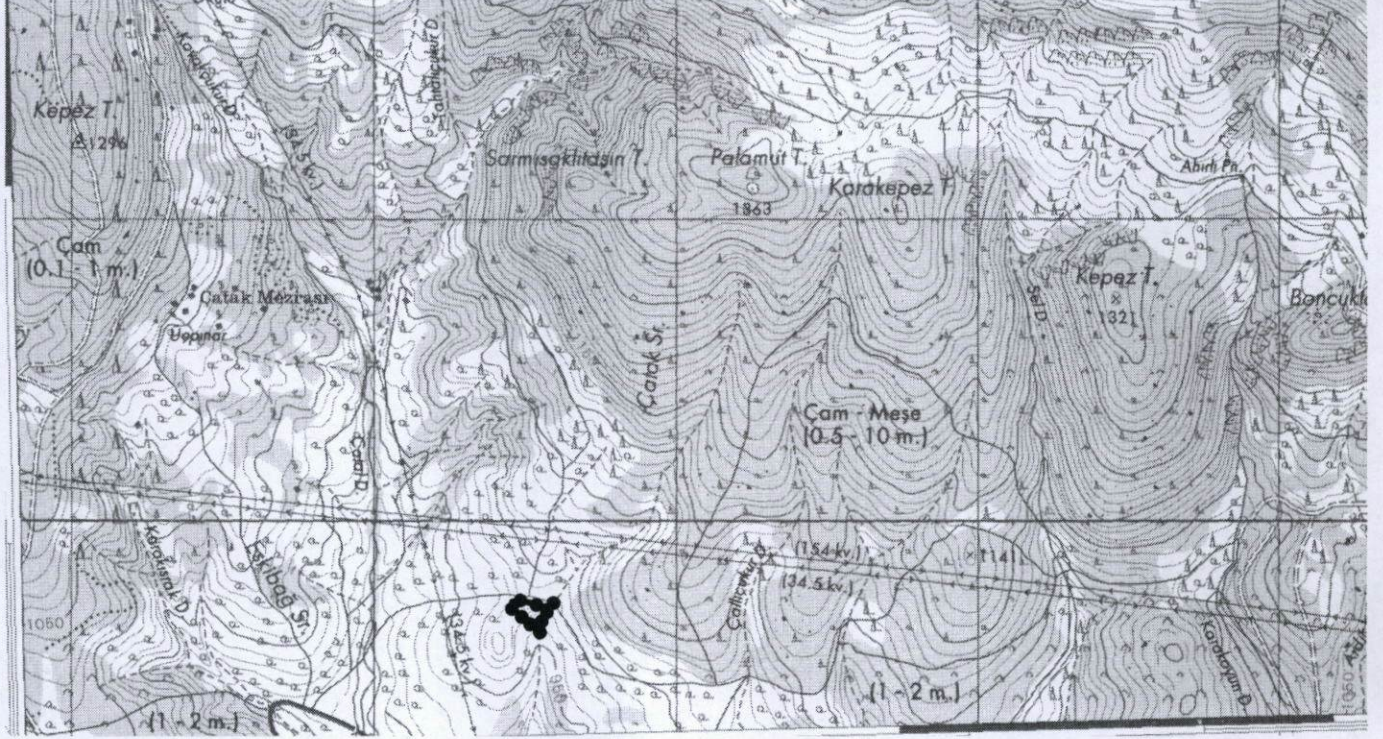

I. (BİRİNCİ) DERECE ARKEOLOJİK SİT SİNİİRİ

Pafta Adı: J22-C4

UTM 6 derecelik dilime esas Avrupa 1950 (ED-50)
datumu koordinat değerleri

NN	Y	X
1	696593.040	4319734.386
2	696589.822	4319729.583
3	696582.720	4319729.055
4	696582.586	4319722.005
5	696579.547	4319718.455
6	696577.346	4319713.979
7	696576.832	4319727.320
8	696575.922	4319710.409
9	696573.929	4319706.306
10	696570.996	4319704.008
11	696566.625	4319701.799
12	696562.810	4319699.408
13	696559.718	4319725.508
14	696560.361	4319696.389
15	696558.307	4319692.145
16	696555.538	4319679.488
17	696552.595	4319662.915
18	696548.337	4319643.286
19	696543.020	4319728.847
20	696544.238	4319645.320
21	696532.782	4319732.179
22	696512.469	4319738.335
23	696513.202	4319670.851
24	696503.130	4319741.110
25	696491.034	4319745.115
26	696483.551	4319745.015
27	696483.909	4319696.483
28	696469.809	4319707.322
29	696467.702	4319742.657
30	696457.491	4319740.706
31	696457.540	4319716.142
32	696456.573	4319736.192
33	696454.192	4319729.590
34	696454.487	4319719.100
35	696453.097	4319725.680
36	696453.057	4319722.264

UTM 3 derecelik dilime esas Avrupa 1950 (ED-50)
datumu koordinat değerleri

NN	Y	X
1	436783.916	4319263.361
2	436780.541	4319258.667
3	436773.426	4319258.373
4	436773.060	4319251.332
5	436769.905	4319247.884
6	436767.558	4319243.483
7	436767.484	4319256.833
8	436766.017	4319239.962
9	436763.890	4319235.927
10	436760.883	4319233.727
11	436756.442	4319231.663
12	436752.550	4319229.399
13	436750.320	4319255.586
14	436750.003	4319226.463
15	436747.810	4319222.289
16	436744.626	4319209.730
17	436741.138	4319193.264
18	436736.236	4319173.786
19	436733.742	4319259.474
20	436732.206	4319175.954
21	436723.619	4319263.141
22	436703.521	4319269.963
23	436702.029	4319202.493
24	436694.278	4319273.044
25	436682.321	4319277.446
26	436674.839	4319277.592
27	436673.598	4319229.076
28	436659.863	4319240.374
29	436658.922	4319275.758
30	436648.652	4319274.145
31	436647.892	4319249.593
32	436647.586	4319269.664
33	436644.989	4319263.144
34	436644.938	4319252.650
35	436643.765	4319259.272
36	436643.613	4319255.859

T.C
KÜLTÜR VE TURİZM BAKANLIĞI
Kütahya Kültür Varlıklarını
Koruma Bölge Kurulu Müdürlüğü

KÜTAHYA
KÜLTÜR VARLIKLARINI KORUMA
BÖLGE KURULU MÜDÜRLÜĞÜ
27/02/2014 TARİH VE 1601
SAYILI KARAR EKİDİR

A. OĞRAS
Sanat Tarihçi



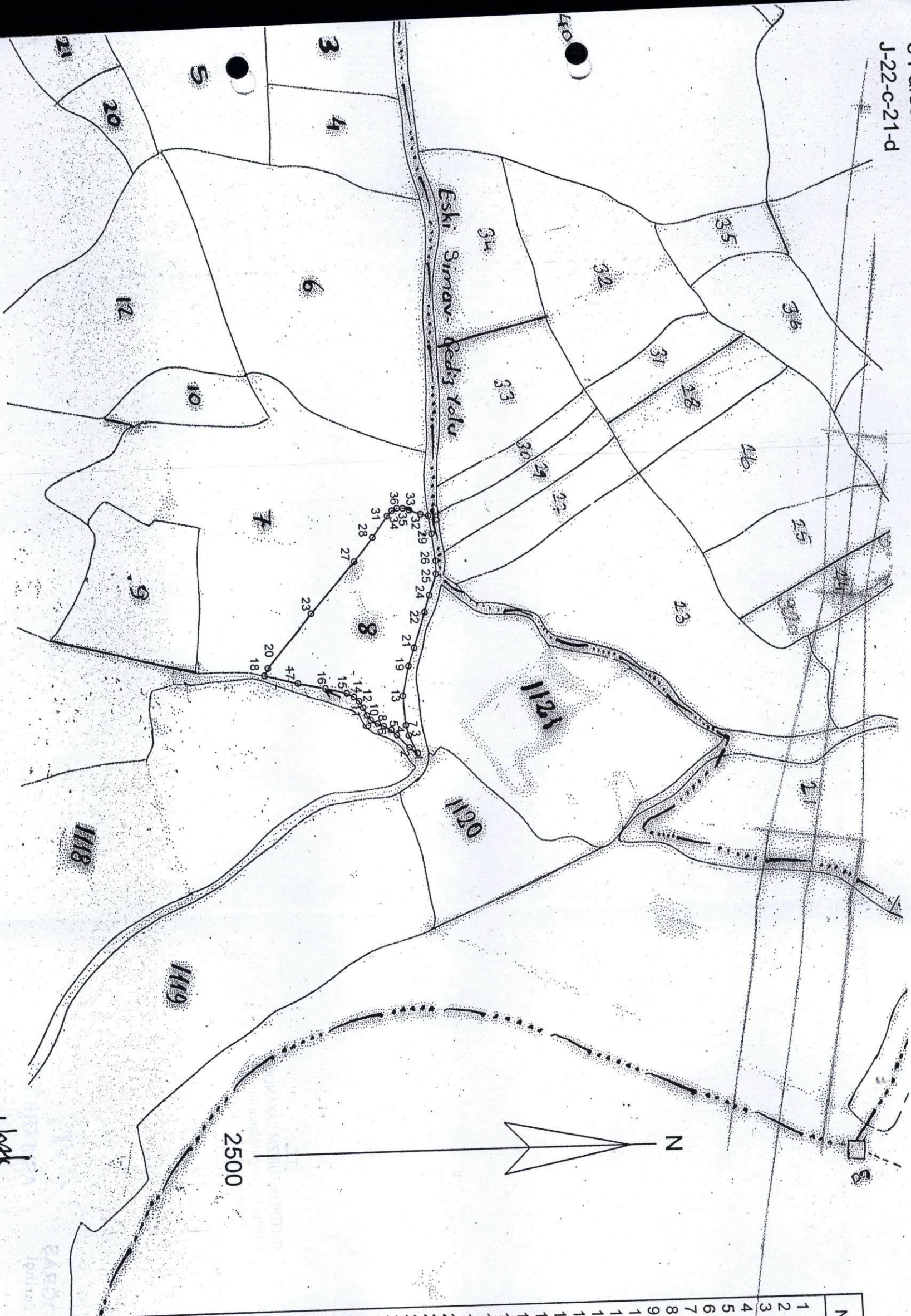

Nokta
1
2
3
4
5
6
7
8
9
10
11
12
13
14
15
16
17
18
19
20
21
22
23
24
25
26
27
28
29
30
31
32
33
34
35
36

T.C.
KÜLTÜR ve TURİZM BAKANLIĞI
Kütahya Kültür Varlıklarını Koruma
Bölge Kurulu Müdürlüğü

KÜTAHYA
KÜLTÜR VARLIKLARINI KORUMA
BÖLGE KURULU MÜDÜRLÜĞÜ
27.01.2014 TARİHİNDE 7601
SAYILI KARARLA

ÖĞRAŞ
Tarihçi



KÜTAHYA KÜLTÜR VARLIKLARINI KORUMA BÖLGE KURULU'NUN 2.07.2014 TARİH VE 7601 SAYILI KARARI İLE TESCİLLENEN I.(BİRİNCİ) DERECE ARKEOLOJİK SİT İÇERİSİNDE KALAN PARSEL LİSTESİ

SIRA NO	İLİ	İLÇESİ	KÖYÜ	PAFTA	ADA	PARSEL	PARSELE ŞERH KONULACAK KISIM
1	Kütahya	Şaphane	Üçbaş Beldesi	-	-	8	Tamamı

T.C.
KÜLTÜR VE TURİZM BAKANLIĞI
Kütahya Kültür Varlıklarını
Koruma Bölge Kurulu Müdürlüğü

KÜTAHYA
KÜLTÜR VARLIKLARINI KORUMA
BÖLGE KURULU MÜDÜRLÜĞÜ
2.07/2014 TARİH VE 7601
SAYILI KARAR EKİDİR

A. OĞRAŞ
Sanat Tarihçi



Filiz GÜRBOĞA
Müdür V.