

T.C.
KÜLTÜR VE TURİZM BAKANLIĞI
EDİRNE KÜLTÜR VARLIKLARINI
KORUMA BÖLGE KURULU
K A R A R

Toplantı Tarihi-No : 01.02.2012- 13
Karar Tarihi ve No : 01.02.2012- 232

Toplantı Yeri
TEKİRDAĞ

Tekirdağ İli, Marmara Ereğlisi İlçesi, Çeşmeli Köyü, Sancaktepe Mevkii, sit alanı dışında kalan, Şahıs mülkiyetinde kayıtlı bulunan 28 pafta, 695 parselde yer alan Sancaktepe Tümülüsünün tescil edilmesi istemine ilişkin Tekirdağ Valiliği (İl Kültür Turizm Müdürlüğü) nin 10.01.2012 gün ve B.16.0.KVM.4.59.00.00.150/11 sayılı yazısı ve raportörün raporu okundu, dosyası incelendi,yapılan görüşmeler sonunda;

Tekirdağ İli, Marmara Ereğlisi İlçesi, Çeşmeli Köyü, Sancaktepe Mevkii, sit alanı dışında kalan, Şahıs mülkiyetinde kayıtlı bulunan, 28 pafta, 695 parselde yer alan Sancaktepe Tümülüsünün 2863 sayılı yasa kapsamına giren özellikler taşıması nedeniyle ekli paftada belirlenen koordinatlı sınırları itibariyle1. derece arkeolojik sit alanı olarak tescil edilmesine,

*Taşınmazda Koruma Amaçlı İmar Planı yapılıncaya kadar Koruma Yüksek Kurulunun 05.11.1999 gün ve 658 sayılı ilke kararında yer alan 1. derece arkeolojik sit alanı hükümlerinin geçiş dönemi koruma esasları ve kullanma koşulları olarak belirlenmesine karar verildi..

ASLI GİBİDİR

AVRUPA KONSEYİ	DOĞAL VE KÜLTÜREL VARLIKLARI KORUMA ENVANTERİ D.K.V.E.	SİT	ENVANTER NO:
TÜRKİYE	KÜLTÜR VARLIKLARINI KORUMA GENEL MÜDÜRLÜĞÜ		HARİTA NO:
İLİ : TEKİRDAĞ	İLÇESİ: M.EREĞLİSİ	MAHALLE KÖY VEYA MEVKİİ: ÇEŞMELİ KÖYÜ	KADASTRO PAFTA: 28 ADA: -- PARSEL: 695
ADI : SANCAKTEPE TÜMÜLÜSÜ			
GENEL TANIM: Tekirdağ İli, Marmara Ereğlisi İlçesi, Çeşmeli Köyü, Sancaktepe Mevkii'nde yer alan tümülüs, yaklaşık 60 m. çapında, 7-8 m. yüksekliğinde olup her yıl çevresinin sürülmesi nedeniyle tahribata uğramaktadır. İvedilikle tescilinin yapılmasından sonra, ifrazının yapılp, ayrılan tümülüsün yakın çevresinde tahribat yaratacak tarla sürümü faaliyetlerinin yapılmaması gerekir. Tümülüste halen kaçak kazı faaliyeti bulunmamakta olup, bu nedenle herhangi bir tahribat yoktur.			
ŞİMDİKİ TEHLİKELER: Tarımsal alan içinde bulunduğundan her yıl yapılan tarla sürümleri sonucu, tümülüs alanı daralarak yok olma tehlikesi bulunmaktadır.			
ŞİMDİKİ DURUM : Tümülüsün çevresinde tarım amaçlı yapılan sürümler dışında üzerinde ayrıca bir tahribat bulunmamaktadır.			
SİT POTANSİYELİ : I. Derece Arkeolojik Sit		KORUMA DERECEŚİ: I.Derece Arkeolojik Sit	
ŞİMDİKİ KORUMA :Korumasız		HAZIRLAYANLAR :	03/01/2012
ÖNERİLEN KORUMA : Tümülüsün yer aldığı bölümün ifrazı yapılarak ayrılması ve yakın çevresinde tümülüste tahribat yaratacak biçimde sürüm yapılmaması.		Gülay MERİÇ	İrfan CANDAR
YAYIN DİZİSİ:		KONTROL EDEN :	03/01/2012
GÖZLEMLER : Tümülüs çevresinde her yıl yapılan sürümler nedeniyle alanı daralmakta ve yok olma sürecine girmekte.		Önder ÖZTÜRK	Müze Müdürü
K.V.K.K. KARARLARI		NO:	/ /2012
REVİZYON			/ /2012
ONAY:			/ /2012

Sol No. 1308

KIRKLARELİ-F19-C-17-C

1/5000

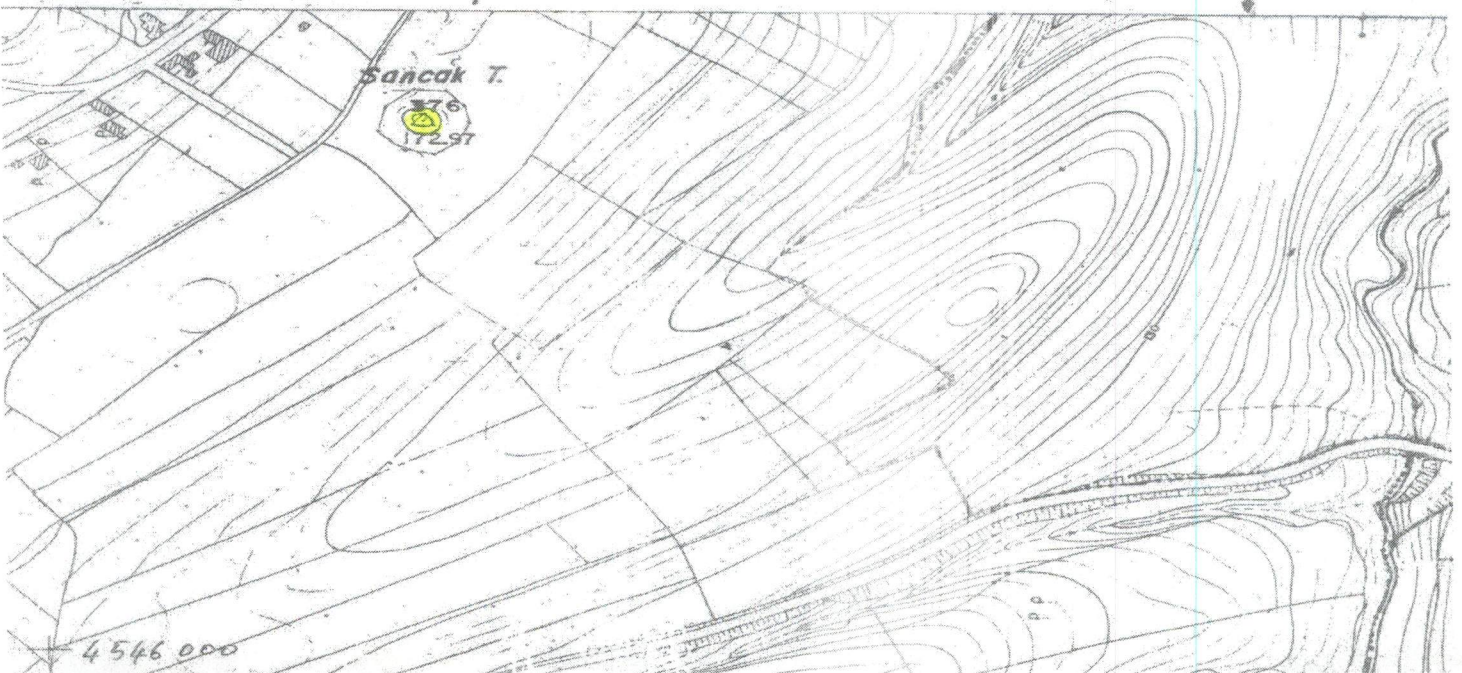

Tümülüs alanı ayırma Krokisi

İL	Tekirdağ
İLÇE	M.Ereğlisi
KÖY	Çesmeli
PAFTA	28
PARSEL	695



T. C.
MÜHÜR EYKANLIĞI
Çizim ve Ölçme Teknikleri
Kurumu Kararlı

UYGUNDUR



Ömer EREN
Müdür Y.

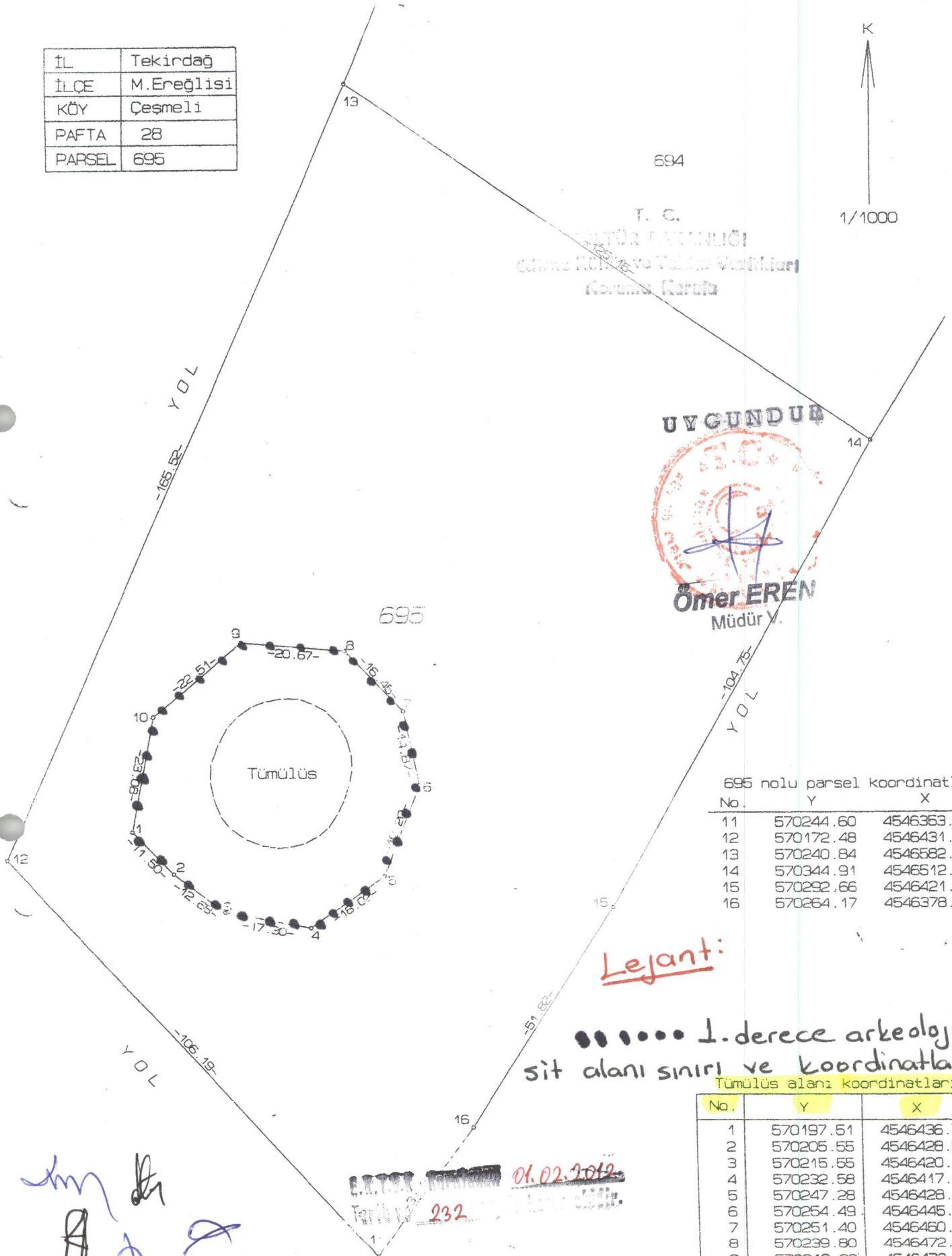

695 nolu parsel koordinatları

No.	Y	X
11	570244.60	4546363.33
12	570172.48	4546431.27
13	570240.84	4546582.01
14	570344.91	4546512.49
15	570292.66	4546421.71
16	570264.17	4546378.43

Lejant:

••••• 1. derece arkeolojik
sit alanı sınırı ve koordinatları
Tümülüs alanı koordinatları

No.	Y	X
1	570197.51	4546436.74
2	570205.55	4546428.52
3	570215.55	4546420.72
4	570232.58	4546417.68
5	570247.28	4546428.11
6	570254.49	4546445.91
7	570251.40	4546460.46
8	570239.80	4546472.12
9	570219.20	4546473.77
10	570201.87	4546459.40

20.12.2011

Ragıp GÖKGÖZ

Harita Müh.

Oda No: 1306

Handwritten signatures and initials in blue ink.

Handwritten date '01.02.2012' and other markings.