

**T.C.**  
**KÜLTÜR ve TURİZM BAKANLIĞI**  
**KÜTAHYA KÜLTÜR VARLIKLARINI KORUMA BÖLGE KURULU**  
**KARAR**

Toplantı Tarihi ve No : 25.01.2014-77  
Karar Tarihi ve No : 25.01.2014-1549

**64.00/559**  
Toplantı Yeri  
UŞAK

Uşak İli, Merkez, Eski Gediz Yolu 4. Etap TOKİ Konutları Alişanoğlu Mevkii'nde bulunan Nekropol alanının tesciline ilişkin, Uşak Valiliği İl Kültür ve Turizm Müdürlüğü'nün 10.05.2013 tarih ve 49969645.168.01/1069 sayılı ve 03.01.2014 tarih ve 26 sayılı yazıları ve ekleri, Kütahya Kültür Varlıklarını Koruma Bölge Kurulu Müdürlüğü'nün 27.06.2013 tarih ve 993 sayılı, 22.07.2013 tarih ve 1108 sayılı ve 02.10.2013 tarih ve 1499 sayılı yazıları ve ekleri, Uşak Valiliği Kadastro Müdürlüğü'nün 08.07.2013 tarih ve 85297090.160-18/1603 sayılı yazısı ve eki, Kültür ve Turizm Bakanlığı Yatırım ve İşletmeler Genel Müdürlüğü'nün 05.08.2013 tarih ve 35698499/640120001-153489 sayılı yazısı, Orman ve Su İşleri Bakanlığı V. Bölge Müdürlüğü'nün 05.08.2013 tarih ve 88570880-045.01-148393 sayılı yazısı ve ekleri, Çevre ve Şehircilik Bakanlığı Tabiat Varlıklarını Koruma Genel Müdürlüğü'nün 02.08.2013 tarih ve 84901512/7818 sayılı yazısı, İller Bankası Anonim Şirketi Mekansal Planlama Dairesi Başkanlığı'nın 30.07.2013 tarih ve 44812147-202.99-23392 sayılı yazısı, Eskişehir Valiliği Çevre ve Şehircilik İl Müdürlüğü'nün 06.09.2013 tarih ve 58346687/252.1/8043 sayılı yazısı ve ekleri, Enerji ve Tabii Kaynaklar Bakanlığı Maden İşleri Genel Müdürlüğü'nün 12.09.2013 tarih ve 20913469-101.29.02/654477 sayılı yazısı ve ekleri ile Kütahya Kültür Varlıklarını Koruma Bölge Kurulu Müdürlüğü uzmanlarınca hazırlanan Müdürlük evrakına 22.01.2014 tarih ve 255 sayı ile kayıtlı rapor okundu, ekleri ve işlem dosyası incelendi, yapılan görüşmeler sonunda;

Uşak İli, Merkez, Eski Gediz Yolu 4. Etap TOKİ Konutları Alişanoğlu Mevkii'nde bulunan alanın, Uşak Müze Müdürlüğü uzmanlarınca hazırlanan 09.05.2013 tarihli rapor ve eklerinde önerildiği ve sınırları kararımız eki 1/25000 ölçekli haritada gösterildiği şekliyle 1. (Birinci) Derece Arkeolojik Sit olarak tescil edilmesine; bu sınırlar içerisinde 658 sayılı ilke kararının geçerli olduğuna; Müze raporunda aynı alanda yapıldığı belirtilen kaçak kazıyı yapanlar hakkında yasal işlem başlatılmasına; yasal işlem sonucundan Müdürlüğümüze bilgi verilmesine, kaçak kazı çukurunun Müze Müdürlüğü uzmanları denetiminde kapatılabileceğine, karar verildi.

UŞAK İLİ, MERKEZ İLÇESİ  
ESKİ GEDİZ YOLU KARGA TEPE NEKROPOLÜ  
I. DERECE ARKEOLOJİK SİT ALANI

K  
A  
1/25000

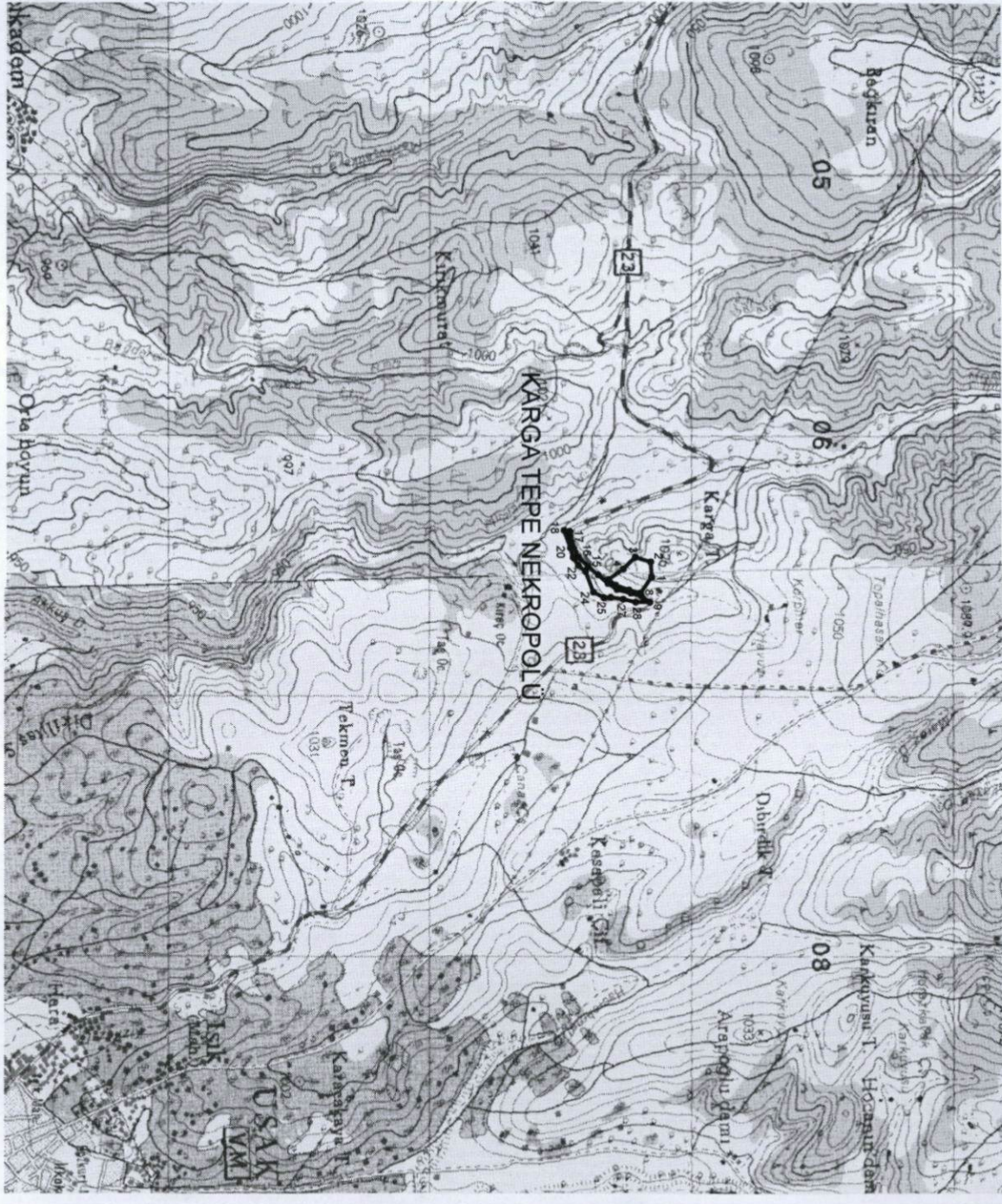

UTM 6 derecelik dilime esas Avrupa 1950 (ED-50)  
datumu koordinat değerleri

NoktaNo	Y	X
1	706544.000	4286851.000
2	706487.000	4286847.000
3	706469.000	4286788.000
4	706514.000	4286742.000
5	706554.000	4286684.000
6	706575.000	4286713.000
7	706594.000	4286764.000
8	706605.000	4286808.000
9	706640.000	4286844.000
10	706618.000	4286812.000
11	706606.000	4286772.000
12	706592.000	4286718.000
13	706569.000	4286684.000
14	706536.000	4286646.000
15	706504.000	4286606.000
16	706468.000	4286570.000
17	706387.000	4286538.000
18	706366.000	4286516.000
19	706370.000	4286537.000
20	706434.000	4286540.000
21	706470.000	4286550.000
22	706500.000	4286570.000
23	706524.000	4286598.000
24	706602.000	4286628.000
25	706623.000	4286668.000
26	706622.000	4286694.000
27	706629.000	4286742.000
28	706640.000	4286790.000

Pafta Adı: K22-c1 - K22-c2

T.C  
KÜLTÜR VE TURİZM BAKANLIĞI  
Kütahya Kültür Varlıklarını  
Koruma Bölge Kurulu Müdürlüğü

KÜTAHYA  
KÜLTÜR VARLIKLARINI KORUMA  
BÖLGE KURULU MÜDÜRLÜĞÜ  
25/01/2014 TARİH VE 1549  
SAYILI KARAR EKİDİR

ASLI GİBİDİR

S.ELMACI  
Müh.  
Müh.

Filiz Gürboğa  
Müdür V



AVRUPA KONSEYİ	DOĞAL ve KÜLTÜREL VARLIKLARI KORUMA ENVANTERİ D.K.V.K.E		SİT	ENVANTER NO:
TÜRKİYE	KÜLTÜR VARLIKLARI VE MÜZELER GENEL MÜDÜRLÜĞÜ			HARİTA NO:
İLİ: UŞAK	İLÇESİ: MERKEZ	MAHALLE, KÖY VEYA MEVKİİ: 4. ETAP TOKİ KONUTLARI ALIŞANOĞLU MEVKİİ	KADASTRO: PAFTA: - ADA: PARSEL:	
ADI: Eski Gediz Yolu Karga Tepe Nekropolü				
GENEL TANIM: : Uşak İli Eski Gediz Yolu üzerinde 4. etap Toki konutlarının yaklaşık 2 kilometre batısında dere yatağı içerisinde yer alan alanın ortasından Eski Gediz karayolu geçmektedir. Bu alanda yolun batı kıyısında yer alan Karga Tepenin güneydoğu yamaçlarından başlayarak, yolun alt kısımlarına kadar inen ve kaçak kazılarla ortaya çıkarılmış mezarlar yer almaktadır. Alanın güney sınırında olasılıkla 20. yüzyılın başlarında yapılmış olduğunu düşünülen su kanalları da tespit edilmiştir. Söz konusu kanallar pişmiş toprak su künkleri ile kaba taştan yapılmış olup yaklaşık 50cm. derinliğinde ve 40cm. genişliğindedir. Alanın ortasında asfalt yolun yaklaşık 15m. doğusunda 2m derinliğinde, 2m. genişliğinde daha önceki yıllarda bir kaçak kazı yapıldığı görülmüştür. Kaçak kazı çukurun kenar yüzünde mezar duvar örgüsü görülebilmektedir. Yol nekropol alanını ikiye bölmüş durumda olup batı da yer alan Karga tepe ile yolun doğusu bir bütünlük teşkil etmektedir.				
ŞİMDİKİ TEHLİKELER: Kaçak kazı ile tahribata açık				
ŞİMDİKİ DURUM : Kaçak kazı çukurları mevcut.				
SİT POTANSİYELİ : 1. Derece Arkeolojik Sit			KORUMA DERECESESİ: 1. Derece Arkeolojik Sit	
ŞİMDİKİ KORUMA : Korumasız			HAZIRLAYANLAR: 09 / 05 / 2013 Sadık DOĞAN Arkeolog İlhan ÇAVUŞ Arkeolog	
ÖNERİLEN KORUMA : Jandarma			KONTROL EDEN: Sabiha PAZARCI Müze Müdürü 09/05/2013	
YAYIN DİZİSİ :			KURUL KARARLARI NO: / / 2013	
GÖZLEMLER : Tarım alanları ve taş ocağı çevresinde yer almakta olup tescille birlikte korunması gerekmektedir.			REVİZYON: KURUL ONAYI:	
HARİTALAR, FOTOĞRAFLAR:				



2010 yılında söz konusu alandan müdürlüğümüze getirilen mezar steli

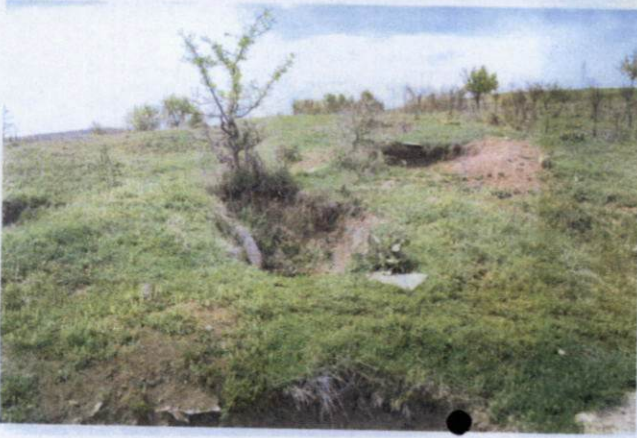

T.C  
KÜLTÜR VE TURİZM BAKANLIĞI  
Kütahya Kültür Varlıklarını  
Koruma Bölge Kurulu Müdürlüğü

KÜTAHYA KÜLTÜR VARLIKLARINI  
KORUMA BÖLGE KURULU MÜDÜRLÜĞÜ  
25.01.2014 TARİH VE 1549  
SAYILI KARAR EKİDİR .

Şenur ELMACI  
İnşaat Mühendisi



Filiz GÜRBOĞA  
Müdür V.

**UŞAK İLİ, MERKEZ İLÇESİ**  
**ESKİ GEDİZ YOLU KARGA TEPE NEKROPOLÜ**  
**I. DERECE ARKEOLOJİK SİT ALANI**

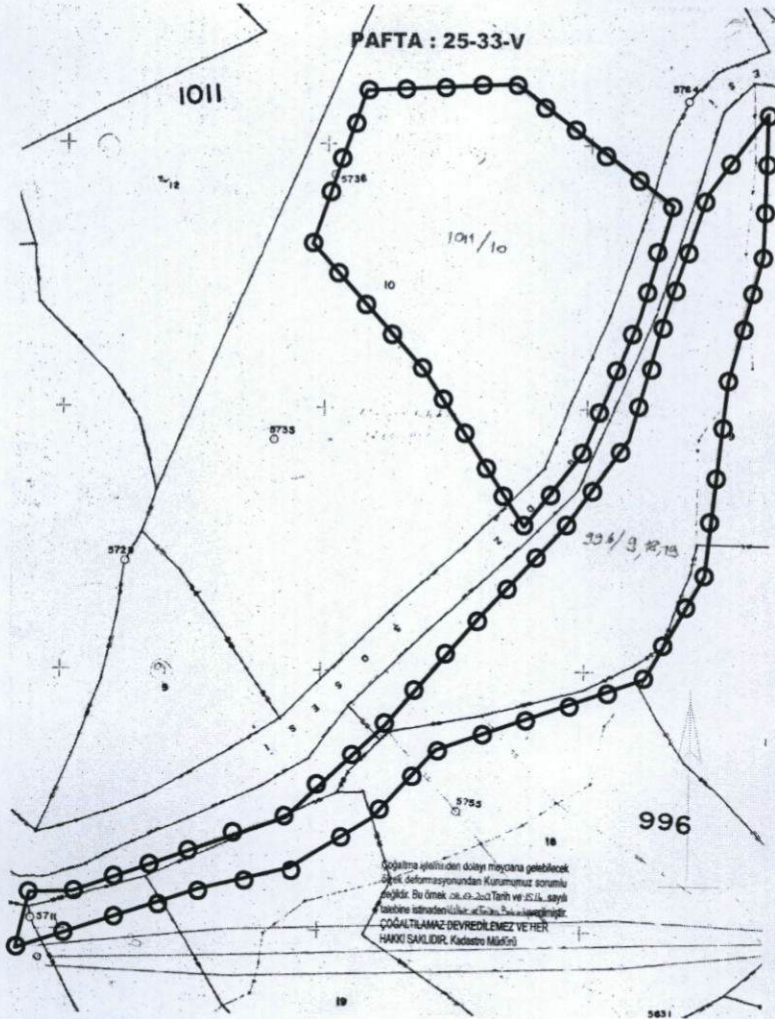

UTM 3 derecelik dilime esas Avrupa 1950 (ED-50) datumu koordinat değerleri

NoktaNo	Y	X
1	445648.751	4286072.746
2	445591.655	4286070.614
3	445571.735	4286012.241
4	445615.201	4285964.796
5	445653.277	4285905.523
6	445675.213	4285933.817
7	445695.871	4285984.163
8	445708.305	4286027.775
9	445744.461	4286062.607
10	445721.427	4286031.347
11	445708.125	4285991.765
12	445692.366	4285938.257
13	445668.267	4285905.031
14	445634.044	4285868.136
15	445600.754	4285829.208
16	445563.598	4285794.409
17	445481.601	4285765.081
18	445459.894	4285743.783
19	445464.579	4285764.639
20	445528.637	4285765.541
21	445564.942	4285774.356
22	445595.578	4285793.362
23	445620.480	4285820.559
24	445699.413	4285847.986
25	445721.710	4285887.273
26	445721.561	4285913.290
27	445730.129	4285961.031
28	445742.693	4286008.640

UTM 6 derecelik dilime esas Avrupa 1950 (ED-50) datumu koordinat değerleri

NoktaNo	Y	X
1	706544.000	4286851.000
2	706487.000	4286847.000
3	706469.000	4286788.000
4	706514.000	4286742.000
5	706554.000	4286684.000
6	706575.000	4286713.000
7	706594.000	4286764.000
8	706605.000	4286808.000
9	706640.000	4286844.000
10	706618.000	4286812.000
11	706606.000	4286772.000
12	706592.000	4286718.000
13	706569.000	4286684.000
14	706536.000	4286646.000
15	706504.000	4286606.000
16	706468.000	4286570.000
17	706387.000	4286538.000
18	706366.000	4286516.000
19	706370.000	4286537.000
20	706434.000	4286540.000
21	706470.000	4286550.000
22	706500.000	4286570.000
23	706524.000	4286598.000
24	706602.000	4286628.000
25	706623.000	4286668.000
26	706622.000	4286694.000
27	706629.000	4286742.000
28	706640.000	4286790.000

T.C  
KÜLTÜR VE TURİZM BAKANLIĞI  
Kütahya Kültür Varlıklarını  
Koruma Bölge Kurulu Müdürlüğü

KÜTAHYA  
KÜLTÜR VARLIKLARINI KORUMA  
BÖLGE KURULU MÜDÜRLÜĞÜ  
25/01/2014 TARİH VE 1549  
SAYILI KARAR EKİDİR

ASLI GİBİDİR

S. ELMACI  
İnşaat Müh.

Filiz GÜRBOĞA  
Müdür V.

**KÜTAHYA KÜLTÜR VARLIKLARINI KORUMA BÖLGE KURULU'NUN 25.01.2014 TARİH  
VE 1549 SAYILI KARARI İLE TESCİLLENEN I.(BİRİNCİ) DERECE ARKEOLOJİK SİT  
İÇERİSİNDE KALAN PARSELLERİN LİSTESİ**

SIRA NO	İLİ	İLÇESİ	MEVKİİ	PAFTA	ADA	PARSEL	PARSELE ŞERH KONULACAK KISIM
1	Uşak	Merkez	Alişanoğlu	-	1011	10	Bir Kısmı
2	Uşak	Merkez	Alişanoğlu	-	996	9	Bir Kısmı
3	Uşak	Merkez	Alişanoğlu	-	996	18	Bir Kısmı
4	Uşak	Merkez	Alişanoğlu	-	996	19	Bir Kısmı

T.C.  
KÜLTÜR VE TURİZM BAKANLIĞI  
Kütahya Kültür Varlıklarını  
Koruma Bölge Kurulu Müdürlüğü

KÜTAHYA  
KÜLTÜR VARLIKLARINI KORUMA  
BÖLGE KURULU MÜDÜRLÜĞÜ  
25/01/2014 TARİH VE 1549  
SAYILI KARAR EKİDİR

S.ELMACI  
İnşaat Müh.

