

T.C.
KÜLTÜR VE TURİZM BAKANLIĞI
EDİRNE KÜLTÜR VARLIKLARINI
KORUMA BÖLGE KURULU
K A R A R

Toplantı Tarihi-No : 07.04.2011- 235
Karar Tarihi ve No : 07.04.2011- 3468

Toplantı Yeri
EDİRNE

Edirne İli, Meriç İlçesi, Kavaklı Köyü, Çiftetepeler Mevkiinde,sit alanı dışında kalan,mülkiyeti maliye hâzinesi adına kayıtlı bulunan, 930-931 parsellerde yer alan Çiftetepeler Tümülslerinin tescil edilmesi istemine ilişkin Müdürlüğümüz uzmanları tarafından hazırlanan rapor ve Kültür Varlıkları Müzeler Genel Müdürlüğünün 03.03.2010 gün ve B.16.0.KVM.0.65.00.03/1/491-45112 sayılı yazısı okundu dosyası incelendi, yapılan görüşmeler sonunda;

Edirne İli, Meriç İlçesi, Kavaklı Köyü, Çiftetepeler Mevkiinde,sit alanı dışında kalan,mülkiyeti maliye hâzinesi adına kayıtlı bulunan, 930-931 parsellerde yer alan Çiftetepeler Tümülslerinin 2863 sayılı yasa kapsamına giren özellikler taşıması nedeniyle ekli 1/5000 ölçekli paftada belirtilen sınırları itibariyle 1. derece arkeolojik sit alanı olarak tescil edilmesine, Koruma Amaçlı İmar Planı yapılıncaya kadar Koruma Yüksek Kurulunun 05.11.1999 gün ve 658 sayılı ilke kararında yer alan 1. derece arkeolojik sit alanı hükümlerinin geçiş dönemi koruma esasları ve kullanma koşulları olarak belirlenmesine,tapu kaydında höyük olan cinslerinin Tümüls olarak değiştirilmesine karar verildi.

ASLI GİBİDİR

HARİTA (PLAN) ÖRNEĞİ

KADASTRO

| | | | | | | | | | | |
|----------------------------|---------------------------------|----------|--------|------------|--------|----------------|-------------------|----------------|-----------------|--|
| İli : <i>Edirne</i> | Gören Yerlerde | | | | | | Görmeyen Yerlerde | | Yüzölçümü | |
| | Kütük Sayfa No | Pafta No | Ada No | Parsel No | Mevkii | Gömlük Sıra No | Ha | m ² | dm ² | |
| | İlçesi : <i>Hzunköprü-Meriç</i> | | | | | | | | | |
| Köyü/Mah. : <i>Kavaklı</i> | | 4 | — | 930 931 | | | | | | |

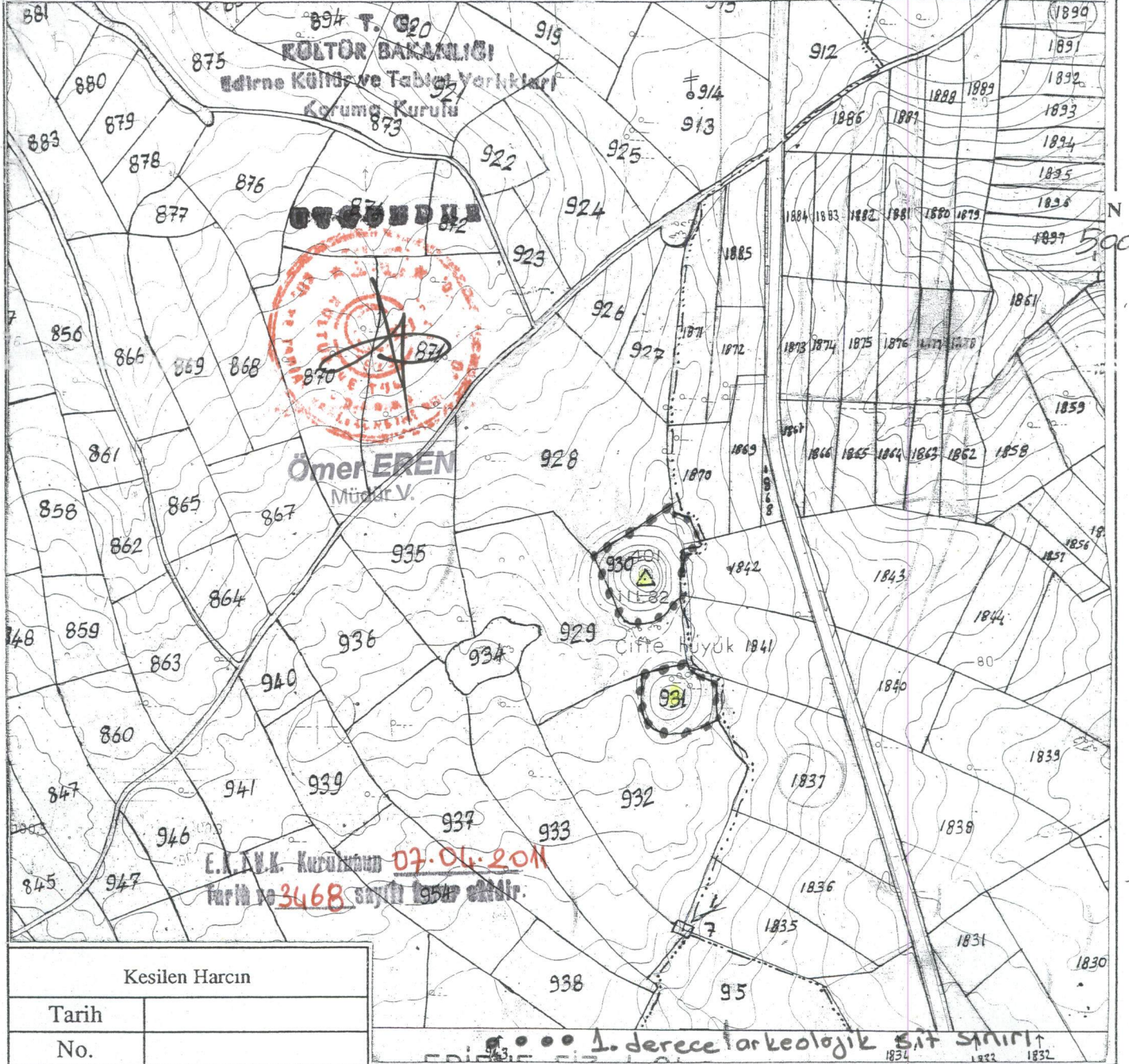

Kesilen Harcın

Tarih

No.

Kadastro Paftasına Uygundur.

Çizen

Kontrol Eden

Tasdik Eden

Ünvanı

Teknisyen

Kont.Müh./Memuru

Kadastro Müdürü

Adı ve Soyadı

Zeki Mehmet CEYLAN
Teren Kontrol Memuru

M. Halis RECEOĞLU

Tarih

29.12.2009

29.12.2009

30.12.2009

İmza/Mühür

[Handwritten signature]

[Handwritten signature]

[Handwritten signature]

[Handwritten signature]

| | | | | | |
|--|--|--|---|-------------|---------|
| AVRUPA KONSEYİ | DOĞAL VE KÜLTÜREL VARLIKLARI KORUMA ENVANTERİ | D.K.V.K.E. | SİT | ENVANTER NO | |
| TÜRKİYE | KÜLTÜR VE TABİAT VARLIKLARINI KORUMA GENEL MÜDÜRLÜĞÜ | | | HARİTA NO | |
| İLİ : EDİRNE | İLÇESİ : MERİÇ | MAHALLE - KÖY VEYA MEVKİİ : Kavaklı Köyü Çiftetepeler Mevkii | KADASTRO PAFTA : | ADA | PARSEL |
| ADI : Çiftetepeler Tümülüsleri | | | - | - | 930-931 |
| <p>GENEL TANIM : Tümülüsler yığma tepeler şeklinde oluşturulmuş anıt mezar tepeleridir. Türkiye'deki Tümülüs tipi gömünün en yaygın olduğu yerlerden birisi Trakya'dır. En çok bilinen biçim konik olmak üzere, küre, yarım küre, biçimsiz tümsekler gibi çeşitli tipleri bulunmaktadır. Tümülüsler mezar tipine göre; platformlular, çukurlular, mezar odalılar, lahitliler ve basit mezar olmak üzere beş ayrı grupta incelenebilir. Nadiren tel çoğunlukla gruplar halinde bulunmaktadır.</p> <p style="text-align: center;">T. C. KÜLTÜR BAKANLIĞI Edirne Kültür ve Tabiat Varlıkları Koruma Kurulu</p> | | | | | |
| <p>ŞİMDİKİ TEHLİKELER : yok</p> <p style="text-align: center;">GÜNÜMÜR</p> | | | | | |
| <p>ŞİMDİKİ DURUM :</p> | | | | | |
| SİT POTANSİYELİ : 1. derece arkeolojik sit | | | KORUMA DERECESİ: 1. derece arkeolojik sit | | |
| ŞİMDİKİ KORUMA : yok | | | HAZIRLAYANLAR: Mehtap GÖREN: Şehir Plancısı Figen BAYRAKTAR: Arkeolog Kurtuluş ÖZÇELİK: Harita Mühendisi | | |
| ÖNERİLEN KORUMA : 1. derece arkeolojik sit | | | KONTROL EDEN: Ömer EREN Müdür V. | | |
| YAYIN DİZİSİ : | | | KORUMA KURULU KARARLARI ⇒ ⇒ ⇒ ⇒ ⇒ ⇒ ⇒ ⇒ ⇒ ⇒ | | |
| GÖZLEMLER : Tümülüslerin fazla tahrip olmadığı görülmüştür. | | | REVİZYON KORUMA KURULU ONAYI | | |
| <p>E.R.T.Y.K. Kararından 07.04.2011 Tarih ve 3468 sayılı karar ile.</p> | | | | | |

HARİTALAR, FOTOĞRAFLAR :

