

T.C.
KÜLTÜR VE TURİZM BAKANLIĞI
ESKİŞEHİR KÜLTÜR VARLIKLARINI KORUMA BÖLGE KURULU

KARAR

Toplantı Tarih ve no : 16.04.2014 - 118
Karar Tarih ve no : 16.04.2014 - 2349

Toplantı Yeri
ESKİŞEHİR

Afyonkarahisar İli, Sultandağı İlçesi, Dereçine Beldesi, Aslanlı Mevkii'nde 18/05/2014 tarihinde meydana gelen kaçak kazıya ilişkin yapılan inceleme sonucu tespit edilen antik yerleşim alanının 2863 sayılı Kanun kapsamında tescil konusunun değerlendirilmesinin istendiği Afyonkarahisar Valiliği'nin (İl Kültür ve Turizm Müdürlüğü) 16.01.2014 tarih ve 16586271 – 169 / 164 sayılı yazısı ve eki Müze Müdürlüğü uzmanlarının 13/01/2014 tarihli raporu ile 11/04/2014 tarih ve 2693 sayılı dosya inceleme raporu okundu, dosyası incelendi yapılan görüşmeler sonunda;

Afyonkarahisar İli, Sultandağı İlçesi, Dereçine Beldesi, Aslanlı Mevkii'nde tespit edilen 2863 sayılı Kültür Varlıklarını Koruma Kanunu kapsamında olan taşınmazların III. (Üç) Derece Arkeolojik Sit olarak tesciline; hazırlanan koordinatlı sit sınırı paftasının, sit sınırlarının aktarıldığı kadastral paftanın ve tescil fişinin uygun olduğuna; sit sınırları içerisinde yer alan taşınmazların tapu kütüğünün beyanlar hanesine ilgili şerhlerin konulmasına; III. (Üç) Derece Arkeolojik Sit sınırlarına ilişkin geçiş dönemi koruma ve kullanma koşullarına ilişkin önerilerin hazırlanarak Kurulumuza iletilmesine, söz konusu alanda, Kültür Varlıklarını Koruma Yüksek Kurulu'nun Arkeolojik Sitler, Koruma ve Kullanma Koşulları'na ilişkin 05/11/1999 tarih, 658 sayılı İlke Kararı'nın ilgili hükümlerinin geçerli olduğuna, izinsiz kazı yapanlar hakkında yasal soruşturma başlatılmasına, kazı çukurlarının Müze Müdürlüğü uzmanları denetiminde ilgili idare tarafından kapatılarak uygulama öncesi ve sonrası rapor ve fotoğrafların Kurul Müdürlüğüne iletilmesine, alanın daha fazla tahrip edilmemesi adına kolluk kuvvetlerince güvenlik tedbirlerinin arttırılmasına, söz konusu alanda Kurulumuzdan izinsiz herhangi bir fiziki ve inşaat müdahalede bulunulmamasına karar verildi.

AVRUPA KONSEYİ	DOĞAL VE KÜLTÜREL VARLIKLARI KORUMA ENVANTERİ D.K.V.K.E.		SİT	ENVANTER No.
TÜRKİYE	KÜLTÜR VARLIKLARI VE MÜZELER GENEL MÜDÜRLÜĞÜ			HARİTA NO:
İLİ: AFYONKARAHİSAR	İLÇE: SULTANDAĞI	MAHALLE,KÖY Dereçine Beldesi Aslanlı Mevkii	PAFTA 29.29.A ADA - PARSEL 3712, 3713, 3714, 3715, 3716 ve 3717 nolu parseller ve bir kısım orman alanı.	
ADI: ASLANLI MEVKİİ ANTİK YERLEŞİMİ				
GENEL TANIM: Sultandağı İlçesi, Dereçine Beldesi'nin yaklaşık 1,5 km kuzeybatısında Aslanlı Mevkii'nde, genel anlamda meyve ağaçları ile örtülü bir alanda bulunan, içerisinde herhangi bir antik mimari kalıntıya rastlanmamış olmasına rağmen yüzeyde seyrek düzeyde tespit edilebilen seramik türü buluntulardan Roma ve Doğu Roma Dönemlerinde kullanım gördüğü anlaşılan küçük ölçekli bir antik yerleşim alanıdır.				
ŞİMDİKİ TEHLİKELER: Meyve bahçesi olarak kullanılmasından dolayı oluşabilecek yüzeysel tahribatlar.				
ŞİMDİKİ DURUMU: Mevcut parseller genel olarak meyve bahçesi olarak kullanılmaktadır.				
SİT POTANSİYELİ: Arkeolojik Sit.			KORUMA DERECESESİ: III. (Bir) Derece Arkeolojik Sit.	
ŞİMDİKİ KORUMA: Korumasız			HAZIRLAYANLAR	13.01.2014
ÖNERİLEN KORUMA: Yerel Yönetimlerce Korunması.			Özkan ASLAN	Arkeolog
YAYIN DİZİNİ:--			Cemil DUMANLIOĞLU	Arkeolog
GÖZLEMLER:			KONTROL EDEN:	13.01.2014-
			Mevlüt ÜYÜMEZ	Müze Müdürü
			KURUL ONAYI:	
			REVİZYON:	

T.C.
KÜLTÜR VE TURİZM BAKANLIĞI
KÜLTÜR VARLIKLARI VE MÜZELER GENEL MÜDÜRLÜĞÜ
ESKİŞEHİR KÜLTÜR VARLIKLARINI KORUMA BÖLGE KURULU'NUN
16.04.2014 TARİH VE 2349 SAYILI KARARI
EKİBİR.

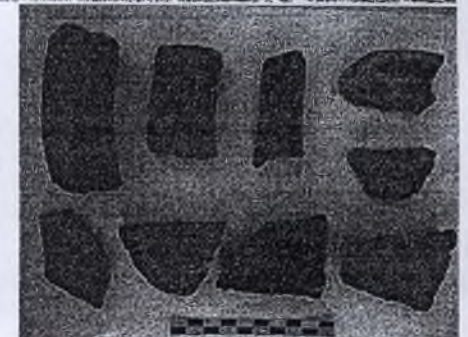

AFYONKARAHİSAR İLİ SULTANDAĞI İLÇESİ
DEREÇİNE BELDESİ ASLANLI MEVKİİ
ANTİK YERLEŞİMİ

..... III. (ÜÇ) DERECE ARKEOLOJİK SİT SINIRI

T.C.
KÜLTÜR VE TURİZM BAKANLIĞI
KÜLTÜR VARLIKLARI VE MÜZELER GENEL MÜDÜRLÜĞÜ
ESKİŞEHİR KÜLTÜR VARLIKLARINI KORUMA BÖLGE KURULU'NUN
16.04.2014 TARİH VE 2349 SAYILI KARARI
EKİDİR



1:5.000

AFYONKARAHİSAR-SULTANDAĞI
Dereçine Beldesi - Aslanlı Mevkii

0 70 140 280Meters

KOORDİNATLAR

346853	4262801
346752	4262778
346753	4262848
346747	4262902
346738	4262956
346736	4262992
346748	4263025
346813	4263060
346861	4263095
346888	4262831
346920	4262858
346968	4262911
346942	4262947
346909	4262994
346884	4263007

İli : Afyonkarahisar
İlçesi : Sultandağı
Köy/Mah. : Dereçine
Pafta No : 29.29. A
Ada No : -
Parsel No : 3714-3715
Mülk No : 3716-3717
Cessi : 3713-3712

III. (Üç) Derece
Arkeolojik Sit Sınırı

AFYONKARAHİSAR İLİ SULTANDAĞI İLÇESİ
DEREÇİNE BELDESİ ASLANLI MEVKİİ
ANTİK YERLEŞİMİ

..... III. (ÜÇ) DERECE ARKEOLOJİK SİT SINIRI

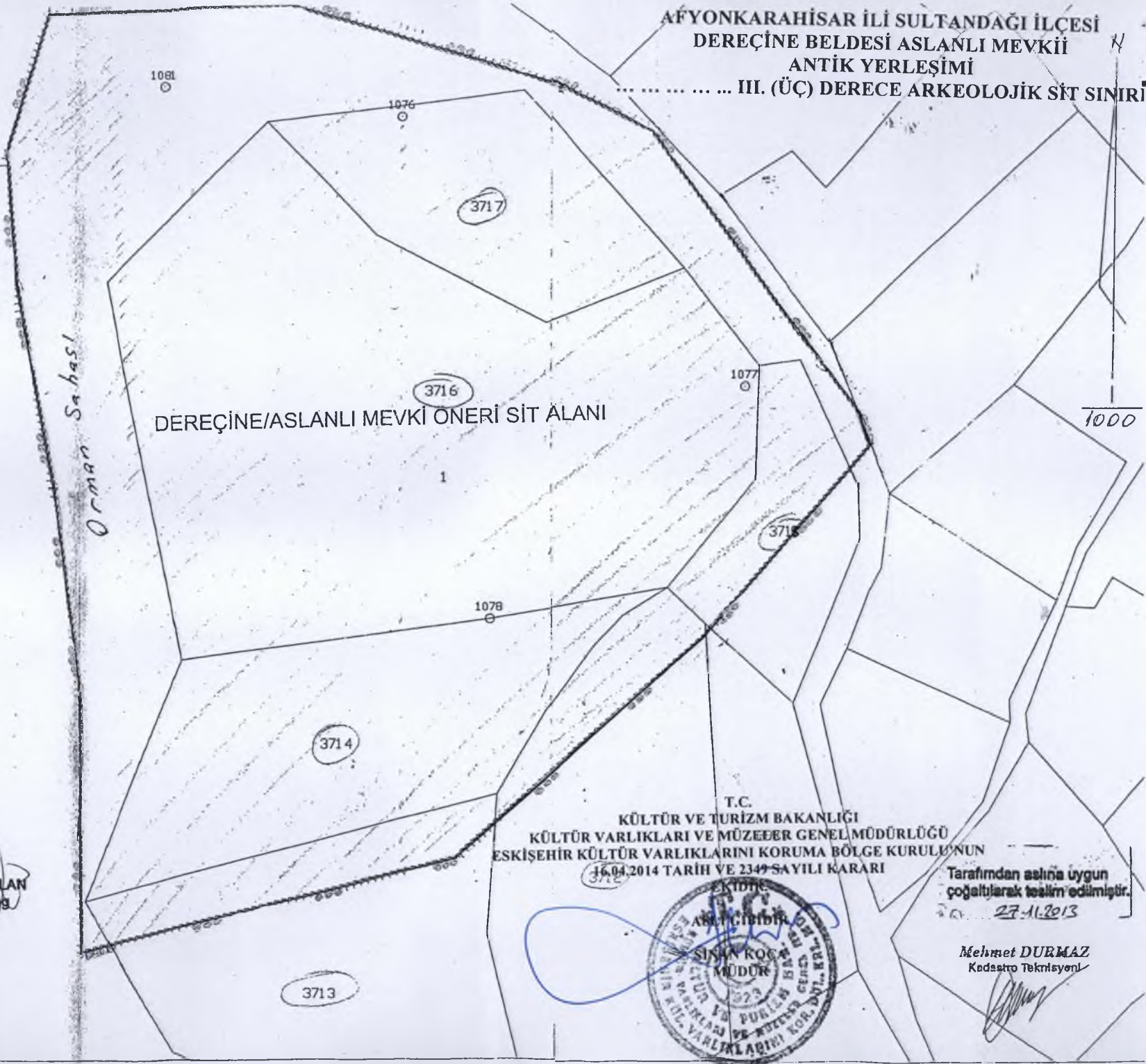

DEREÇİNE/ASLANLI MEVKİ ONERİ SİT ALANI

3716

3717

1077

3715

1078

3714

3713

T.C.
KÜLTÜR VE TURİZM BAKANLIĞI
KÜLTÜR VARLIKLARI VE MÜZEER GENEL MÜDÜRLÜĞÜ
ESKİŞEHİR KÜLTÜR VARLIKLARINI KORUMA BÖLGE KURULU'NUN
16.04.2014 TARİH VE 2349 SAYILI KARARI



Tarafından aslına uygun
çoğaltılarak teslim edilmiştir.
27.11.2013

Mehmet DURMAZ
Kadaastro Teknikisyeni

Cemil DURMAZ
Arkeolog

Özkan ASLAN
Arkeolog