

T.C.
KÜLTÜR VE TURİZM BAKANLIĞI
ESKİŞEHİR KÜLTÜR VARLIKLARINI KORUMA BÖLGE KURULU

KARAR

Toplantı Tarih ve no: 18.04.2014 – 120
Karar Tarih ve no : 18.04.2014 – 2396

Toplantı Yeri
ESKİŞEHİR

Eskişehir İli, Sivrihisar İlçesi, Babadat Köyü'nde tespit edilen yamaç yerleşiminin 2863 sayılı Kanun kapsamında tescili konusunda hazırlanan bilgi ve belgelerin değerlendirilmesi istemine ilişkin Kurul Müdürlüğü uzmanlarının 22.01.2014 tarihli yerinde inceleme raporu, ilgili kurum görüşlerinin iletiildiği yazılar, MTA Genel Müdürlüğü'nün 27.02.2014 tarih ve 7744-216 sayılı, Maden İşleri Genel Müdürlüğü'nün 17.02.2014 tarih, 6625-177 sayılı ve Eskişehir Kadastro Müdürlüğü'nün 18.02.2014 tarih ve 33 sayılı yazıları okundu, 11.04.2014 tarih, 2684 sayılı dosya inceleme raporu okundu, fotoğrafları, koordinatlı sit sınırı paftası, kadastral paftası, tescil fişi ve dosyası incelendi, yapılan görüşmeler sonunda;

Eskişehir İli, Sivrihisar İlçesi, Babadat Köyü'nde tespit edilen Kurupınar Yamaç Yerleşimi'nin I. (Bir) Derece Arkeolojik Sit olarak tesciline, hazırlanan tescil fişi, koordinatlı Sit sınırı paftası ve koordinatların aktarıldığı kadastral paftanın uygun olduğuna, ilgili parsellere şerh konulmasına, söz konusu alanlarda Kültür Varlıklarını Koruma Yüksek Kurulu'nun Arkeolojik Sitler, Koruma ve Kullanma Koşulları'na ilişkin 05.11.1999 gün, 658 sayılı İlke Kararı'nın ilgili hükümlerinin geçerli olduğuna, alanda mevcut korunması gerekli kültür varlığı yapı elemanlarının bulunduğu noktaların koordinatlarının alınması suretiyle Müze Müdürlüğüne taşınarak uygulama öncesi ve sonrası rapor, fotoğraflar ve envanter kayıtlarının Kurul Müdürlüğüne iletilmesine, alanda mevcut kaçak kazıyı gerçekleştirenlerin tespit edilmesi halinde yasal soruşturma başlatılmasına, kaçak kazı çukurlarının Müze Müdürlüğü uzmanları denetiminde Belediyesince kapatılarak uygulama öncesi ve sonrası rapor ve fotoğrafların Kurul Müdürlüğüne iletilmesine, sit sınırları içerisinde madencilik faaliyetlerinin yasaklanmasına ve Kurulumuzdan izinsiz herhangi bir fiziki ve inşai müdahalede bulunulmamasına karar verildi.

AVRUPA KONSEYİ	KÜLTÜREL VARLIKLARI KORUMA ENVANTERİ K.V.K.E		SİT	ENVANTER NO:	
TÜRKİYE	ESKİŞEHİR KÜLTÜR VARLIKLARINI KORUMA BÖLGE KURULU			HARİTA NO:	
İli: Eskişehir	İlçesi: Sivrihisar	Mahalle Veya Köyü: Babadat Köyü	Pafta: I27-D3, I27-D4, J27-A1, J27-A2	Ada:	Parsel:
Adı:	Kurupınar Yamaç Yerleşimi				
GENEL TANIM: Babadat Köyü'nün yaklaşık 3800 metre güneyinde, Elcik Köyü'nün yaklaşık 4000 metre güneydoğusunda, Boğaziçi Deresi kenarında bir yamaç yerleşimine tespit edilmiş olup, yüzeyde tuğla parçaları ve çatı kiremitleri ile mermer sütun ve arşitrav parçaları bulunmuştur. Arşitrav üzerinde net bir şekilde okunamayan ve graffiti şeklinde yazıldığı görülen bir yazıt (?) bulunmaktadır. Söz konusu yazıtın son satırında "AMHNJ:" yazısı okunabilmektedir. Alandaki kırık mermer sütun tamburu üzerinde kabartma bir haç motifi, ayrıca alanda pişmiş toprak taban döşemeleri bulunduğu görülmüştür. Alanın erken Bizans döneminde dini bir yerleşim alanı olabileceği düşünülmektedir.					
Koruma Şimdiki Tehlikeler: Korunmasız. Kaçak kazı tehlikesine açık.					
Şimdiki Durum:			Koruma Derecesi: I. (Bir) Derece Arkeolojik Sit		
Sit Potansiyeli:			HAZIRLAYANLAR: TARİH: 17.01.2014		
Şimdiki Koruma: Korunmasız.			Özlem ÇAKAR KILIÇ Arkeolog		
			Özlem GÖKPINAR Harita Mühendisi		
			Onur YILDIRIM Arkeolog		
Önerilen Koruma: Kolluk kuvvetlerince gerekli güvenlik tedbirlerinin alınması.			KONTROL EDEN: ŞİHAN KOCA Müdür		
			TARİH: 10.01.2014		
			KURUL KARARLARI:		
Yayın Dizisi: -			REVİZYON: GEEAYK ONAYI:		
Gözlemler:	Kurul İsmi:	Kurul Karar Tarihi:	Kurul Karar No:		

T.C.
KÜLTÜR VE TURİZM BAKANLIĞI
ESKİŞEHİR KÜLTÜR VARLIKLARINI
KORUMA BÖLGE KURULU'NUN
18.04.2014 TARİH VE 2396 SAYILI KARARI EKİDİR.

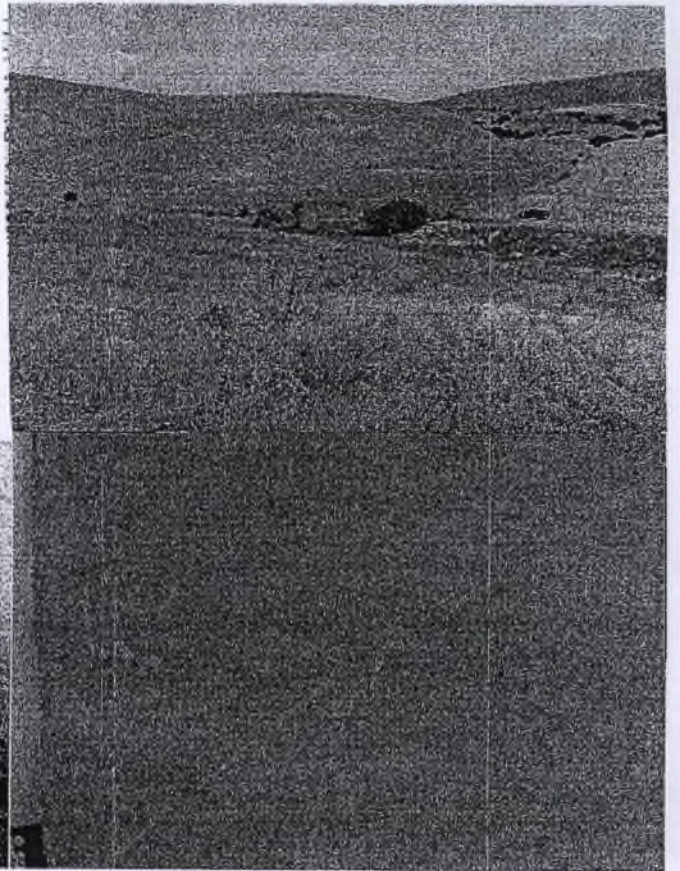
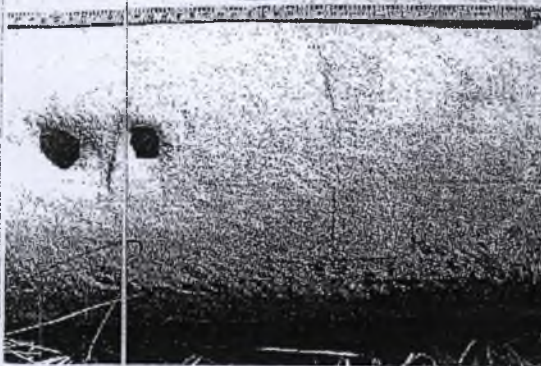

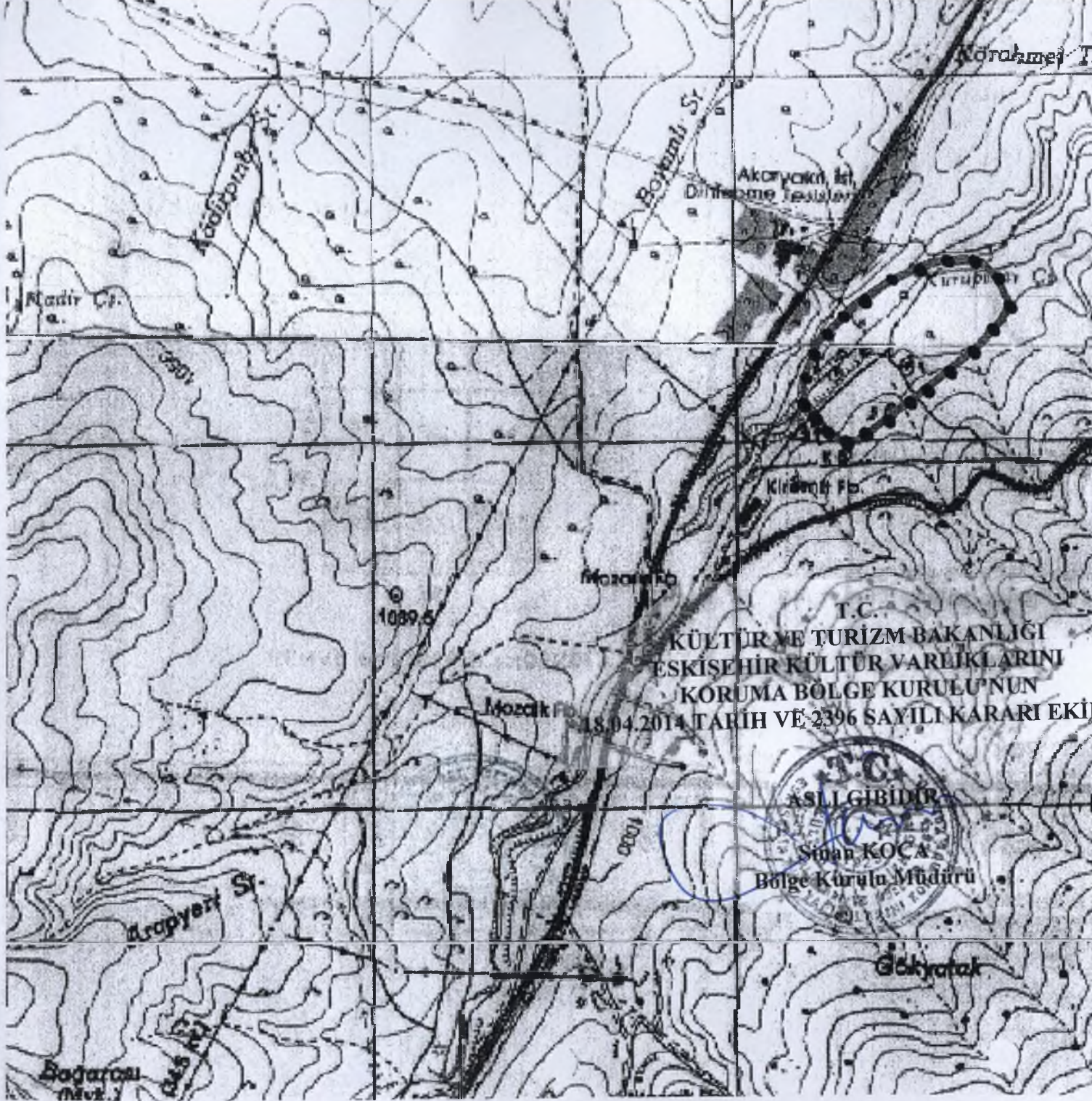

ADI:	KURUMINAK TAMAMÇI YERLEŞİMİ
DERECESİ:	BİR (I) DERECE ARKEOLOJİK SİT SINIRI
PROJEKSİYON:	UTM(Universal Transvers Merkator 6)
DATUM:	EUROPEAN 1950
DİLİM NO:	36
DOM:	33
İLİ:	ESKİŞEHİR
İLÇESİ:	SİVRİHİSAR
MAH/KÖY:	BABADAT KÖYÜ
PAFTA:	I27-D3, I27-D4, J27-A1, J27-A2
ADA:	
PARSEL:	
ÖLÇEK:	1/15000
LEJANT:	

KOORDİNATLAR

NotlarNo	Y	X
1	380537.757	4373490.830
2	380642.976	4373504.569
3	380689.458	4373494.462
4	380728.319	4373455.601
5	380763.308	4373379.835
6	380743.559	4373340.542
7	380681.076	4373269.677
8	380565.255	4373173.668
9	380348.853	4373012.128
10	380315.326	4373006.794
11	380277.989	4373026.606
12	380235.318	4373073.848
13	380200.267	4373122.615
14	380196.868	4373175.858
15	380236.489	4373280.048
16	380345.081	4373384.237
17	380431.662	4373441.468

T.C.
KÜLTÜR VE TURİZM BAKANLIĞI
ESKİŞEHİR KÜLTÜR VARLIKLARINI
KORUMA BÖLGE KURULU'NUN
18.04.2014 TARİH VE 2396 SAYILI KARARI EKİDİR.

ASLI GİBİDİR
Sinan KOCA
Bölge Kurulu Müdürü

HAZIRLAYAN

ESKİŞEHİR İLİ
SIVRIHİSAR İLÇESİ
BABADAT KÖYÜ

KURUPINAR YAMAÇ YERLEŞİMİ

●●●●●● I. (Bir) Derece Arkeolojik Sit Sınırı

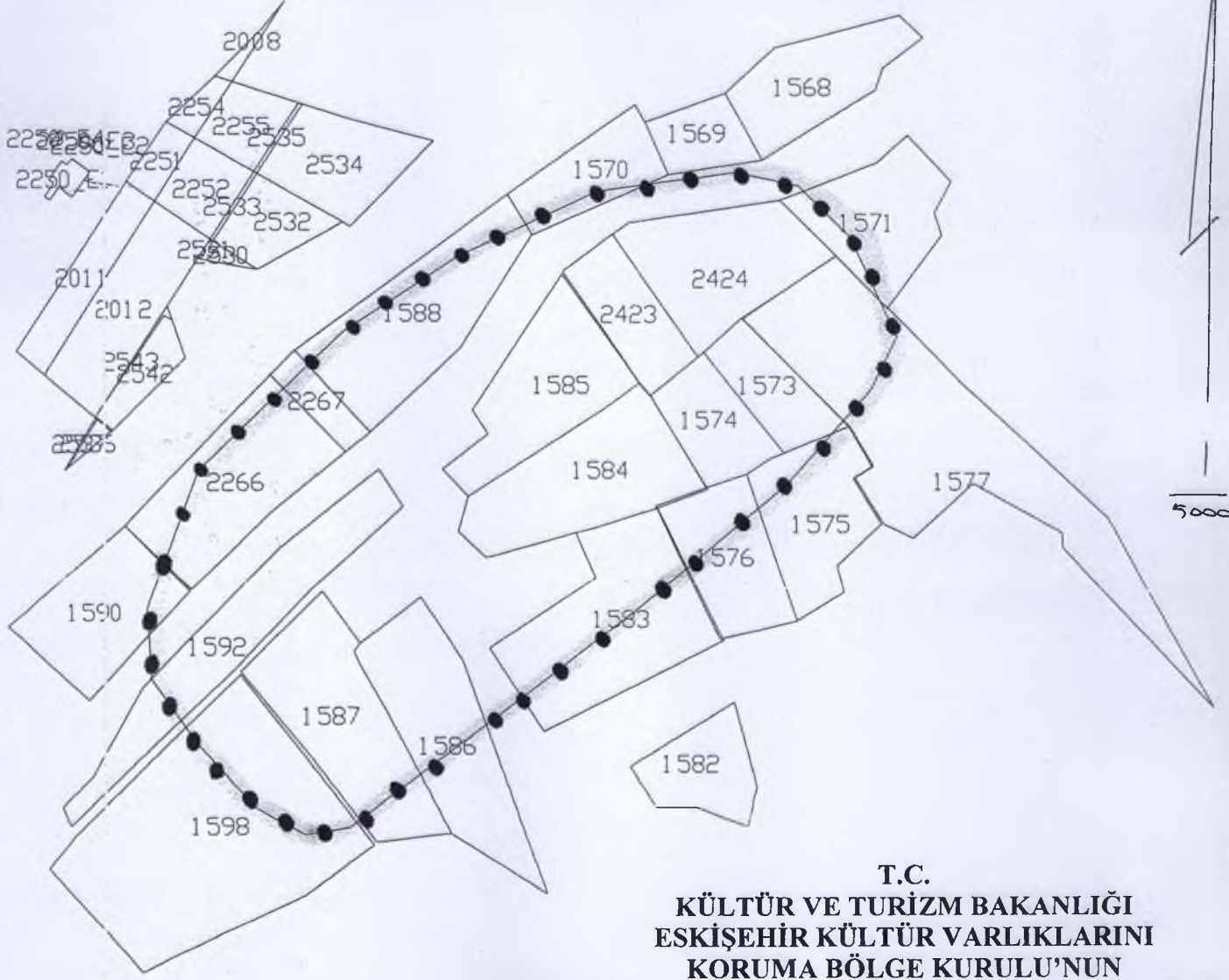

T.C.
KÜLTÜR VE TURİZM BAKANLIĞI
ESKİŞEHİR KÜLTÜR VARLIKLARINI
KORUMA BÖLGE KURULU'NUN
18.04.2014 TARİH VE 2396 SAYILI KARARI EKİDİR.

ASLI GİBİ
Sinan KOCA
Bölge Kurulu Başkanı

Harun TEZCAN
Kadastro Teknisyeni