

**T.C.**  
**KÜLTÜR VE TURİZM BAKANLIĞI**  
**ESKİŞEHİR KÜLTÜR VARLIKLARINI KORUMA BÖLGE KURULU**

**KARAR**

**Toplantı Tarih ve no:** 18.04.2014 – 120  
**Karar Tarih ve no :** 18.04.2014 – 2397

**Toplantı Yeri**  
**ESKİŞEHİR**

Eskişehir İli, Sivrihisar İlçesi, Nasreddin Hoca Mahallesi'nde tespit edilen yamaç yerleşiminin 2863 sayılı Kanun kapsamında tescili konusunda hazırlanan bilgi ve belgelerin değerlendirilmesi istemine ilişkin Kurul Müdürlüğü uzmanlarının 17.01.2014 tarihli yerinde inceleme raporu, ilgili kurum görüşlerinin iletiği yazılar, MTA Genel Müdürlüğü'nün 27.02.2014 tarih ve 7744-216 sayılı ve Eskişehir Kadastro Müdürlüğü'nün 18.02.2014 tarih ve 33 sayılı yazısı okundu, 11.04.2014 tarih, 2682 sayılı dosya inceleme raporu okundu, fotoğrafları, koordinatlı sit sınırı paftası, kadastral paftası, tescil fişi ve dosyası incelendi, yapılan görüşmeler sonunda;

Eskişehir İli, Sivrihisar İlçesi, Nasreddin Hoca Mahallesi'nde tespit edilen Saracık Yamaç Yerleşimi'nin I. (Bir) Derece Arkeolojik Sit olarak tesciline, hazırlanan tescil fişi, koordinatlı Sit sınırı paftası ve koordinatların aktarıldığı kadastral paftanın uygun olduğuna, ilgili parsellere şerh konulmasına, söz konusu alanlarda Kültür Varlıklarını Koruma Yüksek Kurulu'nun Arkeolojik Sitler, Koruma ve Kullanma Koşulları'na ilişkin 05.11.1999 gün, 658 sayılı İlke Kararı'nın ilgili hükümlerinin geçerli olduğuna, sit sınırları içerisinde devşirme malzemeler kullanılarak yapılmış olan çeşmenin 2863 sayılı Kanun kapsamında tescili konusunda Vakıflar Bölge Müdürlüğü uzmanlarınca hazırlanacak bilgi ve belgelerin Kurulumuza iletilmesine, alanda mevcut korunması gerekli kültür varlığı yapı elemanlarının bulunduğu noktaların koordinatlarının alınması suretiyle Müze Müdürlüğüne taşınarak uygulama öncesi ve sonrası rapor, fotoğraflar ve envanter kayıtlarının Kurul Müdürlüğüne iletilmesine, sit sınırları içerisinde madencilik faaliyetlerinin yasaklanmasına ve Kurulumuzdan izinsiz herhangi bir fiziki ve inşai müdahalede bulunulmamasına karar verildi.

AVRUPA KONSEYİ	KÜLTÜREL VARLIKLARI KORUMA ENVANTERİ K.V.K.E		SİT	ENVANTER NO:	
TÜRKİYE	ESKİŞEHİR KÜLTÜR VARLIKLARINI KORUMA BÖLGE KURULU			HARİTA NO:	
İli: Eskişehir	İlçesi: Sivrihisar	Mahalle Veya Köyü: Nasrettin Hoca Beldesi	Pafta: I27-D3, J27-A2	Ada:	Parsel:
Adı: Saracık Yamaç Yerleşimi	GENEL TANIM: Nasrettin Hoca Beldesi'nin yaklaşık 3200 metre güneydoğusunda, Tescilli Aslanlı Antik Yerleşimi'nin yaklaşık 2700 metre kuzeybatısında, Saracık Mevkii'nde bir yamaç yerleşimidir. Yüzeyde bol miktarda Roma Dönemine ait tuğla ve günlük kullanım seramik kap parçaları bulunmakta olup, alandaki kesme taşlardan günümüze yakın dönemlerde yapılmış çeşmede Roma Dönemine tarihlenen ve bir bayana ait olduğu düşünülen mezar steli ve bitkisel bezemeli ayrı bir mezar steli parçası devşirme malzeme olarak kullanılmıştır. Bu çeşmenin kuzeydoğusunda köşeleri çelenk bezemeli sunak parçası tespit edilmiştir.				
Koruma Şimdiki Tehlikeler: Korunmasız. Kaçak kazı tehlikesine açık.					
Şimdiki Durum:			Koruma Derecesi: I. (Bir) Derece Arkeolojik Sit		
Sit Potansiyeli:			HAZIRLAYANLAR: TARİH: 22.01.2014		
Şimdiki Koruma: Korunmasız.			Özlem ÇAKAR KILIÇ Arkeolog		
			Onur YILDIRIM Arkeolog		
Önerilen Koruma: Kolluk kuvvetlerince gerekli güvenlik tedbirlerinin alınması.			KONTROL EDEN: Sinan KOCA TARİH: 22.01.2014		
			KURUL KARARLARI:		
Yayın Dizisi: -			REVİZYON: GEEAYK ONAYI:		
Gözlemler:		Kurul İsmi: Kurul Karar Tarihi: Kurul Karar No:			

T.C.  
KÜLTÜR VE TURİZM BAKANLIĞI  
ESKİŞEHİR KÜLTÜR VARLIKLARINI  
KORUMA BÖLGE KURULU'NUN  
18.04.2014 TARİH, 2397 SAYILI KARARI

EKİDİR.

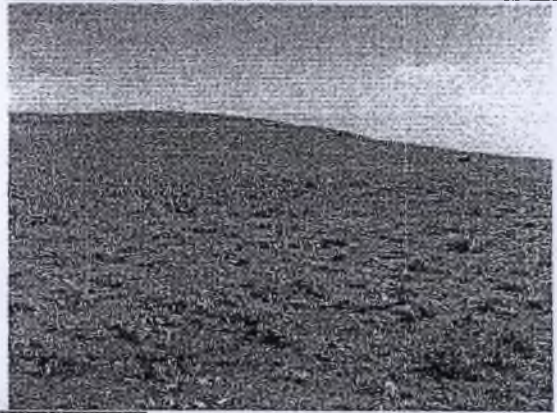



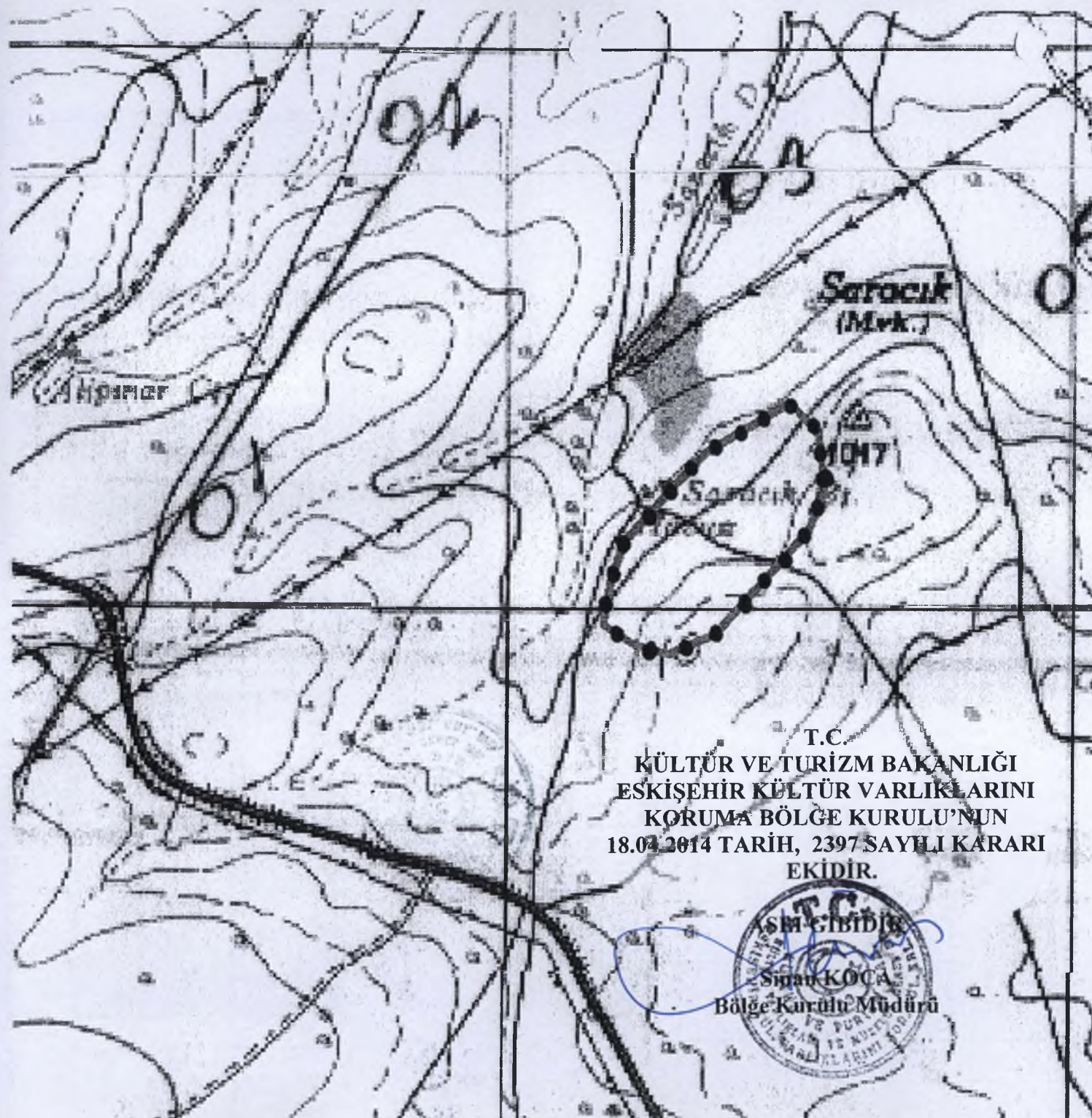

ADI:	SARACIK YAMAÇ YERLEŞİMİ
DERECESİ:	BİR (I) DERECE ARKEOLOJİK SİT SINIRI
PROJEKSİYON:	UTM(Universal Transvers Merkator 6)
DATUM:	EUROPEAN 1950
DİLİM NO:	36
DOM:	33
İLİ:	ESKİŞEHİR
İLÇESİ:	SIVRIHISAR
MAHKÖY/BELDE:	NASRETTİN HOCA BELDESİ
PAFTA:	I27-D3, J27-A2
ADA:	
PARSEL:	
ÖLÇEK:	1/10000
LEJANT:	●●●●●●●●●●●●●●●●

KOORDİNATLAR

Notano	Y	X
S1	385507.315	4372381.369
S2	385559.295	4372323.049
S3	385570.295	4372222.379
S4	385541.505	4372153.459
S5	385379.825	4371968.729
S6	385300.075	4371930.319
S7	385237.035	4371945.989
S8	385181.155	4371982.909
S9	385195.885	4372069.249
S10	385219.255	4372134.739
S11	385359.065	4372291.729

T.C.  
KÜLTÜR VE TURİZM BAKANLIĞI  
ESKİŞEHİR KÜLTÜR VARLIKLARINI  
KORUMA BÖLGE KURULU'NUN  
18.07.2014 TARİH, 2397 SAYILI KARARI

EKİDİR.

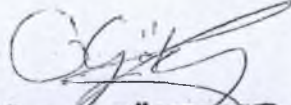

HAZIRLAYAN

  
**Özgür GÖKPINAR**  
Harita Mühendisi



