



T.C.

**KÜLTÜR VE TURİZM BAKANLIĞI**  
**Aydın Kültür Varlıklarını Koruma Bölge Kurulu Müdürlüğü**

SAYI : 52623597-20 00 823 - 1244  
KONU: Denizli İli, Pamukkale İlçesi, Gözler Mah.  
Arkeolojik Sit Tescili.

AYDIN  
29 .04.2014

**D.G.Y.Y**

Özü yukarıda belirtilen konu hakkında Aydın Kültür Varlıklarını Koruma Bölge Kurulu tarafından alınan **25.04.2014** tarih ve **2741** sayılı karar ekte gönderilmektedir.

3386, 5226 ve 6498 sayılı yasalar, 648 sayılı Kanun Hükmündeki Kararname ile değişik 2863 sayılı Kültür Varlıklarını Koruma Kanununun 7 nci ile 10 uncu maddesine dayanılarak hazırlanan ve 13.3.2012 tarih ve 28232 sayılı Resmi Gazete’de yayınlanan “Korunması Gerekli Taşınmaz Kültür Varlıklarının Ve Sitlerin Tespit Ve Tescili Hakkında Yönetmelik” gereğince:

Tescil edilen korunması gerekli taşınmaz kültür varlıklarının Kaymakamlığınızca tebliğ tarihinden itibaren en geç üç gün içinde ilan tahtalarına asmak, belediye hoparlörüyle duyurmak ve mahalle muhtarlığına bildirmek ve internet sitesinde yayımlamak suretiyle ilan edilerek ilan tutanağının Müdürlüğümüze iletilmek üzere Bakanlığımızın ildeki temsilcisine teslim edilmesi, korunması gerekli taşınmaz kültür varlıkları ile sit içerisinde kalan parsellerin tespiti, listelenmesi ile taşınmazların tapu kütüklerinin beyanlar hanesine konacak şerhlere ilişkin iş ve işlemlerin söz konusu yönetmelik hükümleri doğrultusunda gerçekleştirilmesi ve sit tesciline ilişkin kararların Bakanlığımız internet sitesi ve Resmi Gazetede ayrıca yayınlanacağını bilinmesi hususunda;

Bilgilerinizi ve gereğini arz/rica ederim.

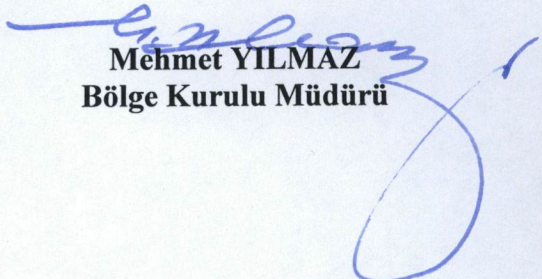
  
**Mehmet YILMAZ**  
**Bölge Kurulu Müdürü**

- EKLER:** 1. Karar ( 1 Adet )  
2. Sit Haritası (1 Adet )  
3. Tescil Fişi (1 Adet)

**Dağıtım**

**Gereği :**

- Denizli Büyükşehir Belediye Başkanlığı
- Denizli Valiliği  
(İl Kültür ve Turizm Müdürlüğü)  
(Kadastro Müdürlüğü)
- Denizli Müze Müdürlüğü
- Pamukkale Kaymakamlığı
- Pamukkale Kaymakamlığı  
(Tapu Müdürlüğü)
- Pamukkale Belediye Başkanlığı
- Gözler Mahalle Muhtarlığı

**Bilgi :**

- Kültür ve Turizm Bakanlığı  
(Yatırım ve İşletmeler Genel Müdürlüğü)
- Kültür Varlıkları ve Müzeler Genel Müdürlüğü  
(Kurullar Dairesi Başkanlığı)  
(Emlak Dairesi Başkanlığı)  
(Kazılar Dairesi Başkanlığı)
- İlbank A.Ş Genel Müdürlüğü
- Çevre ve Şehircilik Bakanlığı  
(Mekansal Planlama Genel Müdürlüğü)
- Enerji ve Tabii Kaynaklar Bakanlığı  
(Maden İşleri Genel Müdürlüğü)

Ö.TAŞCI 





T.C.  
KÜLTÜR VE TURİZM BAKANLIĞI  
AYDIN KÜLTÜR VARLIKLARINI  
KORUMA BÖLGE KURULU  
KARAR

TOPLANTI TARİHİ VE NO : 25.04.2014-68

20.00.823

KARAR TARİHİ VE NO : 25.04.2014-2741

Toplantı Yeri  
AYDIN

Denizli İli, Pamukkale İlçesi, Gözler Mahallesi, Fadılöreni Mevkiinde bulunan, Fadılöreni Arkeolojik Yerleşim Alanı'nın tescili hakkında Müdürlüklerine bağlı Müze Müdürlüğü uzmanlarınca hazırlanan rapor ve belgelerin yazıları ekinde gönderildiğine ilişkin Denizli Valiliği, İl Kültür ve Turizm Müdürlüğü'nün 28.11.2013 tarih ve 5005 sayılı yazısı, Denizli Müze Müdürlüğü uzmanlarınca hazırlanan 27.11.2013 tarihli rapor, ekli 1/5000 ölçekli kadastral harita üzerinde sınırları belirlendiği şekliyle I.(Birinci) Derece Arkeolojik Sit olarak tescilinin prensipte uygun olduğuna, Korunması Gerekli Taşınmaz Kültür Varlıklarının ve Sitlerin Tespit ve Tescili Hakkında Yönetmelik gereğince ilgili Kurum görüşlerinin Kurulumuza iletilmesi gerektiğine ilişkin Aydın Kültür Varlıklarını Koruma Bölge Kurulu'nun 23.01.2014 tarih ve 2310 sayılı kararı, Denizli Valiliği İl Gıda Tarım ve Hayvancılık Müdürlüğü'nün 25.02.2014 tarih ve 1854 sayılı Kurum Görüş yazısı, Koruma Bölge Kurulu Müdürlüğü Uzmanlarının 24.04.2014 tarihli raporu okundu. Ekleri incelendi. Yapılan görüşmeler sonucunda;

Denizli İli, Pamukkale İlçesi, Gözler Mahallesi, Fadılöreni Mevkiinde bulunan Fadılöreni Arkeolojik Yerleşim Alanı'nın 2863 sayılı Kültür ve Tabiat Varlıklarını Koruma Kanunu kapsamında "Korunması Gerekli Taşınmaz Kültür Varlığı" özelliği gösterdiğinden ekli 1/5000 ölçekli kadastral harita üzerinde sınırları belirlendiği şekliyle I.(Birinci) Derece Arkeolojik Sit olarak tescilinin ve hazırlanan sit tescil fişi ile parsel listesinin uygun olduğuna karar verildi.

ASLI GİBİDİR

Mehmet YILMAZ  
Bölge Kurulu Müdürü

BAŞKAN  
Prof. Dr. Celal ŞİMŞEK  
İMZA

BAŞKAN YARDIMCISI  
Bahadır DİKMEN  
İMZA

ÜYE  
Prof. Dr. Aslı SARAÇOĞLU  
İMZA

ÜYE  
Yrd. Doç. Dr. Saim CİRTİL  
İMZA

ÜYE  
Dr. Levent ÜNVERDİ  
İMZA

ÜYE  
Hasan YAVUZ  
İMZA

ÜYE  
Şükran TEZEL  
İMZA

ÜYE  
Pamukkale Belediyesi  
BULUNMADI

ÜYE  
Denizli Büyükşehir Belediyesi  
BULUNMADI

ÜYE  
H. Hüseyin BAYSAL  
Denizli Müze Müdürü  
İMZA



**DENİZLİ İLİ, MERKEZ,GÖZLER KASABASI SINIRLARI İÇİNDEKİ  
FADIL ÖRENYERİ I. DERECE ARKEOLOJİK SİT ALANI İÇİNDE  
KALAN PARSELLER**

**PAFTA NO;Uşak-L22-d-14-c**

**PARSELNO;1272,1273,1274,1276,1277,1289,1290,1291,1292,1293,1294,1295,1296,1297,1298 ve 1301**

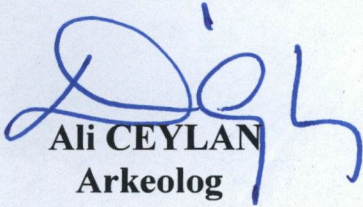
  
**Ali CEYLAN**  
Arkeolog

  
**ŞABAN KÖK**  
Müze Araştırmacısı

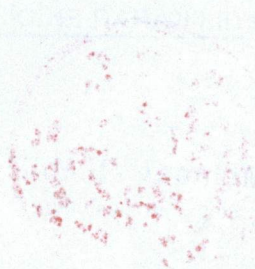



AVRUPA KONSEYİ	DOĞAL VE KÜLTÜREL VARLIKLARI KORUMA ENVANTERİ	D.K.V.K.	ENVANTER NO:
T Ü R K İ Y E	KÜLTÜR VARLIKLARI VE MÜZELER GENEL MÜDÜRLÜĞÜ	S İ T	HARİTA NO:
İLİ: DENİZLİ	MAHALLE KÖY	GÖZLER KASABASI	ADA: ADA-PARSEL:
İLÇESİ: MERKEZ	VEYA MEVKİİ	FADIL ÖRENİ	PAFTA: L22-d14c
ADI: FADIL ÖRENİ ARKEOLOJİK YERLEŞİMİ			
<p>GENEL TANIM: Fadıl Öreni, Gözler Kasabasına 3km. Eski Gözler Köyü yerleşiminin ise 2km doğusundadır. Fadıl Öreni, Gözler Kasabası Dağmarmara Köy yolunun da 1km kuzeyindedir. Arkeolojik yerleşimin bulunduğu alanda kekik tarımı yapılmakta olduğu, yapı kalıntılarının bulunduğu alanlarda ise genellikle yer-yer maki türü bitki örtüsü ile kaplı bulunduğu görülmüştür. Arkeolojik yerleşim alanı içinde bulunan üzüm işliğinden dolayı antik döneminde bağ tarımının yapıldığı anlaşılmaktadır Bundan başka tarlalarda mimari elemanların kullanıldığı Osmanlı Dönemine ait eski bağ evi kalıntılarına rastlanmıştır. Ayrıca tarım yapılan alanlarda tarla yüzeyindeki taşların temizlik amacıyla toplanarak tarla sınırlarına yada ortada bir alana taşındığı görülmüştür. Fadıl Örenindeki kalıntıların incelenmesi sırasında; traverten ve yerel taştan yapılmış kesme taşlar, insitu halinde kapı söğeleri ve yer yer mimari blok taşlardan yapı temel izlerine rastlanmıştır. Arazi yüzeyinde pişmiş topraktan yapılmış yoğun çanak, çömlek parçaları, düz formlu ve kuşaklı pitos ve kapak parçaları, tuğla parçaları, çatı kiremiti parçaları, çatılı mezar tuğlası parçalarına rastlanmıştır.</p> <p>Ören yerinin güney batı tarafında kesme blok taşlardan yapılmış dikdörtgen planlı yapı tespit edilmiştir. Doğu batı doğrultusunda tapınağa andıran bir yapı kısmen ayakta. Arkeolojik yerleşimin kuzey tarafında da güney kuzey doğrultuda kesme taş örgülü tonozlu bir yapı bulunmaktadır. Fadıl Öreni yüzeydeki buluntulardan Roma ve Geç Roma Döneminde iskan gördüğü anlaşılmaktadır. W.M Ramsay'ın "Anadolu'nun Tarihi Coğrafyasına" göre Gözler yakınlarında Mossyna adında antik yerleşiminin bulunduğu ve bu yerleşimin yakınında "Thiounta Mermer ocak ve atölyelerinin olduğu belirtilmektedir. Thiounta mermer ocakları Gözler Kasabası ile bitişiğindeki Doğanlı Köyü sınırları içinde olup, tescil edilmiştir. Mossyna'nın ise kesin yeri tespit edilememekle birlikte Fadıl Ören'nin Mossyna Kenti olduğu düşüncesini güçlendirmektedir.</p>			
ŞİMDİKİ TEHLİKELER : Kaçak Kazı			
ŞİMDİKİ DURUM : Kısmen Korunmuş			
SİT POTANSİYELİ : I. Derece Arkeolojik Sit		KORUMA DERECESESİ I. Derece Arkeolojik Sit	
ŞİMDİKİ KORUMA :		HAZIRLAYANLAR : 27.11.2013	
ÖNERİLEN KORUMA : I. Derece Arkeolojik Sit		Ali CEYLAN Arkeolog	
YAYIN DİZİNİ :		Şaban KÖK Müze Araştırmacısı	
GÖZLEMLER : Buluntularda Roma ve Geç Roma Döneminde İskan Gördüğü Düşünülmektedir.		KONTROL EDEN : H. Hüseyin BAYSAL Müze Müdürü	
REVİZYON :		G.M.E.E.A.Y.K. KARARLARI NO :	
G.M.E.E.A.Y.K. ONAYI :			
HARİTALAR, FOTOĞRAFLAR :			
			



P. NOK.	DOĞU	KUZEY
1.	35691153	4220673
2.	35691129	4220729
3.	35691084	4220663
4.	35691027	4220642
5.	35691011	4220599
6.	35690908	4220563
7.	35690903	4220505
8.	35690970	4220439
9.	35691014	4220358
10.	35691057	4220371
11.	35691229	4220386
12.	35691226	4220415
13.	35691217	4220474
14.	35691229	4220556
15.	35691239	4220613
16.	35691242	4220677
17.	35691258	4220716

İli : DENİZLİ - MERKEZ  
Belde : GÖZLER KASABASI

Adı : FADIL ÖRENYERİ ARKEOLOJİK  
YERLEŞİM ALANI

Pafta : Uşak-L22-d-14d  
Uşak-L22-d-14-c  
Uşak-L22d-3  
Ölçek : 1/5000

Ö.O.O. : I. Derece Arkeolojik Sit Alanı

H A Z I R L A Y A N L A R

KÜLTÜR VE TURİZM  
BAKANLIĞI

ALİ CEYLAN'DIN KÜLTÜR VARLIKLAR ŞABAN KOK  
Arkeolog KORUMA BÖLGE KURUM Müze Araştırmacısı

2-5-4-2014 GÜN VE 2741

SAYILI KARAR EKİDİR

ASLI GİBİDİR.

Mehmet YILMAZ  
Bölge Kurulu Müdürü



SIT SINIRLARI 3 DERECE ED-50 KOORDINATLARI

NoktaNo	Y	X
S1	427912537	4220281.477
S2	427852801	4220292.042
S3	427843048	4220289.604
S4	427837766	4220327.396
S5	427846.706	4220367.220
S6	4279291.98	4220373.722
S7	427967.396	4220395.665
S8	428036.072	4220476.126
S9	428087.680	4220492.380
S10	428215.686	4220484.659
S11	428209.990	4220448.086
S12	428199.025	4220442.397
S13	428181.144	4220324.551
S14	428166.109	4220240.027
S15	428172.611	4220205.080
S16	428177.081	4220191.670
S17	428186.021	4220179.072
S18	428195.367	4220175.415
S19	428197.805	4220160.380
S20	428175.455	4220147.782
S21	428126.691	4220141.280
S22	428073.864	4220142.906
S23	428044.199	4220137.217
S24	428010.877	4220138.436
S25	427983.244	4220137.217
S26	427959.269	4220126.245
S27	427955.612	4220133.966
S28	427958.050	4220141.687
S29	427938.951	4220164.850
S30	427937.325	4220173.790
S31	427949.516	4220194.921
S32	427939.357	4220209.956
S33	427912.537	4220222.554
S34	427895.063	4220228.649

SIT SINIRLARI 6 DERECE ED-50 KOORDINATLARI

NoktaNo	Y	X
S1	690956.908	422051.5095
S2	690896.863	4220523.725
S3	690887.194	4220520.972
S4	690880.693	4220558.573
S5	690888.341	4220598.665
S6	690970.579	4220607.829
S7	691008.047	4220630.996
S8	691074.086	422071.3632
S9	691125.141	4220731.546
S10	691253.327	4220727.966
S11	691248.417	4220691.216
S12	691238.041	4220685.188
S13	691223.979	4220566.828
S14	691211.683	4220481.863
S15	691219.311	4220447.144
S16	691224.212	4220433.886
S17	691233.555	4220421.584
S18	691243.014	4220418.231
S19	691245.937	4220403.282
S20	691224.006	4220389.970
S21	691175.478	4220381.895
S22	691122.627	4220381.813
S23	691093.162	4220375.168
S24	691059.818	4220375.309
S25	691032.239	4220373.198
S26	691008.631	4220361.457
S27	691004.727	4220369.056
S28	691006.914	4220376.851
S29	690987.076	4220399.385
S30	690985.163	4220408.267
S31	690996.664	4220429.781
S32	690986.025	4220444.480
S33	690958.812	4220456.204
S34	690941.151	4220461.731