



T.C.

**KÜLTÜR VE TURİZM BAKANLIĞI**

**Aydın Kültür Ve Tabiat Varlıklarını Koruma Bölge Kurulu Müdürlüğü**

SAYI : B.16.0.KVM.4.09.00.04-20.13.02 - 115

KONU: Baklan Höyük Tescili Hk.

**AYDIN**  
18.01.2010

**D.G.Y.Y**

Özü yukarıda belirtilen konu hakkında Aydın Kültür ve Tabiat Varlıklarını Koruma Bölge Kurulu tarafından alınan **24.12.2009** gün ve **2508** sayılı karar ekte gönderilmektedir.

3386 ve 5226 sayılı yasalar ile değişik 2863 sayılı Kültür ve Tabiat Varlıklarını Koruma Kanunu ile 10.12.1987 tarih ve 19660 sayılı Resmi Gazete'de yayınlanan "Korunması Gerekli Kültür ve Tabiat Varlıklarının Tespit - Tescili Hakkındaki Yönetmenlik" gereğince:

Tescil edilen korunması gerekli taşınmaz kültür varlıklarının Valiliğinizce/ Kaymakamlığınızca en geç 3 gün içinde ilan tahtalarına asmak, Belediye hoparlörüyle duyurmak ve Köy Muhtarlığı'na bildirmek suretiyle ilan edilerek ilan tutanağının Müdürlüğümüze gönderilmesi ve tapu kütüğünün beyanlar hanesine, korunması gerekli taşınmaz kültür varlıkları olduğuna dair kayıt konulması gerekmektedir.

Bilgilerinizi ve gereğini arz/rica ederim.

**Mehmet YILMAZ**

**Bölge Kurulu Müdürü**

- EK: 1.** Karar (1 Adet)  
**2.** Tescil Fişi (1 Adet)  
**3.** Parsel Listesi (1 Adet)  
**4.** Harita (1 Adet)

**DAĞITIM**  
**GEREĞİ :**

- Denizli Valiliği (İl Kültür ve Turizm Müdürlüğü)(Ek:1.2.3.4)  
(İl Özel İdaresi) (Ek:1.2.3.4)
- Baklan Kaymakamlığı, (EK:1.2.3.4)
- Baklan Kaymakamlığı (Ek:1.2.3.4)  
(Tapu Sicil Müdürlüğü) (Ek:1.2.3.4)  
(Kadastro Müdürlüğü) (Ek:1.2.3.4)
- Denizli Müze Müdürlüğü (Ek:1.2.3.4)
- Baklan Belediye Başkanlığı (Ek:1.2.3.4)
- Dağlan Belediye Başkanlığı (Ek:1.2.3.4)

**BİLGİ :**

- Kültür Varlıkları ve Müzeler Genel Müdürlüğü  
( Kurullar Dairesi Başkanlığı) (EK:1.2.3.4)  
(Tespit ve Emlak Dairesi Başkanlığı) (EK:1.2.3.4)  
(Koruma Planlaması Koordinasyon Dairesi Bşk.)(Ek:1.2.3.4)
- Bayındırlık ve İskan Bakanlığı  
(Teknik Araştırma ve Uygulama Genel Müdürlüğü),(Ek:1.2.3.4)
- Çevre ve Orman Bakanlığı  
(Çevre Koruma Genel Müdürlüğü), (Ek:1.2.3.4)
- Kültür ve Turizm Bakanlığı,  
(Yatırımlar Genel Müdürlüğü), (Ek:1.2.3.4)
- İller Bankası Genel Müdürlüğü. ( Ek:1.2.3.4)

Ö.ALTUNTAŞ

*A*



T.C.

**KÜLTÜR VE TURİZM BAKANLIĞI  
AYDIN KÜLTÜR VE TABİAT VARLIKLARINI  
KORUMA BÖLGE KURULU**

**KARAR**

TOPLANTI TARİHİ VE NO: 24.12.2009-111

20.13. 02

KARAR TARİHİ VE NO : 24.12.2009-2508

Toplantı Yeri  
AYDIN

Denizli İli, Baklan İlçesi ve Dağal Kasabasında bulunan, ekli 1/5000 ölçekli kadastral haritada sınırları belirlenen Baklan Höyüğü'nün I. Derece Arkeolojik Sit olarak tescil edilmesi talebine ilişkin; Denizli İl Kültür ve Turizm Müdürlüğü'nün 05.05.2009 tarih ve 1755 sayılı yazısı ve eki Denizli Müze Müdürlüğü Uzmanlarının 27.04.2009 tarihli raporu okundu. Ekler ve konuya ilişkin tüm bilgi ve belgeler incelendi. Yapılan görüşmeler sonucunda;

Denizli İli, Baklan İlçesi ve Dağal Kasabasında bulunan, ekli 1/5000 ölçekli kadastral haritada sınırları belirlenen Baklan Höyüğü'nün 3386 ve 5226 sayılı Kanunlar ile değişik 2863 sayılı Kültür ve Tabiat Varlıklarını Koruma Kanunu kapsamında 'Korunması Gerekli Kültür Varlığı' özelliği gösterdiğinden ekli 1/5000 ölçekli kadastral haritada sınırları belirlendiği şekliyle I. Derece Arkeolojik Sit olarak tescilinin uygun olduğuna karar verildi.

**ASLI GİBİDİR**

**Mehmet YILMAZ**  
**Bölge Kurulu Müdürü**

BAŞKAN

BAŞKAN YARDIMCISI

ÜYE  
Prof. Dr. Vedat İDİL  
İMZA

ÜYE  
Prof. Dr. Celal ŞİMŞEK  
İMZA

ÜYE  
Yrd. Doç. Dr Müjgan KARATOSUN  
İMZA

ÜYE  
Mustafa SAYAR  
İMZA

ÜYE  
A. Selim UŞAN  
İMZA

ÜYE  
Baklan Belediye Başkanlığı  
**BULUNMADI**

ÜYE  
Denizli İl Özel İdaresi  
Nafize BÜLBÜL  
İMZA

ÜYE  
Hasan Hüseyin BAYSAL  
Denizli Müze Müdürü  
İMZA

ÜYE  
Dağlan Belediye Başkanlığı  
**BULUNMADI**

Datum : ITRF96  
 Elipsoid : GRS80  
 Epok : 1998.00  
 DTM : 30 DG : 3

*Cevdet SEVINÇ*  
 Arkeolog

*Ali CEYLAN*  
 Arkeolog

İli : Denizli  
 İlçesi : Baklan  
 Köyü : Baklan Merkez ve Dağal Kasabası  
 Ölçek : 1/5000'lik Kadastral  
 Mevkii: Ören Tepe  
 Ada : Baklan 347, Dağal 170

● ● ● 1. Derece Arkeolojik Sit Sınırı

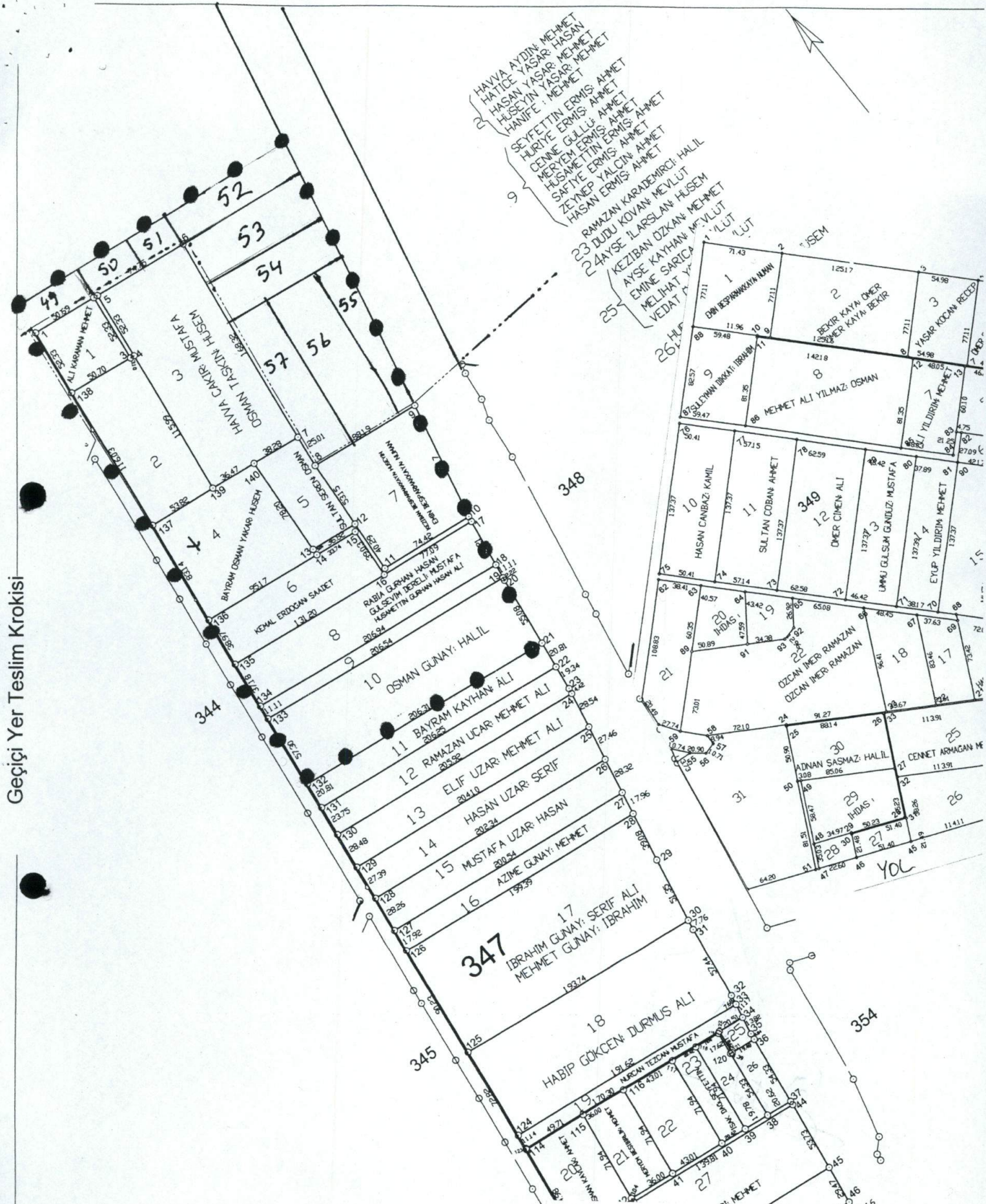

HAYVA AYDIN: MEHMET  
 HATİCE YASAR: HASAN  
 HUSSEYİN YASAR: MEHMET  
 HANİFFE: MEHMET  
 SEYFETTİN ERMİS: AHMET  
 HURİYE ERMİS: AHMET  
 GENNE GULLU: AHMET  
 MERYEM ERMİS: AHMET  
 HUSKİTTİN ERMİS: AHMET  
 SAFTİYE ERMİS: AHMET  
 ZEYNEP YALÇIN: AHMET  
 HASAN ERMİS: AHMET

RAMAZAN KARADEMİRÇİ: HALİL  
 23 DUDU KOVAN: MEVLUT  
 24 AYSE İLARSAN: HUSEM  
 KEZİBAN DİZKAN: MEHMET  
 AYŞE KAYHAN: MEVLUT  
 EMİNE SARICA: MEVLUT  
 MELİHA YALÇIN: MEVLUT  
 VEDAT YALÇIN: MEVLUT

347  
 İBRAHİM GUNAY: SERİF ALI  
 MEHMET GUNAY: İBRAHİM

18  
 HABİP GÖKÇEN: DURMUS ALI

348

344

345

354

344

344

344

344

344

344

344

344

344

344

344

344

344

344

344

344

344

AVRUPA KONSEYİ	DOĞAL VE KÜLTÜREL VARLIKLARI KORUMA ENVANTERİ	D.K.V.K.E.	<b>S i T</b>	ENVANTER NO:
TÜRKİYE	KÜLTÜR VARLIKLARI VE MÜZELER GENEL MÜDÜRLÜĞÜ			HARİTA NO:
İLİ: DENİZLİ	İLÇESİ: BAKLAN	MAHALLE KÖY VEYA MEVKİİ Örentepe Mevkii	KADASTRO PAFTA:	ADA: PARSEL:
ADI Baklan Höyük				347-170
GENEL TANIM : Denizli İli, Baklan İlçesi Merkez ve Dağal Kasabası sınırları içindeki höyükte kaçak kazılar oldukça fazladır. Höyükte Tunç Çağı, 1. bin, Helenistik ve Roma Dönemi izleri yüzeyde gölenebilmektedir.				
ŞİMDİKİ TEHLİKELER : Kaçak kazı.				
ŞİMDİKİ DURUM :				
SIT POTANSİYELİ : I. Derece Arkeolojik			KORUMA DERECESELİ : I. Derece	
ŞİMDİKİ KORUMA :			HAZIRLAYANLAR :	09/11/2009
ÖNERİLEN KORUMA : I. Derece Arkeolojik Sit			Cevdet SEVİNÇ Arkeolog	Ali CEYLAN Arkeolog
YAYIN DİZİNİ :			KONTROL EDEN :	09/11/2009
GÖZLEMLER : Tarım ve kaçak kazılar sonucu tahribat oldukça fazladır.			H. Hüseyin BAYSAL Müze Müdürü	
			G.M.E.E.A.Y.K. KARARLARI NO :	
			REVİZYON	
			G.M.E.E.A.Y.K. ONAYI :	
HARİTALAR, FOTOĞRAFLAR :				
				



T.C.

**KÜLTÜR VE TURİZM BAKANLIĞI**

**Aydın Kültür Ve Tabiat Varlıklarını Koruma Bölge Kurulu Müdürlüğü**

SAYI : B.16.0.KVM.4.09.00.04-20.13.02 - 813  
KONU: Baklan Höyük Tescili Hk.

**AYDIN**  
07.04.2010

**D.G.Y.Y**

Özü yukarıda belirtilen konu hakkında Aydın Kültür ve Tabiat Varlıklarını Koruma Bölge Kurulu tarafından alınan **31.03.2010** gün ve **2778** sayılı karar ekte gönderilmektedir.

Bilgilerinizi ve gereğini arz/rica ederim.

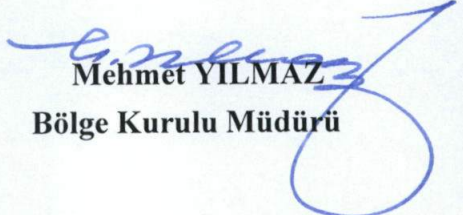
  
**Mehmet YILMAZ**  
Bölge Kurulu Müdürü

**EK: 1.** Karar (1 Adet)  
**2.** Parsel Listesi (1 Adet)

**DAĞITIM**  
**GEREĞİ :**

- Denizli Valiliği  
(İl Kültür ve Turizm Müdürlüğü) (Ek:1,2)
- Baklan Kaymakamlığı (Ek:1,2)
- Baklan Kaymakamlığı (Ek:1,2)  
(Tapu Sicil Müdürlüğü) (Ek:1,2)  
(Kadastro Müdürlüğü) (Ek:1,2)
- Denizli Müze Müdürlüğü (Ek:1,2)
- Baklan Belediye Başkanlığı (Ek:1,2)
- Dağal Belediye Başkanlığı (Ek:1,2)

**BİLGİ :**

- Kültür Varlıkları ve Müzeler Genel Müdürlüğü  
( Kurullar Dairesi Başkanlığı) (EK:1,2)  
(Tespit ve Emlak Dairesi Başkanlığı) (EK:1,2)  
(Koruma Planlaması Koordinasyon Dairesi Başk.) (Ek:1,2)
- Bayındırlık ve İskan Bakanlığı (EK:1,2)  
(Teknik Araştırma ve Uygulama Genel Müdürlüğü)
- Çevre ve Orman Bakanlığı (Ek:1,2)  
(Çevre Koruma Genel Müdürlüğü)
- Kültür ve Turizm Bakanlığı (Ek:1,2)  
(Yatırımlar Genel Müdürlüğü)
- İller Bankası Genel Müdürlüğü. ( Ek:1,2)

Ö ALTUNTAŞ 



T.C.

**KÜLTÜR VE TURİZM BAKANLIĞI  
AYDIN KÜLTÜR VE TABİAT VARLIKLARINI  
KORUMA BÖLGE KURULU**

**KARAR**

**TOPLANTI TARİHİ VE NO : 31.03.2010 – 118**

**20.13.02**

**KARAR TARİHİ VE NO : 31.03.2010 – 2778**

**Toplantı Yeri  
AYDIN**

Denizli İli, Baklan İlçesi ve Dağal Kasabasında bulunan, Baklan 347 ada, Dağal 170 adada yer alan Höyük yerleşiminin tescil edilmesine ilişkin; Baklan Tapu Sicil Müdürlüğünün 01.02.2010 tarih ve 93 sayılı yazısı, Denizli İl Kültür ve Turizm Müdürlüğünün 02.02.2010 tarih ve 454 sayılı yazısı, Aydın Kültür ve Tabiat Varlıklarını Koruma Bölge Kurulu Müdürlüğü Uzmanlarının 29.03.2010 tarihli raporu, Ekler ve konuya ilişkin tüm bilgi ve belgeler incelendi. Yapılan görüşmeler sonucunda;

24.12.2009 tarih ve 2508 sayılı kararımızın birinci paragrafında, sehven "...Denizli İl Kültür ve Turizm Müdürlüğü'nün 05.05.2009 tarih ve 1755 sayılı yazısı ve eki Denizli Müze Müdürlüğü Uzmanlarının 27.04.2009 tarihli raporu okundu ..." olarak yazılan bölümün, "...Denizli İl Kültür ve Turizm Müdürlüğü'nün 13.11.2009 tarih ve 4325 sayılı yazısı ve eki Denizli Müze Müdürlüğü Uzmanlarının 09.11.2009 tarihli raporu okundu ..." olarak, aynı kararın eki parsel listesinde sehven 147 olarak belirtilen ada numarasının 347 olarak düzeltilmesi gerektiğine karar verildi.

**ASLI GİBİDİR**

**Mehmet YILMAZ**  
**Bölge Kurulu Müdürü**

**BAŞKAN  
(Geçici)  
Prof. Dr. Celal ŞİMŞEK  
İMZA**

**BAŞKAN YARDIMCISI  
(Geçici)  
Mustafa SAYAR  
İMZA**

**ÜYE  
Prof. Dr. Vedat İDİL  
İMZA**

**ÜYE  
Prof. Dr. Kadir PEKTAŞ  
İMZA**

**ÜYE  
Yrd. Doç. Dr. Müjgan KARATOSUN  
İMZA**

**ÜYE  
A.Selim UŞAN  
İMZA**

**ÜYE  
Baklan Belediye Başkanlığı  
BULUNMADI**

**ÜYE  
Dağal Belediye Başkanlığı  
BULUNMADI**

**ÜYE  
H. Hüseyin BAYSAL  
Denizli Müze Müdürü  
İMZA**