

T.C  
KÜLTÜR BAKANLIĞI  
İZMİR II NUMARALI KÜLTÜR VE TABİAT  
VARLIKLARINI KORUMA KURULU MÜDÜRLÜĞÜ

SAYI : B.16 O.KTV.4.35 00.02-20.06/35 -2719  
KONU : Denizli,Çivril,Donoğlu Deresi Nekropolü  
Alanhöyük,Çıkılı Höyük.

İZMİR

7 .../.../2000

DGY

Özü yukarıda belirtilen konu hakkında İzmir II Nolu Kültür ve Tabiat Varlıklarını Koruma Kurulu tarafından alınan 5.7.2000 gün ve 9569 sayılı kurul kararı ekte gönderilmektedir.

2863 sayılı Kültür ve Tabiat Varlıklarını Koruma Kanunu ile Bu Kanunun Bazı Maddelerinin Değiştirilmesi ve Bu Kanuna Bazı Maddeler eklenmesi hakkındaki 3386 sayılı ve 10 Aralık 1987 gün ve 19660 sayılı Resmi Gazete ile 19.8.1989 gün ve 20257 sayılı Resmi Gazete'de değişikliği yayımlanan "Korunması Gerekli Kültür ve Tabiat Varlıklarının Tespit-Tescili Hakkındaki Yönetmelik" gereğince:

Tescil edilen korunması gerekli taşınmaz kültür-tabiat varlıklarının Valiliğinizce, Kaymakamlığınızca en geç 3 gün içinde ilan tahtalarına asmak, Belediye hoparlörüyle duyurmak ve Köy Muhtarlığına bildirmek suretiyle ilan tutanağının Müdürlüğümüze gönderilmesi ve tapu kütüğünün beyanlar hanesine, korunması gerekli taşınmaz kültür-tabiat varlıkları olduğuna dair kayıt konulması gerekmektedir.

Bilgilerinizi ve gereğini arz ve rica ederim.

EK: I-Karar (iki sahife)

Deniz TÜRKMEN  
MÜDÜR

2-Tescil fişi.

3-I/25000 ölçekli (Höyüklerin işaretli olduğu) harita (2 adet.)

DAĞITIM :

GEREĞİ :

-Denizli Valiliği (Kültür Müd.)

-Denizli Valiliği  
(Bayındırlık ve İskan Müd.)

-Çivril Kaymakamlığı

-Çivril Tapu Sicil Müd.

-Çivril Kadastro Müd.

BİLGİ :

-KÜLTÜR VE TABİAT VARLIKLARINI KOR.GEN.MÜD.

(Kurullar Dairesi Başkanlığı) ANKARA

-KÜLTÜR VE TABİAT VARLIKLARINI KOR.GEN.MÜD

(Tesbit Dairesi Başkanlığı) ANKARA

-Denizli Müze Müd.

-Alankoyu Muhtarlığı ÇİVRİL

-Hadım Köyü Muhtarlığı ÇİVRİL

-Özdemirci Köyü Muhtarlığı ÇİVRİL

Adres :1462 Sok. (Ali Kocatepe Sok.) No:15

Telefon : Müdür : (232) 463 73 56

Santral : (232) 464 81 60

35220 Alsancak/İZMİR

Fax: (232) 464 81 29



T.C  
KÜLTÜR BAKANLIĞI  
İZMİR II NUMARALI KÜLTÜR VE TABİAT  
VARLIKLARINI KORUMA KURULU  
KARAR

20.06/35

Toplantı Tarihi ve No : 5.7.2000-626  
Karar Tarihi ve No : 5.7.2000-9569

Toplantı Yeri  
İZMİR

BOTAŞ (Boru Hatları ile Petrol Taşıma) A.Ş. tarafından yapımı planlanan KONYA-AFYON-DENİZLİ-AYDIN-İZMİR DOĞALGAZ BORU HATTININ geçtiği güzergahta KTVKGMüdürlüğü uzmanlarınca 2863 sayılı yasa kapsamındaki korunması gerekli taşınmaz kültür ve tabiat varlıklarının tespit çalışmalarıyla ilgili olarak iletilen;DENİZLİ-ÇİVRİL,REŞADİYE BELDESİNDE yer alan ve 1/25000 ölçekli L23-d3 Doğalgaz Boru Hattı güzergah haritası üzerinde noktasal olarak işaretlenen ve öneri sit tescil fişi hazırlanan DONOĞLU DERESİ NEKROPOLÜNÜN/DENİZLİ-ÇİVRİL,ALANKÖYÜNDE yeralan ve 1/25000 ölçekli L23-d3 Doğalgaz Boru Hattı Güzergah haritası üzerinde noktasal olarak işaretlenen ve öneri sit tescil fişi hazırlanan ALANHÖYÜK'ün ve DENİZLİ-ÇİVRİL-HADİM KÖYÜ-ÇIKILI TEPE Mevkiinde yeralan ve 1/25000 ölçekli L23-d4 Doğalgaz Boru Hattı Güzergah haritası üzerinde noktasal olarak işaretlenen ve öneri sit tescil fişi hazırlanan ÇIKILI HÖYÜKle ilgili olarak iletilen ilgi:a)KTVKGMüdürlüğü'nün 23.6.2000 gün ve B.16.0.KTV.0.10.00.01.720/03002 sayılı yazısı ve ekindeki 8.II.1999/19.II.1999 tarihli KTVKGMüdürlük uzmanlarının inceleme raporu,liste (12-13.-14..sırada)sit tescil fişleri (üç adet),harita,b)KTVKYüksek Kurulu'nun 5.II.1999 gün ve 658 sayılı ilke kararı,c)ilgi (a) yazı gereği hazırlanan 5.7.2000 / 2707 sayı ile kayıtlı aynı tarihli kurula havaleli rapor ve ekleri incelendi,okundu,yapılan görüşmeler sonunda;

-Denizli-Çivril Özdemirci-Donoğlu Mevkiinde,Reşadiye Beldesinin 2,5km. kuzeydoğusunda yeralan ilgi (a) yazı ekindeki 1/25000 ölçekli L23-d3 Doğalgaz Boru Hattı güzergah haritası üzerinde işaretli olan ve öneri sit tescil fişi hazırlanan DONOĞLU DERESİ NEKROPOLÜNÜN,

-Denizli,Çivril-Alanköyü-Alanköyü Çeşmesinin yaklaşık 250metre batısında Kırılan ve Konaklı Köylerinin yol ayrımında yeralan ve ilgi (a) yazı ekindeki 1/25000 ölçekli L23-d3 Doğalgaz Boru Hattı Gazergah haritası üzerinde işaretli olan ve öneri sit tescil fişi hazırlanan ALANHÖYÜK'ün

  
Nurcan UYDAŞ

Başkan  
Yard.Doç.Dr.Nurcan UYDAŞ

**İMZA**

Üye  
Doç.Dr.Ülker SEYMEN

**İMZA**

Temsilci  
Üye  
DENİZLİ VALİLİĞİ  
BAYINDIRLIK VE İSKAN MÜD  
BULUNMADI

**ASLI GİBİDİR**

  
Denizli Kültür Varlıklarını Koruma Kurulu  
Müdür

Üye  
Prof.Dr.Bozkurt ERSOY  
BULUNMADI

Temsilci  
Üye

BULUNMADI

Başkan Yardımcısı  
Prof.Dr.Abdullah YAYLALI

**İMZA**

Üye  
Dç.Dr.Zeynep MERCANGÖZ

**İMZA**

Temsilci  
Üye



T.C  
KÜLTÜR BAKANLIĞI  
İZMİR II NUMARALI KÜLTÜR VE TABİAT  
VARLIKLARINI KORUMA KURULU  
KARAR

20.06/35

Toplantı Tarihi ve No : 5.7.2000-626  
Karar Tarihi ve No : 5.7.2000-9569

Toplantı Yeri  
İZMİR

Sahife -2-

Denizli-Çivril-Hadım Köyü,Çıkılı Tepe Mevkiinde Hadım Köyünün yaklaşık 3 km. doğusunda,Çıkılı Tepe üzerinde yeralan ve ilgi (a) yazı ekindeki 1/25000 ölçekli L23-d4 Doğalgaz Boru Hattı Güzergah haritası üzerinde işaretli olan ve öneri sit tescil fişi hazırlanan ÇIKILI HÖYÜKLERİN 2863 sayılı yasa gereği Korunması gerekli kültür varlığı olarak tescil edilmesi isteminin uygun olduğuna ve sit tescil fişleri ve haritaların onanmasına,

-Donoğlu Deresi Nekropolünün,Alan Höyükün ve Çıkılı Höyük'ün ÖNERİ SİT SINIRLARININ 1/5000 varsa 1/1000 veya 1/2000 ölçekli kadastral pafta üzerinde ilgili Müze Müdürlüğü uzmanlarınca hazırlanarak mülkiyet durumlarını içeren parsel listesiyle birlikte değerlendirmek üzere Kurulumuza iletilmesine,

-Bu alanlarda,KTVKYKurululu'nun 5.II.1999 gün ve 658 sayılı ilke kararında belirtilen hususların geçerli olacağına, karar verildi.

Nurcan ÇOKALP  
Aktör

ASLI GİBİDİR

  
Deniz TÜRKMEN  
Müdür

Başkan  
Yard.Doç.Dr.Nurcan UYDAŞ  
**İMZA**

Başkan Yardımcısı  
Prof.Dr.Abdullah YAYLALI  
**İMZA**

Üye  
Doç.Dr.Ülker SEYMEN  
**İMZA**

Üye  
Prof.Dr.Bozkurt ERSOY  
BULUNMADI

Üye  
Doç.Dr.Zeynep MERCANGÖZ  
**İMZA**

Temsilci  
Üye  
DENİZLİ VALİLİĞİ  
BAYINDIRLIK VE İSKAN MÜD  
BULUNMADI

Temsilci  
Üye

Temsilci  
Üye



İLİ : DENİZLİ      İLÇESİ : ÇIVRIK      MAHALLE KÖY VEYA MEVKİİ : HADİM KÖYÜ ÇİĞELİ TEPE      KADASTRO PAFTA      ADA :      PARSEL

ADI : ÇIKILI HÖYÜK

GENEL TANIM :  
 Hadim Köyünün yaklaşık 3 km doğusunda yer alan Çigeli Tepe üzerinde yer almaktadır. Yaklaşık 2 metre yüksekliğinde ve 200 metrekare bir alana yayılmaktadır.  
 Beyce Sultan ile eşdeğer halkolitik ve Eski Dava çapı buluntulara rastlanmaktadır. Türeye kerpizlere rastlanmaktadır.

ŞİMDİKİ TEHLİKELER : Tarımsal faaliyetler.

ŞİMDİKİ DURUM : Kuvvetli korunması.

SİT POTANSİYELİ : 1. Derece Arkeolojik Sit Alanı.

ŞİMDİKİ KORUMA : Yok.

ÖNERİLEN KORUMA : 1. Derece Arkeolojik Sit Alanlarına ilişkin koruma-kullanma kurullarının uygulanmasına esas alınması.

YAYIN DİZİSİ :

GÖZLEMLER : Arkeolojik Bilimsel Edinimler için gerekli potansiyel sahip, koruma ve bilimsel araştırmalara potansiyeli daha ayrıntılı ortaya çıkarılmaktadır.

KORUMA DERECESESİ : 1. Derece

HAZIRLAYANLAR :  
 Ö. GÜNGÖR : Ark. 1515 18060  
 A. GÜNGÖR : Muz. Asst. 18060  
 Ç. GÜNGÖR : Muz. Asst. 18060

KONTROL EDEN : 1 / 199

G. M. E. E. A. Y. K. KARARLARI

NO : ..... / ..... / 10.....

1 / 199

1 / 199

REVİZYON : 1 / 199

G. M. E. E. A. Y. K. ONAYI : 1 / 199

HARİTALAR, FOTOĞRAFLAR :



Film V/13



Film 5/19

İZMİR İL NUMARALI  
 KÜLTÜR VE TABİAT VARLIKLARI  
 KORUMA KURULUNUN  
 5.7.2000 GÜN VE 9569  
 SAYILI KARAR EKİDİR.

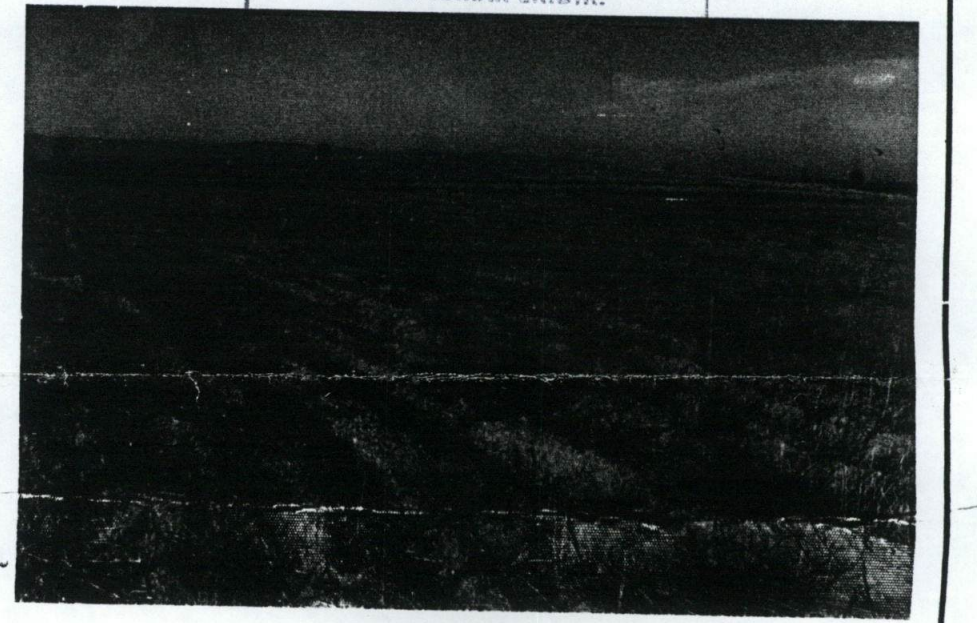
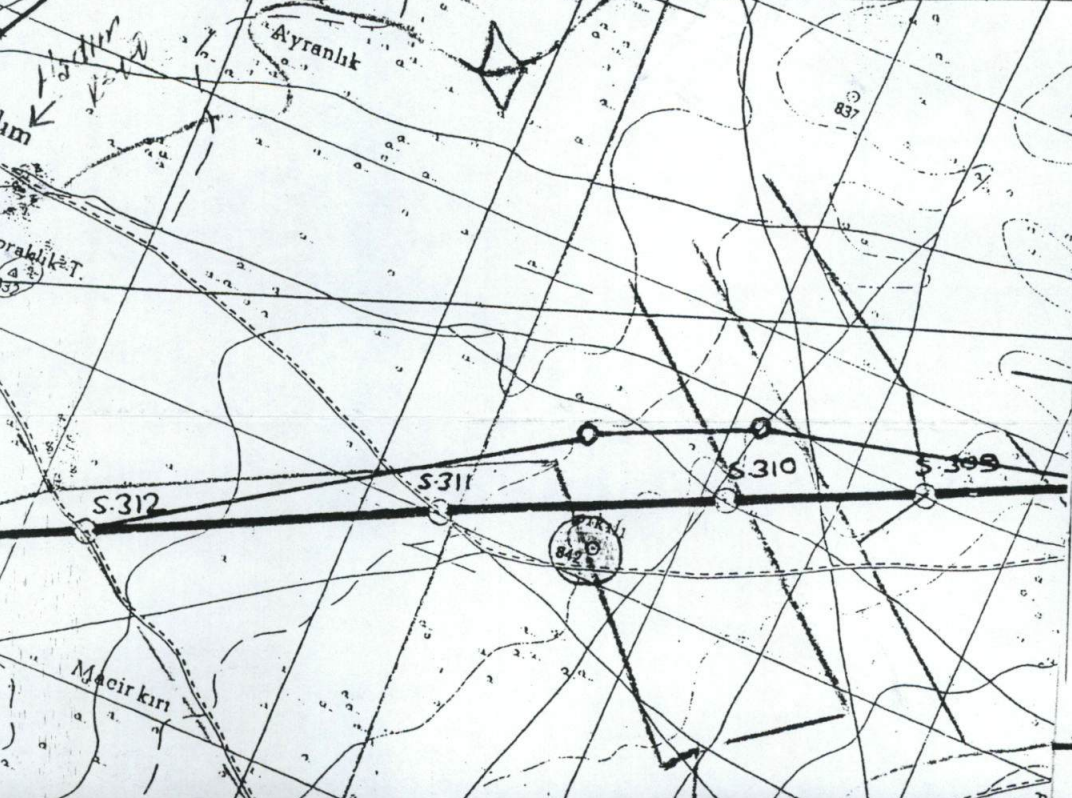

Film 5/20

27.6.2000

26.28/35



