

T.C.
KÜLTÜR BAKANLIĞI
İZMİR II NUMARALI KÜLTÜR VE TABİAT VARLIKLARINI
KORUMA KURULU MÜDÜRLÜĞÜ

SAYI : I.K.T.V.K.K.720- 20.15/3 -2937
KONU : Denizli, Beyağaç, Kartal Gölü

İZMİR
31/10/1995

BEYAĞAÇ KADASTROD MÜDÜRLÜĞÜ
DENİZLİ

Özü yukarıda belirtilen konu hakkında İzmir II Numaralı Kültür ve Tabiat Varıklarını
Koruma Kurulu tarafından alınan 4.10.1995 gün ve 5142 sayılı kurul kararı ekte
gönderilmektedir.

Bilgilerinizi ve gereğini arz ve rica ederim.

Deniz TÜRKMEN
MÜDÜR

EK: 1-Karar

- 2- 1/25000 ölçekli harita
- 3- Sit fişi (2 adet)

DAĞITIM
GEREĞİ

- BAYINDIRLIK ve İSKAN BAKANLIĞI
(Teknik Araştırma ve Uygulama Gn.Md.)
- KÜLTÜR ve TABİAT VARLIKLARINIKOR.GN.MÜD.
(Kurullar Dairesi Başkanlığı) ANKARA
- KÜLTÜR ve TABİAT VARLIKLARINIKOR.GN.MÜD.
(Tespit ve Arşiv Dairesi Başkanlığı) ANKARA
- ANITLAR ve MÜZELER GEN.MÜD.
- İLLER BANKASI GEN.MÜD.
- VAKIFLAR GENEL MÜD.
- TURİZM BAKANLIĞI
(Yatırımlar Dairesi Bşk.)
- Denizli VALİLİĞİ
(Kültür Müdürlüğü)
- Beyağaç KAYMAKAMLIĞI
- MÜZE MÜDÜRLÜĞÜ/ DENİZLİ
 - Beyağaç Bel.Bşk.
 - Beyağaç Tapu Sicil Müd.
 - Beyağaç Kadastro Müd.

T.C.
KÜLTÜR BAKANLIĞI
İZMİR İİ NUMARALI KÜLTÜR VE TABİAT VARLIKLARINI
KORUMA KURULU
KARAR

Toplantı Tarihi ve No : 4.10.1995-407
Karar Tarihi ve No : 4.10.1995-5142

Toplantı Yeri
İZMİR

Denizli ili, Beyağaç İlçesi, Kartal Gölü ve çevresinin tescil edilmesi istemine ilişkin Denizli Valiliği İl Kültür Müdürlüğü'nün 28.12.1994 gün ve 1939 sayılı yazısı ve ekleri ile Beyağaç Belediye Başkanlığı'nın 23.8.1994 günlü yazısı incelendi, hazırlanan rapor okundu, yapılan görüşmeler sonunda;

Denizli ili, Beyağaç İlçesi, Kartal Gölü ve çevresinin ekli 1/25000 ölçekli haritada sınırları belirlendiği şekilde, ekli sit fişleri doğrultusunda 2863 ve 3386 sayılı yasalar uyarınca I.(birinci) Derece arkeolojik ve I.(birinci) Derece Doğal Sit Alanı olarak tescil edilmesinin uygun olduğuna (OLUMLU), karar verildi.

ASLI GİBİDİR

Sovim ARSLAN
Arkeolog



Deniz TÜRKMEN
Müdür

Başkan
Prof.Dr.Altan ÇILINGIROĞLU

İMZA

Başkan Yardımcısı
Doç.Dr.Orcan GÜNDÜZ

İMZA

Üye
Doç.Dr.Ülker SEYMEN

İMZA

Üye
Doç.Dr.Zeynep MERCANGÖZ

İMZA

Üye

Temsilci
Üye

BEYAĞAÇ BEL
BULUNMADI

Temsilci
Üye

Temsilci
Üye

AVRUPA KONSEYİ	DOĞAL VE KÜLTÜREL VARLIKLARI KORUMA ENVANTERİ	D.K.V.K.E.	SİT	ENVANTER NO. :
T Ü R K İ Y E	KÜLTÜR VE TABİAT VARLIKLARINI KORUMA GENEL MÜDÜRLÜĞÜ			HARİTA NO. : N21-c 4
İLİ : Denizli	İLÇESİ : Beyağaç	MAHALLE KÖY VEYA MEVKİİ : Çiçekbaba dağı	KADASTRO PAFTA	ADA : - PARSEL -
ADI : Kartal gölü Doğal siti				
GENEL TANIM : Denizli İli, Beyağaç İlçesi, kartal gölü doğal koruma alanı sınırları içinde, İlçe merkezine yaklaşık 20 km. uzaklıktadır. 2295 m. yükseklikteki Sandıras dağının eteklerinde bulunan orman alanı karaçam ağaçlarından oluşmaktadır. Bu ağaçlarının bazılarının yaş tesbitleri yapılmış ve içlerinde 1261 ve 1188 yaşlarında olan karaçam ağaçlarına rastlanılmaktadır. Kartal Gölü'nün güney yamaçları Ulugöl tepesine kadar dik ağaçları az olan alandır. Özellikle gölün kuzey ve batı taraflarında anıtsal nitelikte ilginç çam ağaçlarının yoğun olduğu bölümlerdir.				
ŞİMDİKİ TEHLİKELER : Anıt ağaçlarda; yıldırım düşmesi, koruda kaçak kesim yapılması, yangın ve kaçak avlanma v.b tehlikelerdir.				
ŞİMDİKİ DURUM : Denizli Orman Bölge Müdürlüğü tarafından, Beyağaç İlçe merkezinden kartal gölüne kadar orman yolu açılmıştır.				
SİT POTANSİYELİ : Kültürel ve doğal değerler açısından hizmet verebilecek durumdadır. Mevcut yolun ıslah edilmesi gerekmektedir.			KORUMA DERECESİ :	
ŞİMDİKİ KORUMA : Orman Bakanlığı, Denizli Orman Bölge Müdürlüğü'nce korunmaktadır.			HAZIRLAYANLAR : 23 / 12 / 1994 Ali Ceylan Nesrin Karabay Arkeolog Müze Araştırmacısı D. Ç. H. H. D. B. Y. S. A. I. Müze Müdürü	
ÖNERİLEN KORUMA : Mevcut koruma			KONTROL EDEN : 23 / 12 / 1994	
YAYIN DİZİSİ : ---			G. M. E. E. A. Y. K. KARARLARI NO. : / / 19..... / / 199 / / 199	
GÖZLEMLER : Denizli-Muğla devlet karayoluna bağlanan Beyağaç İlçesi yolunun karayolları standartına getirilmesi			REVİZYON G. M. E. E. A. Y. K. ONAYI : / / 199	

HARİTALAR, FOT

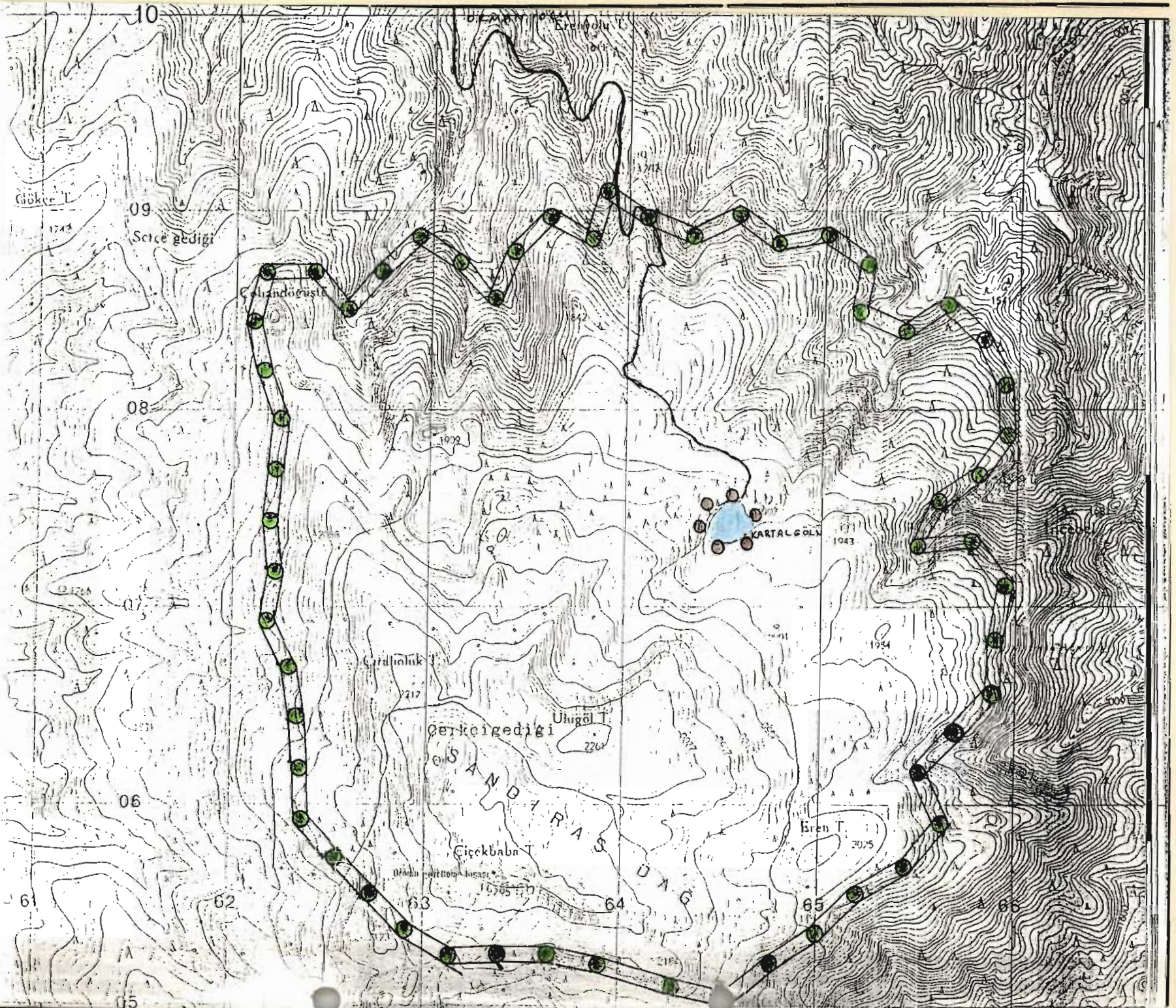

55552

0 1 2 3 4 5

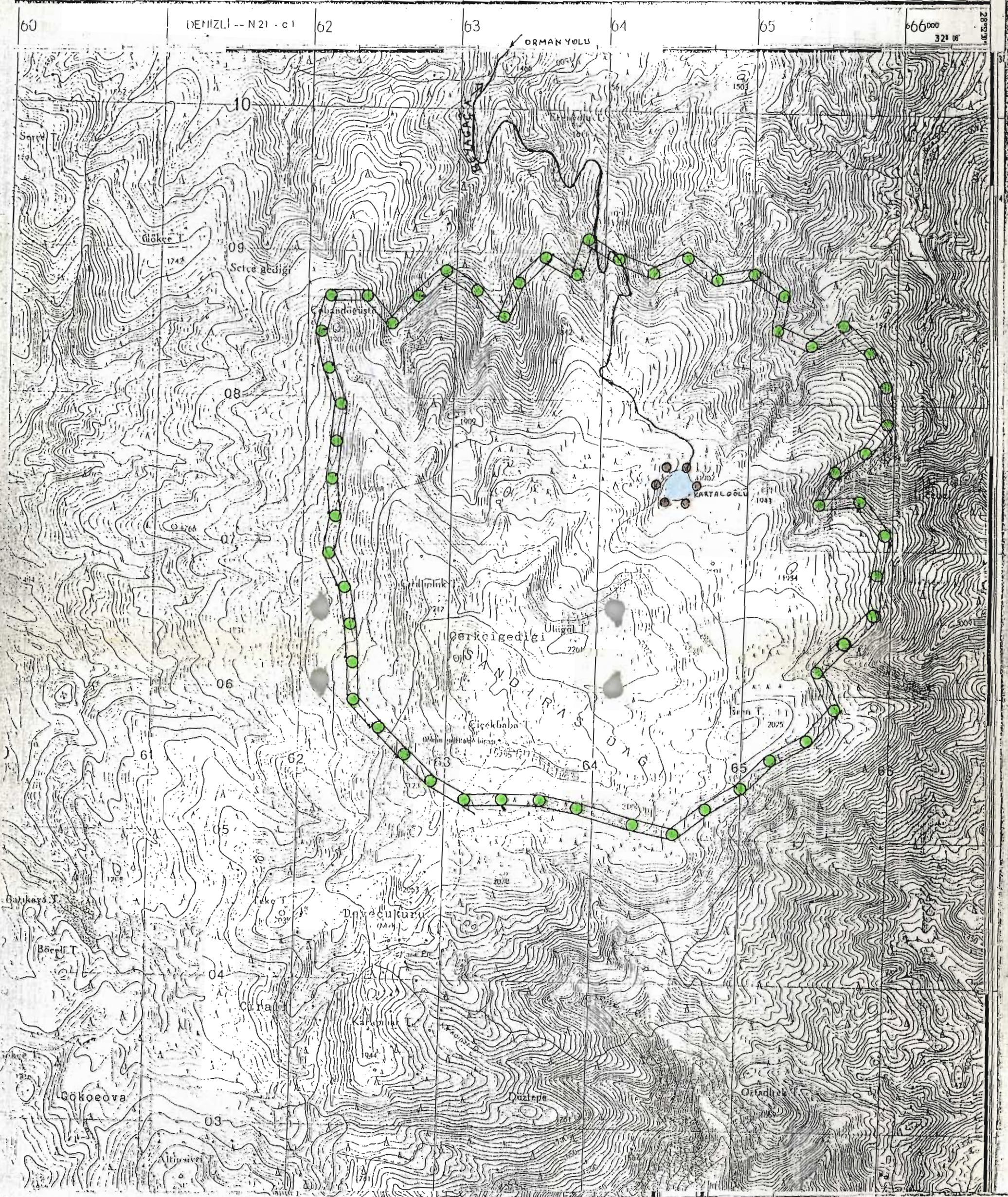

Hazırlayan
H. Hüseyin Baysal
Müze Müdürü

Doğal sit sınırı: 
Kutsal göl : 
Arkeolojik sit sınırı : 