

T.C.
KÜLTÜR BAKANLIĞI
İZMİR II NUMARALI KÜLTÜR VE TABİAT VARLIKLARINI
KORUMA KURULU MÜDÜRLÜĞÜ

SAYI : I.K.T.V.K.K.720- 20.07/2 -2481
KONU : Denizli, Merkez, Gözler Kakabası.

İZMİR
.../11/1996

Güney ilçesi

DGY

Özü yukarıda belirtilen konu hakkında İzmir II Numaralı Kültür ve Tabiat Varlıklarını Koruma Kurulu tarafından alınan ...16.10.1996.....gün ve ..6168..... sayılı kurul kararı ekte gönderilmektedir.

Bilgilerinizi ve gereğini arz ve rica ederim.

S.Selçuk BAŞER
MÜDÜR

EK: 1-Karar
2- 1/5000 ölçekli kadastral pafta.

DAĞITIM :

GEREĞİ :

- ..Denizli.....VALİLİĞİ
(Kültür Müdürlüğü)
- ..Güney.....KAYMAKAMLIĞI
-Bayındırlık ve İskan Bakanlığı
(Teknik Araştırma ve Uyu.Gen?Müd.)
- Denizli Valiliği
-(Bayındırlık ve İskan Müd.)
- Güney Kadastro Müd.
- Güney Tapu Sicil Müd.
- Denizli Kadastro Müd.
- Denizli Tapu Sicil Müd.

BİLGİ :

- KÜLTÜR ve TABİAT VARLIKLARINI KOR.GN.MÜD.
(Kurullar Dairesi Başkanlığı) ANKARA
- KÜLTÜR ve TABİAT VARLIKLARINI KOR.GN.MÜD.
(Tespit Dairesi Başkanlığı)ANKARA
- MÜZE MÜDÜRLÜĞÜ/ DENİZLİ

5.10.96 Ark.:S ÇELİKEL *Ky*

Adres : 1462 Sok. (Ali Kocatepe Sok.) No:15
Telefonlar : Müdür : (232) 463 73 56
Santral : (232) 422 36 35

35220 Alsancak/İZMİR
Fax : (232) 422 01 15

T.C.
KÜLTÜR BAKANLIĞI
İZMİR II NUMARALI KÜLTÜR VE TABİAT VARLIKLARINI
KORUMA KURULU
KARAR

Toplantı Tarihi ve No : 16.10.1996-451
Karar Tarihi ve No : 16.10.1996-6168

Toplantı Yeri
İZMİR

Denizli ili, Merkez, Gözler Kasabası ile Güney İlçesi, Doğanlı Köyü sınırları içinde kalan Antik Thiunta mermer ocağının I. Derece Arkeolojik Sit alanı sınırlarının 1/5000 ölçekli kadastral harita üzerine aplike edilmesine ilişkin Denizli Valiliği Kültür Müdürlüğü'nün 8.7.1996 gün ve 700/962 sayılı yazısı ve eki dosya incelendi, hazırlanan rapor okundu, yapılan görüşmeler sonunda:

Denizli İli, Merkez, Gözler Kasabası, ile Güney İlçesi, Doğanlı Köyü sınırları içinde kalan Antik Thiunta mermer ocağı I. Derece Arkeolojik Sit Alanı sınırlarının 1/5000 ölçekli kadastral harita üzerine aplikasyonunun uygun olduğuna (OLUMLU), karar verildi.

Başkan
Prof. Dr. Altan ÇİLİNGİROĞLU

Başkan Yardımcısı
Prof. Dr. Orcan GÜNDÜZ

Üye
Doç. Dr. Üiker SEYMEN

Üye
Doç. Dr. Zeynep MERCANGÖZ

Üye
Yrd. Doç. Dr. A. Gülçin KÜÇÜKKAYA

BULUNMADI

Temsilci
Üye
GÜNEY BEL
BULUNMADI

Temsilci
Üye

Temsilci
Üye

DENİZLİ, MERKEZ, GÖZLER KASABASI İLE GÜNEY İLÇESİ YENİ DOĞANLI KÖYÜ
SINIRLARI İÇİNDE KALAN ANTİK **THIUMTA** MERMER OCAKLARI I.DERECE ARKEOLOJİK
SİT ALANINA İLİŞKİN 1/5000 ÖLÇEKLİ SİT PAFTASIDIR

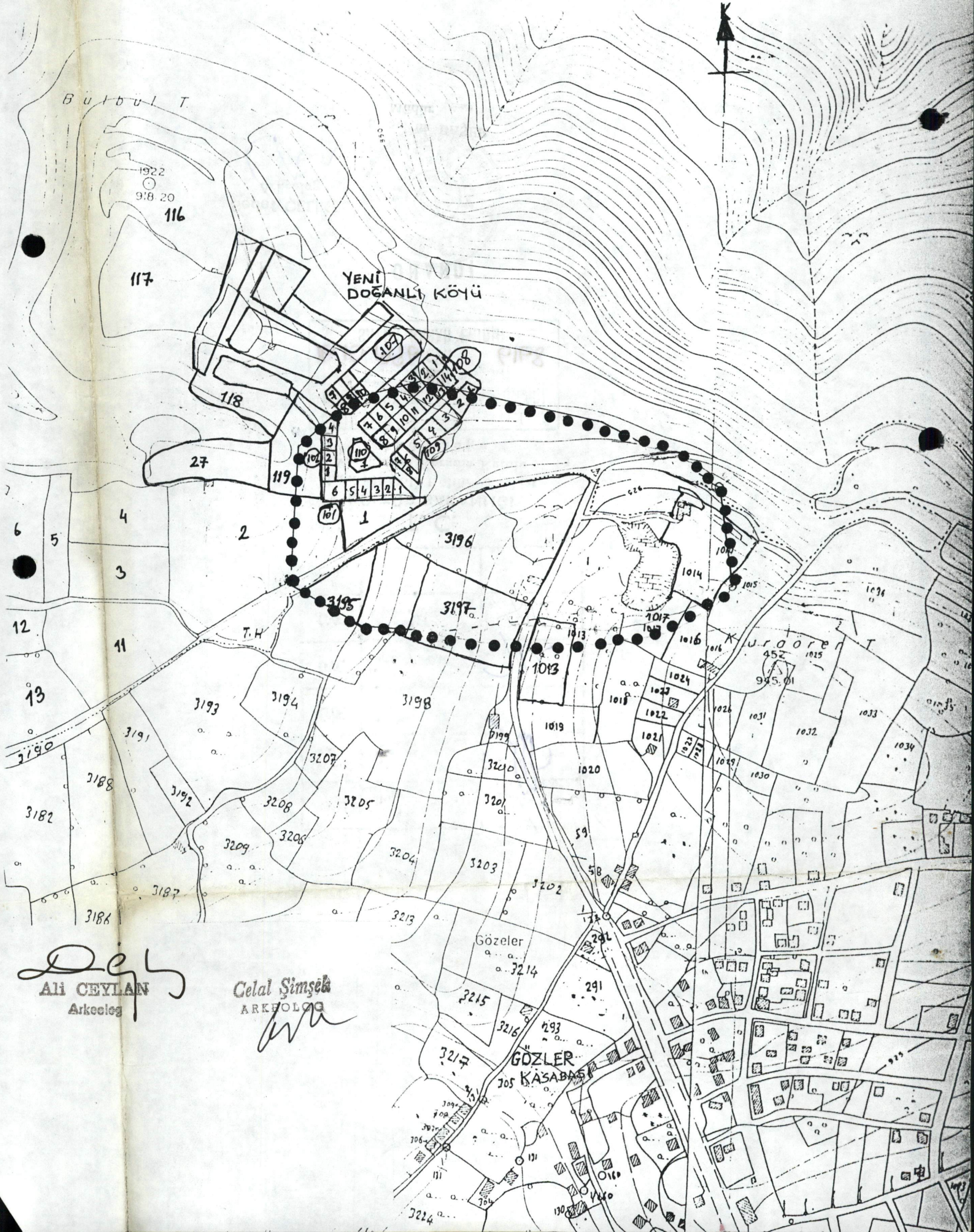

Ali Ceylan
Ali CEYLAN
Arkeolog

Celal Simsek
Celal Simsek
ARKEOLOĞ

T. C.
KÜLTÜR VE TURİZM BAKANLIĞI
İzmir İl Numaralı Kültür ve Tabiat Varlıklarını
Koruma Kurulu Büro Müdürlüğü

Sayı : KTVKK- 790/20.07/38 -729
Konu : Denizli, Güney İlgesi, Doğanlı Köyü
Karaören Mevkii THIONTA mermer ocağının
tescili

5/10 / 1988

D.G.Y.Y.

Özü yukarıda belirtilen konu hakkında Kurulumuzca alınan 21.9.1988 gün
397 sayılı Kurul Kararı ekte gönderilmiştir.

Bilgi edinilmesini ve gereğinin Kurulumuz kararına göre yapılmasını arz ve rica ederim.

BAKAN ADINA

23/9
Mustafa KARAHAN
Müdür

Eki : 1. Karar
: 2. 1/25.000 Ölçekli harita örneği

DAĞITIM :

Gereği :

Bilgi :

-DENİZLİ VALİLİĞİ DENİZLİ (EK-12)
-Güney Kaymakamlığı GÜNEY (EK-12)
-Bayındırlık ve İskan Md.
DENİZLİ (EK-12)
-Doğanlı Köyü Muhtarlığı
GÜNEY/DENİZLİ (EK-12)

-ESKİ ESERLER VE MÜZELER GENEL MÜDÜRLÜĞÜ
(Kültür ve Tabiat Varlıkları Koruma
Yüksek Kurulu) ANKARA (EK-12)
-ESKİ ESERLER VE MÜZELER GENEL MÜDÜRLÜĞÜ
(Tespit ve Koruma Planlaması Daire Bşk.)
ANKARA (EK-12)

23/9/1988 Müze Arş. D.TÜRKMEN 57.

T. C.
KÜLTÜR VE TURİZM BAKANLIĞI
İZMİR II NUMARALI KÜLTÜR ve TABİAT VARLIKLARINI
KORUMA KURULU

K A R A R

Toplantı Tarih ve No. : 21.9.1988-47
Karar Tarihi ve No. : 21.9.1988-397

Toplantı Yeri : İZMİR

Denizli, Güney İlçesi, Doğanlı Köyü, Karaören mevkiinde bulunan THUNTA mermer ocağı ve atölyelerinin tescili istemine ilişkin Eski Eserler ve Müzeler Genel Müdürlüğü'nün 18.4.1988 gün Taşınmaz Kültür ve Tabiat Varlıkları Kurulu'nun /20.07/38 3442 sayılı yazısı okundu, ekleri incelendi, yapılan görüşmeler sonunda;

Denizli, Güney İlçesi, Doğanlı Köyü, Karaören mevkiinde bulunan THUNTA mermer ocağı ve atölyelerinin bulunduğu, ekli 1/25.000 ölçekli haritada sınırları belirlenen alanın I. Derece Arkeolojik Sit alanı olarak tescil edilmesine, bu alanda 4.3.1988 gün 6 sayılı ilke kararının I. Derece Arkeolojik Sit alanına ilişkin maddelerinin geçerli olduğuna, bu ilke kararı gereğinin ilanlarla ilgililere duyurulmasına karar verildi.

B A Ş K A N
Doç. Dr. Altan ÇİLİNGİROĞLU
BULUNMADI

BAŞKAN YARDIMCISI
Doç. Dr. Çetin TÜRKÇÜ
İMZA

Ü Y E
Selahattin ERDEMGİL
Efes Müzesi Müdürü
İMZA

Ü Y E
Fatma Sedes AGO
Y. Mim. Restoratör
İMZA

Ü Y E
İlhami BİLGİN
Sanat Tarihçi
İMZA

Ü Y E

Ü Y E

Ü Y E

Ü Y E

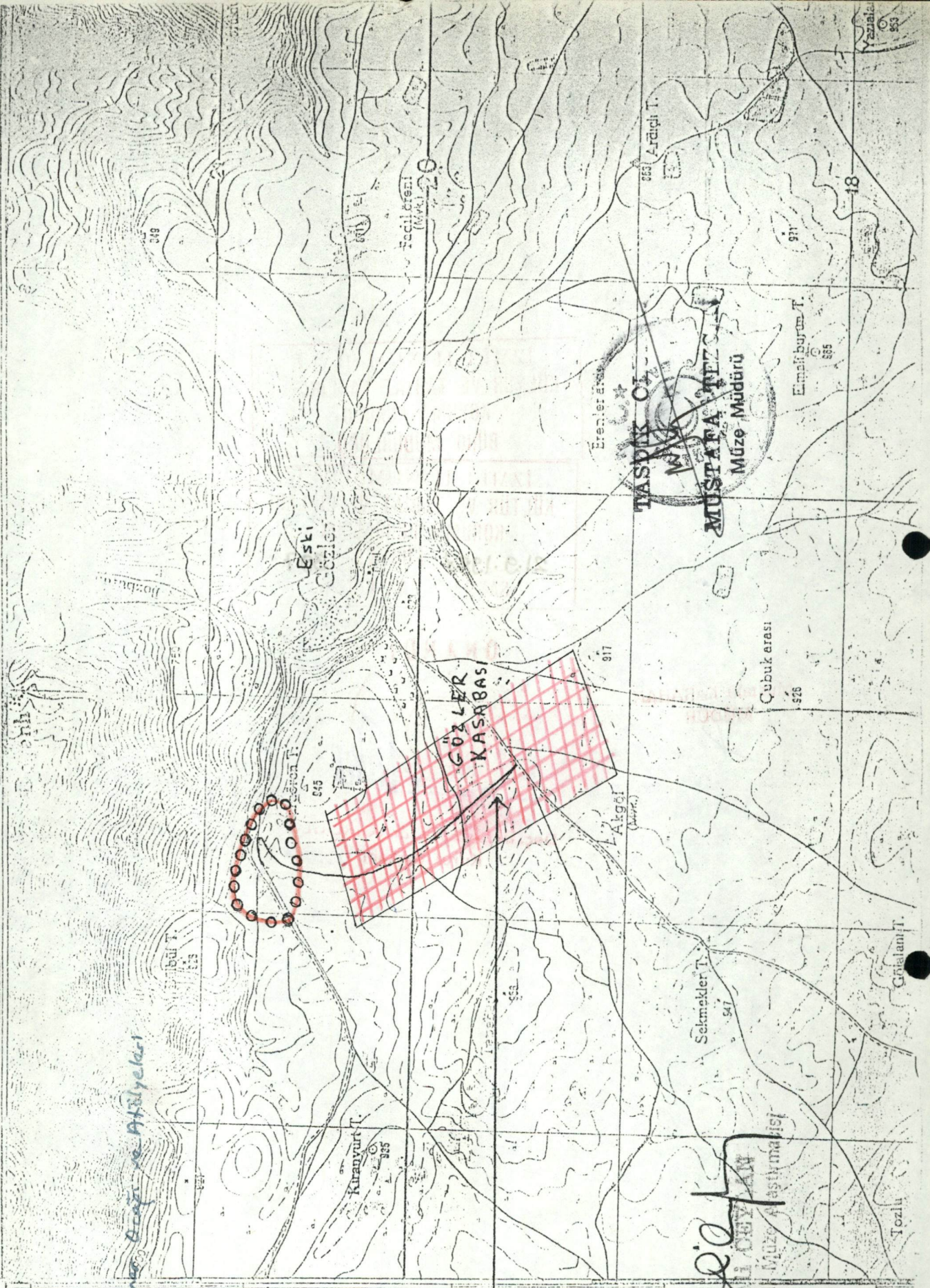

55°07'30" 42' 35" N

Thiunta Mermere, Deniz ve Atışyaları

000 - Derece Arkeolojik Sif Alanı Sınırı

Cindere yolu

Kasabanın yeni yolu

HAZIRLAYANLAR

H. İNCEYİN İZLENLERİ

MÜZE MÜDÜRÜ

18

İLİ : Denizli

İLÇESİ : Güney

MAHALLE, KÖY
VEYA MEVKİİ : Doğanlı KöyüKADASTRO
PAFTA

ADA :

PARSEL

ADI : Thiunta Mermer Ocağı ve Atölyesi

GENEL TANIM : Thiunta Mermer Ocağı ve Atölyesi, Güney İlçesine bağlı Doğanlı Köyü sınırları içinde olup, Menderes vadisinin güney yamacı üzerindeki düzlükte bulunmaktadır. Halen Çindere Köyü ile Gözler Kasabası arasındaki stabilize yolun Gözler'e yakın olan bölümünde ve fundalık ile kaplı sahada iskan izleri olarak, mermer blok taş temel kalıntıları, sütun başlıkları, bol miktarda çatı kiremidi ve tuğla parçaları göze çıkmaktadır. Yerleşimin güney tarafında, mermer atölyesinde, tepe halinde mermer mucur yığınları ve aralarında kabaca işlenmiş mimari blok taşlar vardır. Çukuru içinde bulunan ana kayada yapılan kesim izlerinden buranın mermer ocağı olarakta işletildiği anlaşılmaktadır.

SİMDİKİ TEHLİKELER : Kaçak kazı yapılması, mimari taş alınması, toprak ve atölye artığı mermer mucurların alınması sakınca teşkil etmektedir.

SİMDİKİ DURUM : Güney-Çindere ile Gözler Kasabası arasındaki, Gözler yakınında fundalık örtülü arazi

SİT POTANSİYELİ : Görsel değer taşıyan gezi ve kültür alanı

KORUMA DERECEŚİ : 2. Derece Arkeolojik Sit.

SİMDİKİ KORUMA : Hazine adına kayıtlı, fundalık durumundaki arazi üzerinde herhangi bir planlama ve koruma çalışması yapılmamıştır.

HAZIRLAYANLAR : 26 / 2 / 19 88
H. Hüseyin Baysal
Ali Ceylan
Salim Yılmaz

ÖNERİLEN KORUMA : 1/25000 ölçekli harita üzerinde işaretli ve fundalıkla kaplı sahada inşaat, tesviye, sondaj, kazı yapılmaması, taş ve toprak alınmaması gerekmektedir.

MUSTAFA TEZCAN
KONTROL EDEN : 9 / 3 / 19 88
Müze Müdürü

YAYIN DİZİSİ : Prof. W. M. Ramsay Anadolu'nun Tarihi Coğrafyası
Mihri Pektaş İstanbul-1961

G. M. E. E. A. Y. K. KARARLARI
NO. : / / 19
/ / 19
/ / 19

GÖZLEMLER : Antik Mermer Atölyesi; Menderes Vadisi, Çindere mevkiinde bulunan ve doğal sit olan Güney Şelalesi ile birlikte turistik gezi alanı olarak değerlendirilebilir.

REVİZYON

G. M. E. E. A. Y. K. ONAYI : / / 19

HARİTALAR, FOTOĞRAFLAR :



HAZIRLAYANLAR

H. Hüseyin BAYSAL
Ali CEYLAN
Denizli Müze Araştırması

18

