

T. C.
KÜLTÜR VE TURİZM BAKANLIĞI
İzmir II Numaralı Kültür ve Tabiat Varlıklarını
Koruma Kurulu Büro Müdürlüğü

Sayı ; KTVKK- 09.09/28 -483

81 / 5 / 1988

Konu : Aydın, Söke, Geyrek mevkiinde, 675 ve 1008 parseller hakkında.

Özü yukarıda belirtilen konu hakkında Kurulumuzca alınan4.5.1988..... gün

ve261..... sayılı Kurul Kararı ekte gönderilmiştir.

Bilgi edinilmesini ve gereğinin Kurulumuz kararına göre yapılmasını arz ve rica ederim.

Durmuş ACAR
Müdür

BAKAN ADINA

Eki : 1. Karar (1 adet)
: 2. Harita Örneği (1 adet)

AĞITIM :

Gereği :

Bilgi :

-AYDIN VALİLİĞİ/ AYDIN (EK-1-2)
-Söke Kaymaklığı/ AYDIN (EK-1-2)
-Yenişehir Belediye Başkanlığı/Söke-AYDIN
(EK-1-2)
-Tapu Sicil Müdürlüğü/ Söke-AYDIN (EK-1-2)

-ESKİ ESERLER VE MÜZELER GENEL MÜDÜRLÜĞÜ
(Kültür ve Tabiat Varlıklarını Koruma Yüksek Kurulu) ANKARA (EK-1-2)
-ESKİ ESERLER VE MÜZELER GENEL MÜDÜRLÜĞÜ
(Tespit Planlama ve Arşiv Dairesi Bşk.)
ANKARA (EK-1-2)
-Aydın Müze Müdürlüğü/ AYDIN (EK-1-2)
-Millet Müze Müdürlüğü/ Söke-AYDIN (EK-1-2)

T. C.
KÜLTÜR VE TURİZM BAKANLIĞI
İZMİR II NUMARALI KÜLTÜR ve TABİAT VARLIKLARINI
KORUMA KURULU

K A R A R

Toplantı Tarih ve No. : 4.5.1988-28
Karar Tarihi ve No. : 4.5.1988-261

Toplantı Yeri : İZMİR

Aydın ili, Söke ilçesi, Yenihisar kasabası, Gevrek mevkiinde, 675 ve 1008 parsellerin Aydın Müzesi uzmanlarınca I. Derece Arkeolojik Sit Alanı olarak belirlenmesine ilişkin; Eski Eserler ve Müzeler Genel Müdürlüğü-Tespit Planlama ve Arşiv Dairesi Başkanlığının 5.10.1987 gün Müze 02.2.1.690(09)/24-5693 sayılı yazısı okundu, ekleri incelendi, yapılan görüşmeler sonunda;

Aydın ili, Söke ilçesi, Yenihisar kasabası, Gevrek mevkiinde, 675 ve 1008 parsellerin, ekli haritada belirtildiği şekilde I. Derece Arkeolojik Sit Alanı olarak tescil edilmelerine, 2863 ve 3386 sayılı yasalar uyarınca karar verildi.

ASLI GİBİDİR

Durmuş ACAR
Büro Müdürü

BAŞKAN
Doç. Dr. Altan ÇİLİNGİROĞLU

İMZA



Doç. Dr. Altan ÇİLİNGİROĞLU
Kurul Başkanı

BAŞKAN YARDIMCISI
Doç. Dr. Çetin TÜRKÇÜ

İMZA

ÜYE
Selahattin ERDEMGİL
Efes Müzesi Müdürü

İMZA

ÜYE
Fatma Sedes AGO
Y. Mim. Restoratör

İMZA

ÜYE

ÜYE
İlhami BİLGİN
Sanat Tarihçi

İMZA

ÜYE

ÜYE

ÜYE

620 (12958-12959) nolu parcel
645 nolu parcel

EGE DENİZİ (Didim Körfezi)

●● I. derece Arkeolojik Sit Alanı Komisyonu
Bünyesinde Alan

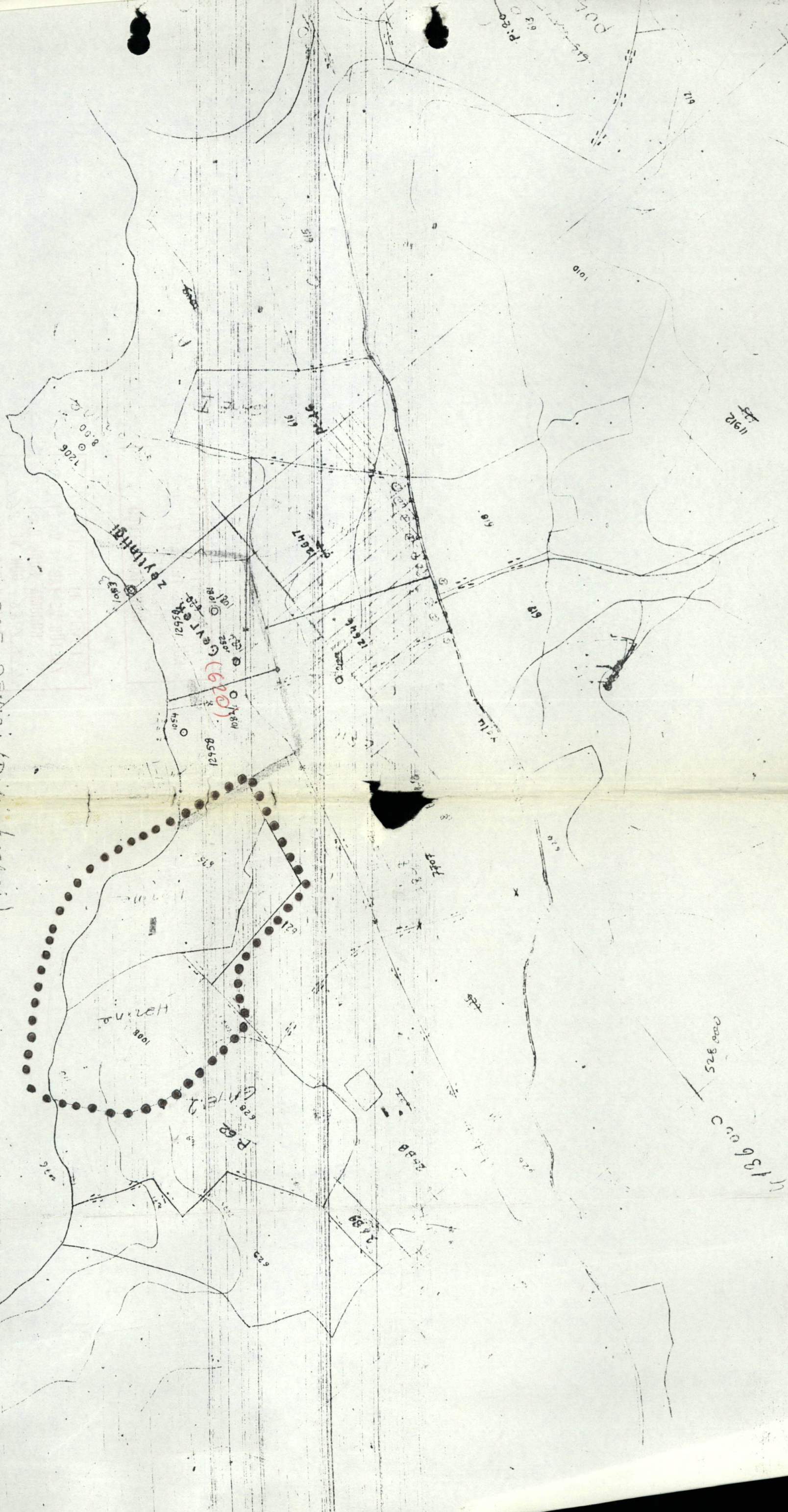

U 13600 C
0200 325

P. 82
65221

1192

100

60

60

60

70

65

60

60

60

60

60

60

60

60

60

60

60

60

EGE DENİZİ (Didim Körfezi)

1192

1192

1192

1192

1192

1192

1192

1192

1192

1192

1192

1192

1192

1192

1192

1192

1192

1192

1192

1192

1192

1192

1192

İLİ : AYDIN

İLÇESİ : SÖKE

MAHALLE, KÖY VEYA MEVKİİ : Yenihasar Kasabası
Gevrek MevkiiKADASTRO
PAFTA

ADA :

675-1008
PARSEL :

ADI :

GENEL TANIM : Hazinesinin mülkiyetinde bulunan 675-1008 parsel numaralı alanlar Didim Körfezinin batısında sahilde yer almaktadır. Tüm alan zeytinlikağaçları ve çalılarla kaplıdır. Yüzeyde Roma ve Bizans devri seramikleri bol miktarda görülmektedir. Sahilde geç devir (Bizans) yapılara ait duvar kalıntıları ~~mevcuttur~~ taş+harç örgü sistemi ile yapılmış bazıları tonozlu yapı kalıntıları mevcuttur. Yapıların fonksiyonlarının ne olduğunu şimdiki durumları ile saptamak mümkün değildir. Buluntulara göre burada Roma ve Bizans dönemlerinde sahilde küçük bir köy yerleşimi olması muhtemeldir.

ŞİMDİKİ TEHLİKELER : Yöre turizm potansiyeli yüksek bir bölge olduğu için hızlı yapılaşma

ŞİMDİKİ DURUM : Çalılık ve Zeytinliklerle kaplı. Yenihasar asfaltına yakın

SİT POTANSİYELİ : Geniş çaplı bir araştırma ve yapılacak kazı sonucunda anlaşılacaktır.

ŞİMDİKİ KORUMA : Herhangi bir koruma yoktur.

ÖNERİLEN KORUMA : Milet Müzesince sık sık kontrol edilerek burada inşaat ve kaçak kazı yapılmasının önlenmesi.

YAYIN DİZİNİ : -

GÖZLEMLER : Sahilde olması nedeniyle bu bölgede hızlı bir yapılaşma faaliyeti devam etmektedir. Bu nedenle buranın korunması ve ilgili Belediye ve Müzesince ruhsat verilmemesi, kazı yapılarak bugünkü kötü görüntüsünden kurtarılması gerekmektedir.

KORUMA DERESESİ :

HAZIRLAYANLAR : 22 / 6 / 19 87
Mehmet TUNA Araştırmacı
Serpil YASA Araştırmacı
Ramazan PEKER Araştırmacı

KONTROL EDEN : *İ. Özceci* 22 / 6 / 19 87

G. M. E. E. A. Y. K. KARARLARI
NO. : / / 19
/ / 19
/ / 19

REVİZYON

G. M. E. E. A. Y. K. ONAYI : / / 19

HARİTALAR, FOTOĞRAFLAR :