

T.C.  
KÜLTÜR BAKANLIĞI  
İZMİR II NUMARALI KÜLTÜR VE TABİAT VARLIKLARINI  
KORUMA KURULU MÜDÜRLÜĞÜ

SAYI : I.K.T.V.K.K.720-09.15/49 -1623  
KONU :Aydın,Yenihisar,Assesos Kutsal  
Mevkii ve çevresinin tescili.

9 IZMİR  
.../16/1995

D.G.Y.Y.

Özü yukarıda belirtilen konu hakkında İzmir II Numaralı Kültür ve Tabiat Varlıklarını Koruma Kurulu tarafından alınan 26.4.1995 gün ve 4773 sayılı kurul kararı ekte gönderilmektedir.

Bilgilerinizi ve gereğini arz ve rica ederim.

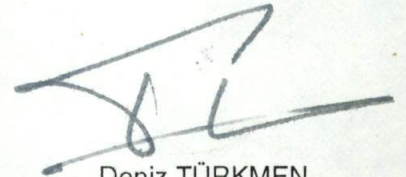
  
Deniz TÜRKMEN  
MÜDÜR

EK: 1-Karar  
2-1/5000 ölçekli harita  
3-Tescil fişi

DAĞITIM :  
GEREĞİ :

- BAYINDIRLIK ve İSKAN BAKANLIĞI  
(Teknik Araştırma ve Uygulama Gen.Müd.) 1,2
- KÜLTÜR ve TABİAT VARLIKLARINI KORUMA GEN. MÜD.(1,2,3)  
(Kurullar Dairesi Başkanlığı) ANKARA
- KÜLTÜR ve TABİAT VARLIKLARINI KORUMA GEN. MÜD.(1,2,3)  
(Tespit ve Arşiv Dairesi Başkanlığı) ANKARA
- ANITLAR ve MÜZELER GEN.MÜD. ANKARA
- İLLER BANKASI GEN.MÜD. ANKARA
- VAKIFLAR GEN.MÜD. ANKARA
- TURİZM BAKANLIĞI  
(Yatırımlar Gen.Müd.) ANKARA
- AYDIN VALİLİĞİ  
(Kültür Müd.)
- YENİHİSAR KAYMAKAMLIĞI
- AKYENİKÖY BELEDİYE BŞK. 1,2
- MÜZE MÜDÜRLÜĞÜ/MİLET (1,2,3)
- YENİHİSAR KADASTRO MÜDÜRLÜĞÜ 1,2
- YENİHİSAR TAPU SİCİL MÜDÜRLÜĞÜ 1,2

.../.../1995 Ark.:S.ARSLAN  
.../.../1995 Ark.:S.BAŞER

T.C.  
KÜLTÜR BAKANLIĞI  
İZMİR İI NUMARALI KÜLTÜR VE TABİAT VARLIKLARINI  
KORUMA KURULU  
KARAR

Toplantı Tarihi ve No :26.4.1995-391  
Karar Tarihi ve No :26.4.1995-4773

Toplantı Yeri  
İZMİR

Aydın İli, Yenihisar İlçesi sınırları içinde, Mengereb Boğazı Mevkii üzerindeki Assesos Kutsal Mevkii ve çevresinin - tescil edilmesi istemine ilişkin Kültür ve Tabiat Varlıklarını Koruma Genel Müdürlüğü'nün 27.10.1995 gün ve 4629 sayılı yazısı okundu, ekleri incelendi, yapılan görüşmeler sonucunda;

Aydın İli, Yenihisar İlçesi sınırları içinde, Mengereb Boğazı Mevkii üzerindeki Assesos Kutsal Mevkii ve çevresinin 3386 sayılı yasa ile değişik 2863 sayılı Kültür ve Tabiat Varlıklarını Koruma Yasası uyarınca sınırları ekli 1/5000 ölçekli haritada işaretlendiği şekilde I. (birinci) Derece Arkeolojik Sit Alanı olarak tescilinin uygun olduğuna (OLUMLU) karar verildi.

**ASLI GIBİDİR**

Savim ARSLAN  
Arkeolog



Deniz TÜRKMEN  
Müdür

Başkan  
Prof.Dr.Altan ÇILINGIROĞLU

**İMZA**

Başkan Yardımcısı  
Doç.Dr.Atilla ÇIMCOZ

**İMZA**

Üye  
Doç.Dr.Ülker SEYMEN  
BULUNMADI

Üye  
Doç.Dr.Orcan GÜNDÜZ

**İMZA**

Üye  
Doç.Dr.Zeynep MERCANGÖZ

**İMZA**

Temsilci  
Üye  
Yılmaz ÖZ  
Akyeniköy Bel. Bşk.

**İMZA**

Temsilci  
Üye

Temsilci  
Üye

AYDIN N18-b1-11a  
ölçek: 1:5.000

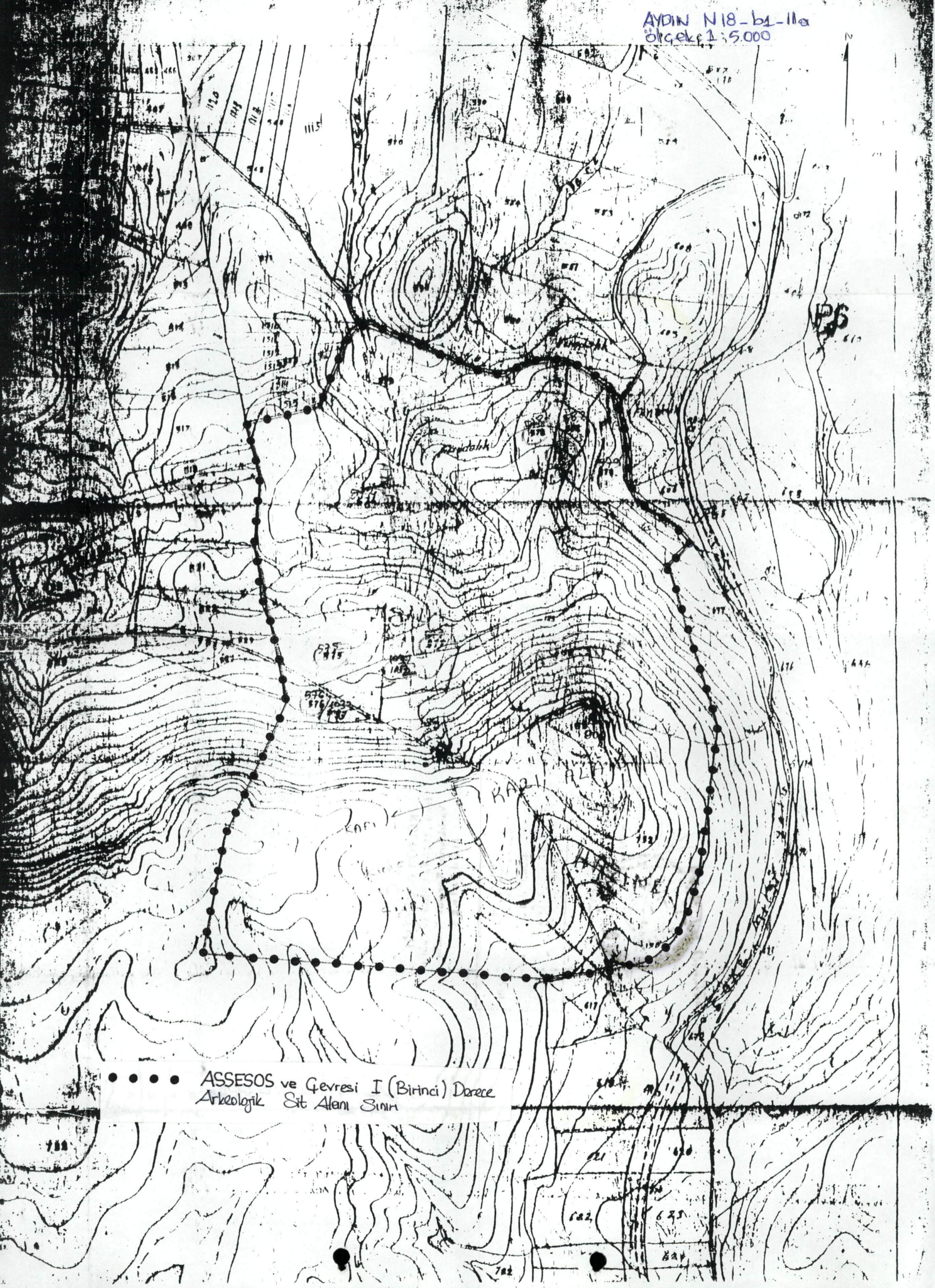

••••• ASSESOS ve Çevresi I (Birinci) Derece  
Arkeolojik Sit Alanı Sınırı

AVRUPA KONSEYİ	DOĞAL VE KÜLTÜREL VARLIKLARI KORUMA ENVANTERİ	D.K.V.K.E.	SİT	ENVANTER NO. :
TÜRKİYE	KÜLTÜR VE TABİAT VARLIKLARINI KORUMA GENEL MÜDÜRLÜĞÜ			HARİTA NO. : AYDIN-N18-b1- II a
İLİ : AYDIN	İLÇESİ : YENİHİSAR	MAHALLE KÖY VEYA MEVKİİ : Mengereb Boğazi ve Dalyan Mevkii.	KADASTRO PAFTA	514,575,576,577, ADA : PARSEL 578, 579
ADI : ASSESOS ve çevresindeki kalıntılar.				582,1032,1033No'1 parçeler.
GENEL TANIM : Akköy-Yeniköy-Söke Yolunun Dalyan Mevkiinde,Söke-Milas yoluna yönelmesinden 1km.kadar sonra yer alan Mengereb Boğazi denilen mevkinin üst kısmındaki tepeyle birlikte,tepenin eteklerindeki yakın çevresidir.Milet harabelerine 9 km.kuşuçumu mesafededir.Antik Milet kıyısından mevkiye kadar antik deniz yolu ulaşım mesafesi ise 1km.dir.1992 yılında yapılan yüzey çalışmaları,1993 yılındaki yüzey ve sondaj çalışmalarında elde edilen buluntularla Neolitik,Kalkolitik,Arkaik,Klasik,Bizans dönemine kadar yerleşimin olduğu görülmüştür,Milet Antik Kentine bağlı kutsal bir mevkidir.Kuzeybatı ve kuzeyindeki kalıntılar olan Roma Su Kanalları Sistemi ve Miken buluntuları veren Tümülüsle birlikte bütünlük oluşturmaktadırlar.				
ŞİMDİKİ TEHLİKELER : Kaçak kazılar,tarımsal faaliyet,yapılaşma tehlikesi,su sondaj kuyuları açılması tehlikesi.				
ŞİMDİKİ DURUM : Yer yer kaçak kazılar,tarımsal faaliyet,su sondaj kuyusu.				
SİT POTANSİYELİ : Antik Milet kentinin kutsal bir mevkisi,çevresinde kentin su sisteminin önemli bir kesitinin bulunuşu ve Miken buluntularını kapsayan tümülüsle birlikte sit potansiyeli oluşturmaktadır.			KORUMA DERECESTİ : 1.Derece Sit.	
ŞİMDİKİ KORUMA : Akköy Jandarma Karakol Komutanlığınca koruma altında.			HAZIRLAYANLAR : 06/09/1993	
ÖNERİLEN KORUMA : Yeniköy'e çok yakın mesafede olup,örenyeri bekçisiyle korunması mümkündür.			İlhame ÖZTÜRK - Arkeolog	
YAYIN DİZİSİ : -1993 yılında arkeolojik sondaj çalışmaları başlatılmıştır.- Roma Su Kanalları Sistemi hakkında 1990-92 yılları "Araştırma ve Kazı Sonuçları Toplantısı"yayınları mevcuttur.			KONTROL EDEN : / /199	
GÖZLEMLER : Kutsal Mevkii,Roma Su Kanalları ve Miken Tümülüsü ile birlikte aynı zamanda eski Latmos Körfezi tarihi doğal çevresiyle güzel bir bütünlük oluşturmaktadır.			G.M.E.E.A.Y.K. KARARLARI NO. : ...../...../19..... / /199	
			REVİZYON G.M.E.E.A.Y.K. ONAYI : / /199	

HARİTALAR, FOTOĞRAFLAR :