

A

T.C.
KÜLTÜR VE TURİZM BAKANLIĞI
İZMİR II NUMARALI KÜLTÜR VE TABİAT
VARLIKLARINI KORUMA KURULU MÜDÜRLÜĞÜ

SAYI : B.16.0.KTV.4.35.00.02-09.06/339-2332
KONU : Aydın,Kuşadası.

08...17/2004

DGY Y

Özü yukarıda belirtilen konu hakkında İzmir II No'lu Kültür ve Tabiat Varlıklarını Koruma Kurulu tarafından alınan 23.6.2004 gün ve 12846 sayılı kurul kararı ekte gönderilmektedir.

2863 sayılı Kültür ve Tabiat Varlıklarını Koruma Kanunu ile Bu Kanunun Bazı Maddelerinin Değiştirilmesi ve Bu Kanuna Bazı maddeler eklenmesi hakkındaki 3386 sayılı ve 10 Aralık 1987 gün ve 19660 sayılı Resmi Gazete ile 19.8.1989 gün ve 20257 sayılı Resmi Gazete'de değişikliği yayımlanan "Korunması Gerekli Kültür ve Tabiat Varlıklarının Tespit-Tescili Hakkındaki Yönetmelik" gereğince:

Tescil edilen korunması gerekli taşınmaz kültür-tabiat varlıklarının Valiliğinizce, Kaymakamlığınızca en geç 3 gün içinde ilan tahtalarına asmak, Belediye hoparlörüyle duyurmak ve Köy Muhtarlığına bildirmek suretiyle ilan tutanağının Müdürlüğümüze gönderilmesi ve tapu kütüğünün beyanlar hanesine, korunması gerekli taşınmaz kültür-tabiat varlıkları olduğuna dair kayıt konulması gerekmektedir.

Bilgilerinizi ve gereğini arz ve rica ederim.

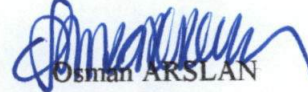
Osman ARSLAN
Şehir Plancısı.
MÜDÜR V.

Ek:1-Karar
2-Tescil fişi.

DAĞITIM:
GEREĞİ :

- Bayındırlık ve İskan Bakanlığı (Teknik Araştırma ve Uygulama Genel Müd.) ANKARA
- Kültür Varlıkları ve Müzeler Genel Müd.
(Kurullar Dairesi Bşk.)
- Kültür Varlıkları ve Müzeler Genel Müd.
(Tesbit ve Emlak Dairesi bşk.)
- Kültür ve Turizm Bakanlığı (Yatırımlar Genel Müd.)
- Çevre ve Orman Bakanlığı (Çevre Koruma Genel Müd.)
- Çevre ve Orman Bakanlığı (Orman Genel Müd.)
- İller Bankası Genel Müd. ANKARA
- Aydın Valiliği (Kültür ve Turizm Müd.)
- Aydın Valiliği (Bayındırlık ve İskan Müd.)
- Kuşadası Kaymakamlığı
- Kuşadası Tapu Sicil Müd.
- Kuşadası Kadastro Müd.
- Aydın Müze Müd.
- Kirazlı Köyü Muhtarlığı

30.6.2004 Dak. JB 19

Adres: 1462 Sk.No:15 Alsancak/İZMİR
Telefon : (232) 463 73 56—464 81 60

35220
Fax: (232) 464 81 29

4

T.C
KÜLTÜR VE TURİZM BAKANLIĞI
İZMİR II NUMARALI KÜLTÜR VE TABİAT
VARLIKLARINI KORUMA KURULU MÜDÜRLÜĞÜ
KARAR

Toplantı Tarihi ve No : 23.6.2004-821
Karar Tarihi ve No : 23.6.2004-12846

539
09.06/339
Toplantı Yeri
İZMİR

Aydın İlinde, Doç.Dr.Sevinç Günel Başkanlığındaki ekip tarafından 2003 yılında gerçekleştirilen yüzey araştırması esnasında tespit edilen Aydın İli,Kuşadası ilçesi,Kirazlı Köyünde bulunan Kırkayak Merdiven Tepesi'nin tesciline ilişkin belgelerin iletildiği Kültür Varlıkları ve Müzeler Genel Müdürlüğü'nün 3.5.2004 gün ve B.16.0.KTV.0.10.00.01/720-160/B-9885 sayılı yazısı okundu,ekleri ve Kurul Müdürlüğü uzmanlarınca hazırlanan 23.6.2004 - 2648 sayı ile kayıtlı rapor okundu, ekleri incelendi, yapılan görüşmeler sonucunda;

Aydın İli,Kuşadası ilçesi,Kirazlı Köyünde bulunan Kırkayak Merdiven Tepesi'nin ekli tescil fişi doğrultusunda 3386 sayılı yasa ile değişik 2863 sayılı yasa uyarınca, I.(birinci) Derece arkeolojik Sit alanı olarak tescil edilmesine, 1/25000 ölçekli harita üzerinde belirlenen arkeolojik sit sınırlarının 1/5000 ölçekli haritaya aplikasyonuna yönelik bir çalışma yapılarak sonuçlarının Kurulumuza iletilmesine, karar verildi.

Sevinç ARSLAN
Arkeolog



Osman ARSLAN
Şehir Plancısı

Başkan
Yard.Doç.Dr.Nurcan UYDAŞ
İMZA

Başkan Yardımcısı
Prof. Dr. Abdullah YAYLALI
İMZA

Üye
Prof. Dr. Ersin DOĞER
İMZA

Üye
Prof.Dr.Bozkurt ERSOY
İMZA

Üye
Prof.Dr.Çınar ATAY
İMZA

Temsilci Üye
Müfit EREN
Aydın Valiliği
İMZA

Temsilci Üye

Temsilci Üye

AVRUPA KONSEYİ	DOĞAL VE KÜLTÜREL VARLIKLARI KORUMA ENVANTERİ	DKVKE	SİT	ENVANTER NO. :
TÜRKİYE	ESKİ ESERLER VE MÜZELER GENEL MÜDÜRLÜĞÜ			HARİTA NO. :
İLİ : AYDIN	İLÇESİ : KUŞADASI	MAHALLE KÖY KIRAZLI KÖYÜ	KADASTRO PAFTA	ADA : PARSEL
VEYA MEVKİİ :				
ADI : KIRKAYAK MERDİVEN TEPEŞİ				
GENEL TANIM : Aydın İli, Ortaklar Beldesinde Selçuk İlçesine gidışte amlık'tan Kuşadası yönüne giden yol takip edilerek gidilir. Kirazlı Köyünü geçtikten sonra Yayla yolunu takiben batıya dönüldüğünde Sırıca Tepe eteklerindeki kayalıklarda yeraltı Kayaya oyularak yapılmış düzgün basamaklar ile tepeye ulaşılır. Tepe tüm Kuşadası sahiline hakim konumdadır. Bu merdivenin her iki yanında da kaya yüzeyi düzeltilmiş ve sıra halinde küçük nişler yapılmıştır. Merdivenlerin başladığı noktada iki kaya kütleleri arasındaki toprak boşluk ön yüzüne Hellenistik karakter taşıyan düzgün bloklardan yapılmış bir duvar örülerek sağlamlaştırılmıştır. Yüzeyde bol miktarda çatı kiremiti izlenmektedir.				
ŞİMDİKİ TEHLİKELER	: Kaçak kazılar ve doğal tahribatlar			
ŞİMDİKİ DURUM	: Doğal haliyle			
SİT POTANSİYELİ	: 1.(Birinci) Derece Arkeolojik Sit			
ŞİMDİKİ KORUMA	:			
ÖNERİLEN KORUMA	: Yerel yetkililerce ve yöre halkının bilinçlendirilmesi ile			
YAYIN DİZİŞİ	:			
GÖZLEMLER	:			
	KORUMA DERECEŞİ :			
	HAZIRLAYANLAR :		18/6/2003	
	Sevim ARSLAN Arkeolog		Sedef GEZİKEL Arkeolog	
	KONTROL EDEN :			
	G. M. E. E. A. Y. K. KARARLARI			
	NO. :		/19	
	REVİZYON			
	G. M. E. E. A. Y. K. ONAYI :		/ /19	

HARİTALAR, FOTOĞRAFLAR :

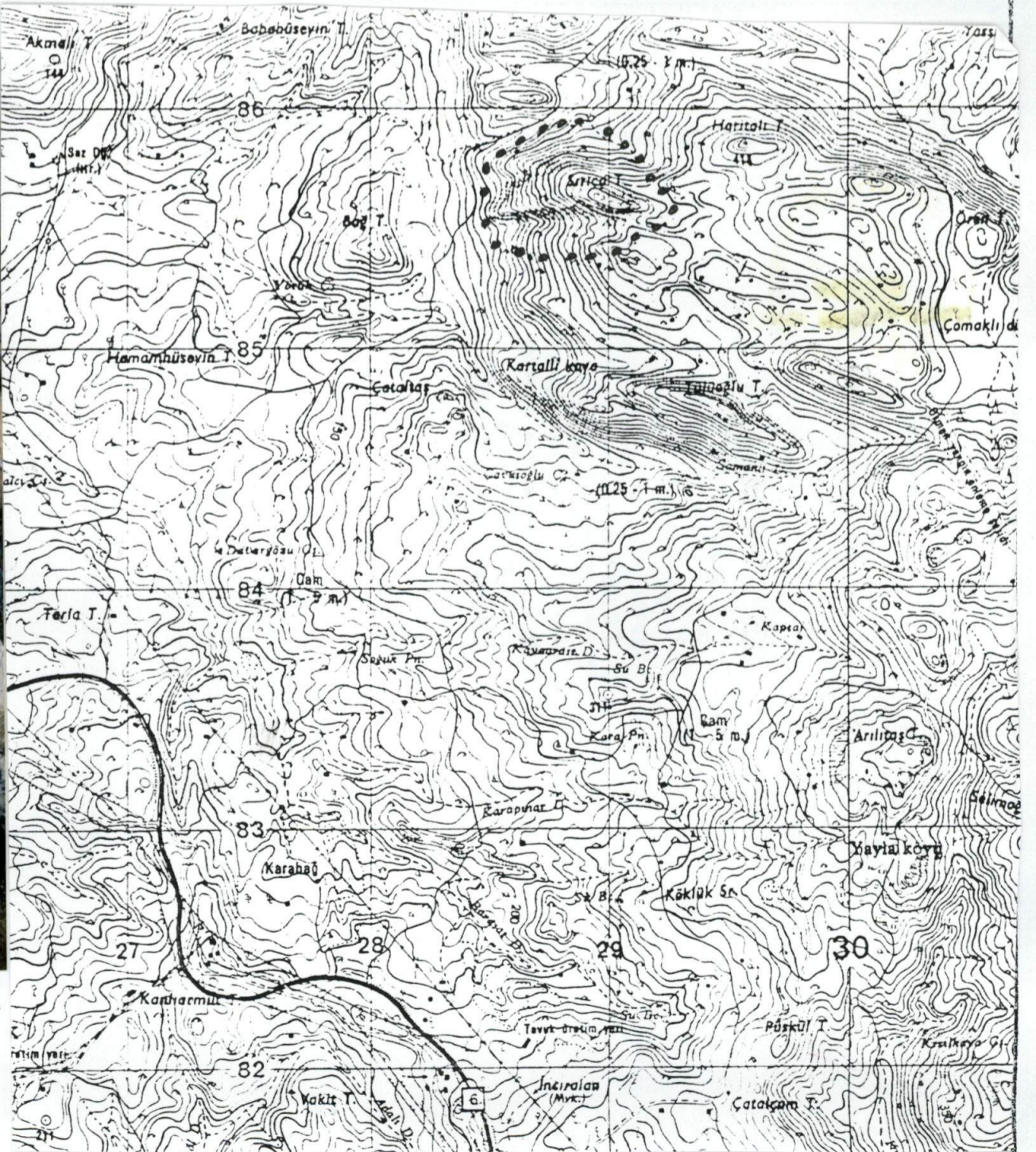

AYDIN M.18.64 1/25.000
Öneri:
.... 1(birinci) derece
arkeolojik sit sınırı