

P

T.C.
KÜLTÜR BAKANLIĞI
İZMİR II NUMARALI KÜLTÜR VE TABİAT VARLIKLARINI
KORUMA KURULU MÜDÜRLÜĞÜ

SAYI : I.K.T.V.K.K.720-09.08/22 - 222
KONU : Aydın, Nazilli, Toygar Köyü,

25 İZMİR
.../1995

DGY

Özü yukarıda belirtilen konu hakkında İzmir II Numaralı Kültür ve Tabiat Varlıklarını Koruma Kurulu tarafından alınan 15.12.1995 gün ve 5428 sayılı kurul kararı ekte gönderilmektedir.

Bilgilerinizi ve gereğini arz ve rica ederim.

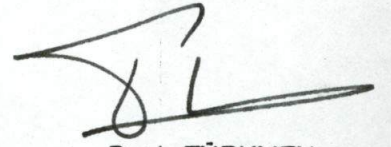
Deniz TÜRKMEN
MÜDÜR

EK: 1-Karar
2-Tescil fişi.
3-

DAĞITIM :
GEREĞİ :

- BAYINDIRLIK ve İSKAN BAKANLIĞI
(Teknik Araştırma ve Uygulama Gn.Md.)
- KÜLTÜR ve TABİAT VARLIKLARINIKOR.GN.MÜD.
(Kurullar Dairesi Başkanlığı) ANKARA
- KÜLTÜR ve TABİAT VARLIKLARINIKOR.GN.MÜD.
(Tespit ve Arşiv Dairesi Başkanlığı) ANKARA
- ANITLAR ve MÜZELER GEN.MÜD.
- İLLER BANKASI GEN.MÜD.
- VAKIFLAR GENEL MÜD.
- TURİZM BAKANLIĞI
(Yatırımlar Dairesi Bşk.)
- Aydın..... VALİLİĞİ
(Kültür Müdürlüğü) (Bayındırlık ve İskan Müd.)
- Nazilli.....KAYMAKAMLIĞI
- MÜZE MÜDÜRLÜĞÜ/ AYDIN
- Nazilli Tapu Sicil Müd.
- Nazilli Kadastro Müd
- Toygar Köyü Muhtarlığı AYDIN

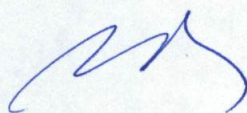

T.C.
KÜLTÜR BAKANLIĞI
İZMİR İI NUMARALI KÜLTÜR VE TABİAT VARLIKLARINI
KORUMA KURULU
KARAR

Toplantı Tarihi ve No : 15.12.1995-417
Karar Tarihi ve No : 15.12.1995-5428

Toplantı Yeri
İZMİR

Aydın İli, Nazilli İlçesi, Toygar Köyü, M20-b4 paftada yer alan, mezarlık ve tümülüsün tesciline ilişkin Aydın İl Kültür Müdürlüğü'nün 5.10.1995 gün ve 713-2962 sayılı yazısı okundu, belgeler incelendi, yapılan görüşmeler sonucunda;

Aydın İli, Nazilli İlçesi, Toygar Köyü, M20-b4 paftada yer alan Toygar Köyü Mezarlığı ve Toygar Köyü Tümülüsü 3386 sayılı yasa ile değişik 2863 sayılı Kültür ve Tabiat Varlıklarını Koruma Kanunu kapsamında korunması gerekli kültür varlığı olduğundan tescil fişindeki 1/25000 ölçekli haritada sınırları belirlendiği şekliyle I.Derece Arkeolojik Sit Alanı olarak tesciline Sit Alanı sınırlarınının 1/5000 ölçekli kadastral haritaya aplikasyonu yapılarak Kurulumuza iletilmesi gerektiğine, karar verildi.

S. Selçuk İAŞER
Arkeolog

ASLI GİBİDİR



Deniz TURKMEN
Müdür

Başkan
Prof.Dr.Altan ÇILINGIROĞLU

İMZA

Başkan Yardımcısı
Doç.Dr.Orcan GÜNDÜZ

İMZA

Üye
Doç.Dr.Ülker SEYMEN

İMZA

Üye
Doç.Dr.Zeynep MERCANGÖZ

İMZA

Üye

Temsilci
Üye

AYDIN VALİLİĞİ
BULUNMADI

Temsilci
Üye

Temsilci
Üye

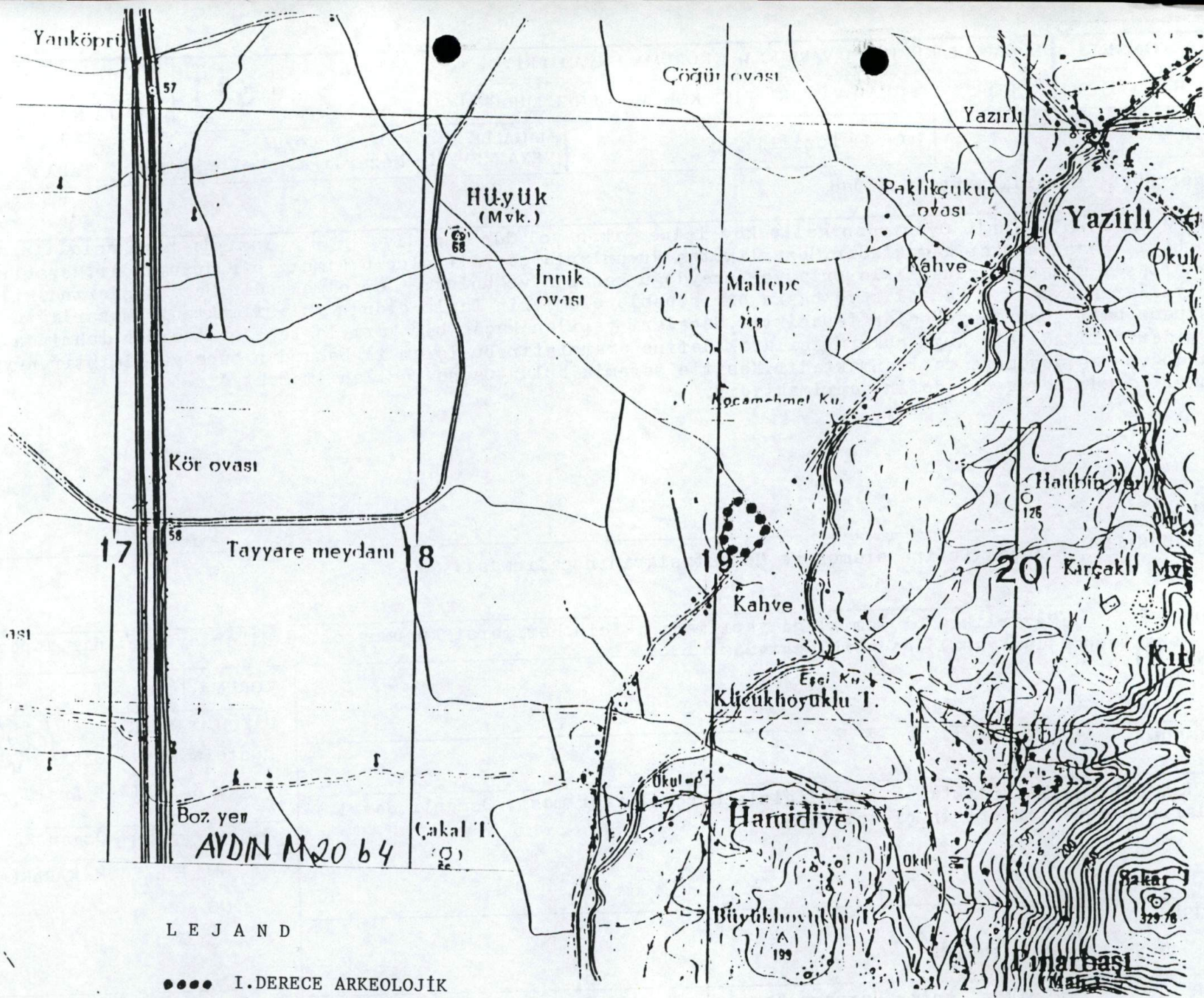

LEJAND

..... I. DERECE ARKEOLOJİK
SİT ALAN SINIRI

T. C.
KÜLTÜR BAKANLIĞI
İzmir, II Nolu Kültür ve Tabiat
Varlıklarını Koruma Kurulu
Maddesi 1988

İZMİR II NUMARALI
KÜLTÜR VE TABİAT VARLIKLARI
KORUMA KURULUNUN
15.12.1995 GÜNÜ VE 5428
SAYILI KARAR EKİDİR.

ASLI GİBİDİR

B. Selçuk BAŞER
Arkeolog

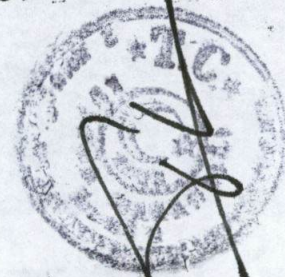

Deniz TÜRKMEN
Müdür

AVRUPA KONSEYİ	DOĞAL VE KÜLTÜREL VARLIKLARI KORUMA ENVANTERİ	D.K.V.K.E.	SİT	ENVANTER NO. :
T Ü R K İ Y E	KÜLTÜR VE TABİAT VARLIKLARINI KORUMA GENEL MÜDÜRLÜĞÜ			HARİTA NO. : AYDIN M20b4
İLİ : AYDIN	İLÇESİ : Nazilli	MAHALLE KÖY Toygar Köyü VEYA MEVKİİ : Mezarlığı	KADASTRO PAFTA ADA : PARSEL	
ADI : Toygar Köyü Mezarlığı ve Tümülüsü				
GENEL TANIM : Mezarlık; İnnik Ovasından gelip köy içine çıkan yol ile Hamidiye Köyü - Yazırlı Köyü asfaltının kesdiği kavşağın batı köşesinde yer almaktadır. Mezarlık taş duvarlarla çevrili olup bakımsız bir durumdadır. Mezarlıkta Osmanlı devri mezartaşlı mezarlar genellikle orta ve kuzeydoğu kenarda yoğunlukla arzetmektedir. Mezartaşlarındaki tarihlerden H.1245-6 yıllarında salgın hastalık ve başka bir sebeple ölümlerin fazla olduğu anlaşılmaktadır. Mezarlığın en ilginç yeri kuşkusuz batı yönünde yükselen tepeciktir. Geceleri yapılan kaçak bir kazıyla tepe noktasında tahminen 1.5-2m çaplı ve 10m derinliğinde bir kuyu çukuru açılarak define aranmıştır. Bu işlem ilkbahardan önce yapılmıştır. Kuyu kesitinde örtalara doğru taş döşemeye rastlanmaktadır. Kesitte seramik buluntusuna rastlanılmamaktadır. Mezarlığa günümüzde de defin yapılmaktadır.				
ŞİMDİKİ TEHLİKELER : Kaçak Define aramak ve Mezartaşlarının çalınması.				
ŞİMDİKİ DURUM : Mezarlıkta ot temizliği yapılmadığı için her taraf kurumuş ot ve dikenler kaplıdır. Tepeciğin eteklerinde kaçak sondajlar yapıldığı görülmektedir. SİT POTANSİYELİ :				
ŞİMDİKİ KORUMA : -			KORUMA DERECESİ :	
ÖNERİLEN KORUMA : Mezarlıkta ot temizliğinin her yıl yapılması, Osmanlı devri Mezartaşlarının envanterlerinin çıkarılması.			HAZIRLAYANLAR : 09/09/1995 Mustafa Kenan ÖZKAN - Müze Uzmanı Engin AKDENİZ - Arş. Gör. E. Ak	
YAYIN DİZİSİ : -			KONTROL EDEN : Özgen KARACA /1995	
GÖZLEMLER : Tümülüs, antik Harpasa Kentinin özellikle kuzeyindeki Tepe ve Tepecikler üzerindeki tümülüslerin ovaadaki bir uzantısıdır. Toygar Tepe (höyük) ile aralarında 1.1,5 km civarında bir mesafe vardır.			G. M. E. E. A. Y. K. KARARLARI NO. :/...../19..... / /199 / /199	
			REVİZYON G. M. E. E. A. Y. K. ONAYI : / /199	

HARİTALAR, FOTOĞRAFLAR :

Küçükhoşuklu tepesinden genel görünüşler



- ① Toygar höyük
- ② Toygar Mezarlığı ve Tümülüsü



Tümülüs tepesine açılan kaçak kazı çukuru (kuyusu)

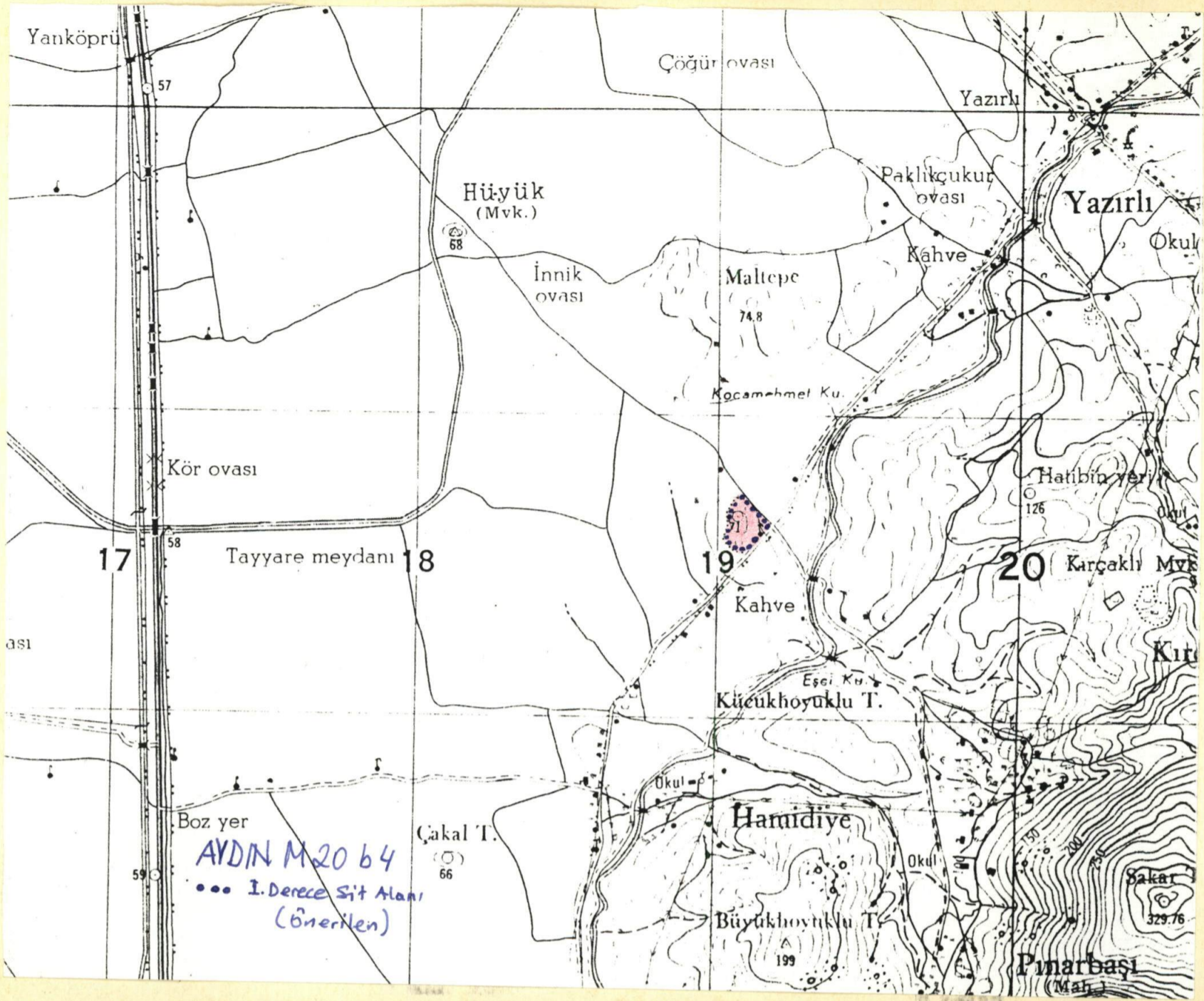

T.C.
KÜLTÜR BAKANLIĞI
İzmit, Denizli ve Tabiat
Varlıklarını Koruma Kurulu
Müdürlüğü

15.12.1995
SAYILI KARAR
KU
5428

Başkan	Prof. Dr. Altan ÇİLİNGİROĞLU	
ÜYE	Prof. Dr. ALIŞ ÇİRCİOZ	
ÜYE	Yrd. Doç. Dr. ÖLKER SEYİFN	
ÜYE	Doç. Dr. ORCAN GÜNDÜZ	
ÜYE	Doç. Dr. ZEYNEP MERCANGÖZ	
ÜYE		

ONANDI

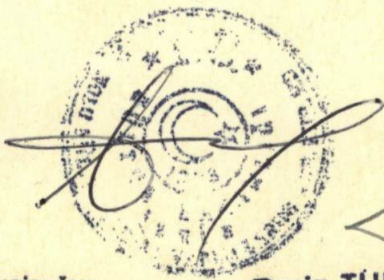

Prof. Dr. Altan ÇİLİNGİROĞLU

Deniz TÜRKMEN
Müdür