



T.C.
KÜLTÜR VE TURİZM BAKANLIĞI
İZMİR II NUMARALI KÜLTÜR VARLIKLARINI
KORUMA BÖLGE KURULU
KARAR

TOPLANTI TARİHİ VE NO : 11.04.2014-153

45.01/317

KARAR TARİHİ VE NO : 11.04.2014-3720

Toplantı Yeri
İZMİR

Manisa İli, Akhisar İlçesi, Akçeşme Köyü sınırları içerisinde kalan alanda, Manisa Müze Müdürlüğü'nün tescil önerisinin değerlendirildiği İzmir II Numaralı Kültür Varlıklarının Koruma Bölge Kurulu'nun 27.12.2013 tarihli ve 121 sayılı kararı gereği, İzmir II Numaralı Kültür Varlıklarını Koruma Bölge Kurulunun 11.04.2014 tarihli ve 3719 Sayılı Kararı ile III (üçüncü) Derece Arkeolojik Sit olarak sınırlarının belirlendiği alanın Geçiş Dönemi Koruma Esasları ve Kullanma Koşullarının belirlenmesi gerektiğine ilişkin Kurul Müdürlüğü uzmanlarınca hazırlanan 10.04.2014 tarihli ve 485 sayılı ile kayıtlı raporu, okundu, ekleri incelendi, yapılan görüşmeler sonunda;

Manisa İli, Akhisar İlçesi, Akçeşme Köyü sınırları içerisinde kalan alanda, Manisa Müze Müdürlüğü'nün tescil önerisinin değerlendirildiği İzmir II Numaralı Kültür Varlıklarının Koruma Bölge Kurulu'nun 27.12.2013 tarihli ve 121 sayılı kararı gereği, İzmir II Numaralı Kültür Varlıklarını Koruma Bölge Kurulunun 11.04.2014 tarihli ve 3719 Sayılı Kararı ile III. (Üçüncü) Derece Arkeolojik Sit olarak sınırlarının belirlendiği Arkeolojik Sit sınırlarına ilişkin Geçiş Dönemi Koruma Esasları ve Kullanma Koşullarının:

Koruma Amaçlı İmar planı yürürlüğe girene kadar alanda herhangi bir amaçlı yapı yapılamaz.

Koruma Bölge Kurulu'nun izni ve Müze Müdürlüğü Denetimde zorunlu altyapı uygulamaları yapılabilir.

Taşınmaz kültür varlıklarının mahiyetine tesir etmeyecek şekilde ilgili koruma kurulundan izin almak koşuluyla birleştirme (tevhit) ve ayırma (ifraz) yapılabilir

İlgili Müze Müdürlüğüne sondaj yapılarak sonucunun Koruma Bölge Kuruluna iletilip uygun görülmesi koşulu ile ağaç dikebileceğine,

Bu alanlarda, taş, toprak, kum vb. alınmamasına, kireç, taş, tuğla, mermer, kum, maden vb. ocaklarının açılmamasına, toprak, cüruf, çöp, sanayi atığı ve benzeri malzemenin dökülmemesine,

648 sayılı KHK ile 5226-3386 sayılı Kanun ile değişik 2863 sayılı Yasanın 17. maddesi gereği hazırlanacak koruma amaçlı imar planının değerlendirilmek üzere Kurulumuza iletilmesi gerektiğine, karar verildi.





T.C.
KÜLTÜR VE TURİZM BAKANLIĞI
İZMİR II NUMARALI KÜLTÜR VARLIKLARINI
KORUMA BÖLGE KURULU
KARAR

TOPLANTI TARİHİ VE NO : 11.04.2014-153

45.01/317

KARAR TARİHİ VE NO : 11.04.2014-3719

Toplantı Yeri
İZMİR

Manisa İli, Akhisar İlçesi, Akçeşme Köyü sınırları içerisinde kalan alanda, Manisa Müze Müdürlüğü'nün tescil önerisinin değerlendirildiği İzmir II Numaralı Kültür Varlıklarının Koruma Bölge Kurulu'nun 27.12.2013 tarihli ve 3235 sayılı kararı gereği, İzmir II. Numaralı Kültür Varlıklarını Koruma Bölge Kurulu Müdürlüğü'nün 16.01.2014 tarihli ve 203 sayılı yazısı ve eki kurum görüşü haritası; 5177 sayılı kanun ile değişik 2863 sayılı Kanunun 7. Maddesi gereği iletilen kurum görüşleri; Kurul Müdürlüğü uzmanlarınca hazırlanan 10.04.2014 tarihli ve 485 sayılı kayıtlı rapor okundu, ekleri incelendi, yapılan görüşmeler sonunda;

Manisa İli, Akhisar İlçesi, Akçeşme Köyü sınırları içerisinde kalan alanda, kararımız eki 1/5000 ölçekli kadastral pafta üzerinde işaretlendiği şekli ile III. (Üçüncü) Derece Arkeolojik Sit olarak tescil edilmesine, ekli tescil fişinin uygun olduğuna verildi.



Şifre: 898

III.(Üçüncü) Derece Arkeolojik Sit Sınırı

ED 50 UTM 3 DERECELİK DİLİM KOORDİNATLARDIR

MANİSA AKHİSAR AKÇEŞME KÖYÜ MÜLKİ SINIRLARI

ÖLÇEK:1/5000

4 294 500

AGS 29

AGS 27

SARIKAYA DEVLET ORMANI

4 294 000

AGS 26

580 000

580 000

4 293500

487 487

485

486 486

P 302

41

YOL

478

481

475

477

480

47

475

476

477

474

472

473

473

467

465

P6
450

580 500

4 293500

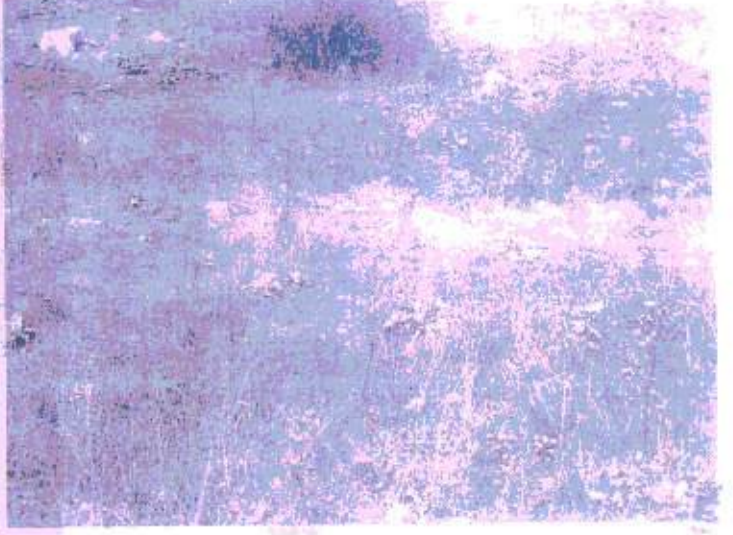

T.C.
KÜLTÜR VE TURİZM BAKANLIĞI
İzmir İli, Moli Kültür Varlıkları
Koruma Bölge Kurulunun
Kararına Göre Karar
Mühürü

İZMİR İL NUMARALI
KÜLTÜR VARLIKLARINI
KORUMA BÖLGE KURULUNUN
11. 04. 2014 GÜNÜ VE 2315
SAYILI KARAR EKİDİR



III. (Üçüncü) Derece Arkeolojik Sit

GENEL TANIM: Manisa İl, Akhisar İlçesi, Akçeşme Köyü sınırları içerisinde 14-15 yüzyılda kullanılan bir alandır

SİMDİKİ TEHLİKELER : Kaçak kazı ve tarımsal faaliyetler

SİMDİKİ DURUM : Korunması
SIT : III. (Üçüncü) Derece Arkeolojik Sit

POTANSİYELİ :
SİMDİKİ KORUMA :
ÖNERİLEN KORUMA : III. (Üçüncü) Derece Arkeolojik Sit

HAZIRLAYANLAR
Meltem DOĞAN ŞİMŞEK
ARKEOLOG
09 Ocak 2014

Mehmet Semih ARİ
KÜLTÜR TURİZM UZMANI

KONTROL EDEN
Aytaç YALÇINKAYA
Müdür

YAYIN DİZİSİ:-

GOZLEMLER : Alan, Akçeşme Köyünün güneydoğusunda yer almaktadır. Alanda teraslama şeklinde mekan oluşturacak yapı izleri olduğu tespit edilmiştir. Yoğun olmayan 14-15. yüzyıl seramik parçalarının (çatı kiremiti yoğunlukta) bulunduğu gözlemlenmiştir. Alanda yer yer kaçak kazı bulgularına rastlanılmıştır.

REVİZYON
KORUMA KURULU GNA'YI

HARİTA- FOTOĞRAFLAR :

