



T.C.

**KÜLTÜR VE TURİZM BAKANLIĞI**

**Aydın Kültür Ve Tabiat Varlıklarını Koruma Bölge Kurulu Müdürlüğü**

**SAYI : B.16.0.KVM.4.09.00.04-20.09.71** 189  
**KONU:** Denizli ili, Sarayköy İlçesi, Duacılı Beldesi  
Tümülüs Tescili Hk.

**AYDIN**  
04.02.2009

**D.G.Y.Y.**

Özü yukarıda belirtilen konu hakkında Aydın Kültür ve Tabiat Varlıklarını Koruma Bölge Kurulu tarafından alınan **29.01.2009** tarih ve **1963** sayılı karar ekte gönderilmektedir.

3386 ve 5226 sayılı yasalar ile değişik 2863 sayılı Kültür ve Tabiat Varlıklarını Koruma Kanunu ile 10.12.1987 tarih ve 1960 sayılı Resmi Gazete'de yayınlanan "Korunması Gerekli Kültür ve Tabiat Varlıklarının Tespit - Tescili Hakkındaki Yönetmenlik" gereğince:

Tescil edilen korunması gerekli taşınmaz kültür varlıklarının Valiliğinizce/ Kaymakamlığınızca en geç 3 gün içinde ilan tahtalarına asmak, Belediye hoparlörüyle duyurmak ve Köy Muhtarlığı'na bildirmek suretiyle ilan edilerek ilan tutanağının Müdürlüğümüze gönderilmesi ve tapu kütüğünün beyanlar hanesine, "Korunması Gerekli Taşınmaz Kültür Varlığı" olduğuna dair kayıt konulması gerekmektedir.

Bilgilerinizi ve gereğini arz/rica ederim.

  
**Mehmet YILMAZ**  
**Bölge Kurulu Müdürü**

**EK: 1) Karar ( 1 Adet )**  
**2) Tescil Fişi ( 1 Adet )**  
**3) Sit paftası(1 Adet)**

**DAĞITIM**  
**GEREĞİ :**

- Denizli Valiliği  
( İl Kültür ve Turizm Müdürlüğü ) ( Ek 1 )
- Sarayköy Kaymakamlığı ( Ek 1,2,3 )
- Sarayköy Kaymakamlığı  
( Tapu Sicil Müdürlüğü ) ( Ek 1, 2 ,3 )
- ( Kadastro Şefliği ) ( Ek 1, 2,3 )
- Duacılı Belediye Başkanlığı ( Ek 1,2,3 )
- Aydın Tarım Reformu Bölge Müdürlüğü(Ek 1,2,3)

**BİLGİ :**

- Kültür Varlıkları ve Müzeler Genel Müdürlüğü  
( Kurullar Dairesi Başkanlığı ) ( Ek 1,2,3 )
- ( Tespit ve Emlak Dairesi Başkanlığı ) ( Ek 1,2,3 )
- Denizli Müze Müdürlüğü ( Ek 1, 2,3 )

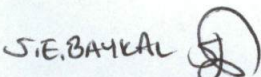
  
S.E. BAYKAL



T.C.

**KÜLTÜR VE TURİZM BAKANLIĞI  
AYDIN KÜLTÜR VE TABİAT VARLIKLARINI  
KORUMA BÖLGE KURULU**

**KARAR**

TOPLANTI TARİHİ VE NO : 29.01.2009-90

20.09.71

KARAR TARİHİ VE NO : 29.01.2009-1963

Toplantı Yeri  
AYDIN

Denizli İli, Sarayköy İlçesi, Duacılı Beldesi sınırları içinde bulunan ve tapunun M21.b.10.d.C ve D pafta, 487 parsel numarasında kayıtlı Tümülsüz ve çevresinde ağaçlandırma yapılması talebine ilişkin Denizli İl Kültür ve Turizm Müdürlüğü'nün 17.12.2008 tarih ve 4655 sayılı yazısı ve eki Denizli Müze Müdürlüğü Uzmanlarının 05.12.2008 tarihli raporu ile Duacılı Beldesi sınırları içinde bulunan ve tapunun M21.b.10.d.C ve D pafta, 487 parselinde yer alan Tümülsüzün tescil talebine ilişkin, Müdürlüğümüze iletilen Denizli Müze Müdürlüğü Uzmanlarının 28.01.2009 tarihli raporu okundu. Ekler ve konuya ilişkin tüm bilgi ve belgeler incelendi. Yapılan görüşmeler sonucunda;

Denizli İli, Sarayköy ilçesi, Duacılı Beldesi sınırları içinde bulunan ve tapunun M21.b.10.d.C ve D pafta, 487 parsel numarasında kayıtlı Tümülsüz ve çevresinde ağaçlandırma yapılması talebinin reddine ve söz konusu Tümülsüzün 3386 ve 5226 sayılı kanunlar ile değişik 2863 sayılı Kültür ve Tabiat Varlıklarını Koruma Kanunu kapsamında Korunması Gerekli Kültür Varlığı özelliği gösterdiğinden ekli 1/2500 ölçekli haritada sınırları belirlendiği şekliyle I.(Birinci) ve III.(Üçüncü) Derece Arkeolojik Sit olarak tescilinin uygun olduğuna karar verildi.

**ASLI GİBİDİR**

**Mehmet YILMAZ**  
Bölge Kurulu Müdürü

**BAŞKAN**

Yrd. Doç. Dr. Osman TUTAL  
İMZA

**BAŞKAN YARDIMCISI**

Ömer Faruk GÜLER  
İMZA

**ÜYE**

Prof. Dr. Celal ŞİMŞEK  
**BULUNMADI**

**ÜYE**

Prof. Dr. Kadir PEKTAŞ  
İMZA

**ÜYE**

Prof. Dr. Serap YAYLALI  
İMZA

**ÜYE**

Yrd. Doç. Dr. Süleyman Sırrı TERZİOĞLU  
İMZA

**ÜYE**

Necati UYAR  
İMZA

**ÜYE**

Duacılı Belediyesi  
**BULUNMADI**

**ÜYE**

Hasan Hüseyin BAYSAL  
Denizli Müze Müdürü  
İMZA

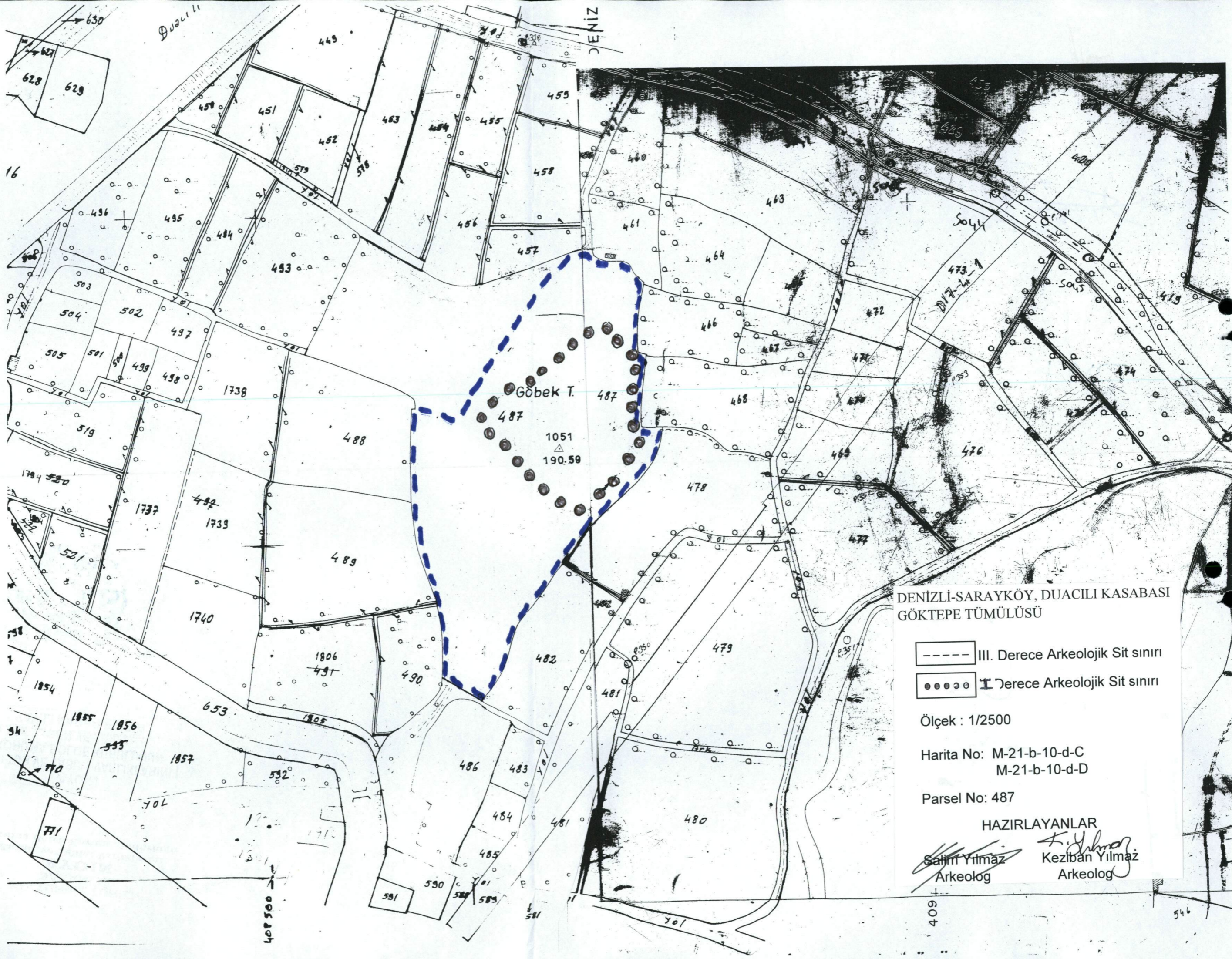

DENİZLİ-SARAYKÖY, DUACILI KASABASI  
GÖKTEPE TÜMÜLÜSÜ

- III. Derece Arkeolojik Sit sınırı
- I. Derece Arkeolojik Sit sınırı

Ölçek : 1/2500

Harita No: M-21-b-10-d-C  
M-21-b-10-d-D

Parsel No: 487

HAZIRLAYANLAR

Salim Yılmaz  
Arkeolog

Keziban Yılmaz  
Arkeolog

409

546

AVRUPA KONSEYİ	DOĞAL VE KÜLTÜREL VARLIKLARI KORUMA ENVANTERİ	D.K.V.K.E.	s i t	ENVANTER NO:
TÜRKİYE	ESKİ ESERLER VE MÜZELER GENEL MÜDÜRLÜĞÜ			HARİTA NO:
İLİ: DENİZLİ	İLÇESİ: SARAYKÖY	MAHALLE KÖY DUACILI BELDESİ VEYA MEVKİİ GÖBEKTEPE MEVKİİ	KADASTRO PAFTA: M21b10dC	ADA: PARSEL: 487
ADI DUACILI GÖBEKTEPE TÜMÜLÜSÜ			M21b10dD	
GENEL TANIM : Denizli İli, Sarayköy İlçesi, Duacılı Kasabası'nın kuzeydoğusunda yer almaktadır. Doğusunda Çürüksu Çayı'na su taşıyan kuru dere yer alır. Kuru dere, tümülüsün doğu kısmını tamamen kesmiştir. Tümülüsün batısı, güneyi ve kuzeyi eğimli bir arazidir. Tümülüs yüzeyinde tuğlalardan örülmüş basit halk mezarına ait tuğla kırıkları vardır. Tümülüs tipi mezarlar Frig Çağı'ndan itibaren Lidya Dönemi'ne kadar Orta ve Batı Anadolu'nun en önemli anıt mezarlarıdır. Muhtemelen en üst noktada olan mezar odasına ait kalıntılar zaman içinde tahrip edilip yerlerinden alınmıştır. Ancak tepe çevresinde yöredeki diğer tümülüsler gibi tuğla örgülü halk mezarlarına ait kalıntılar bulunmaktadır.				
ŞİMDİKİ TEHLİKELER : Kaçak kazılar				
ŞİMDİKİ DURUM :				
SİT POTANSİYELİ : I. ve III. Derece			KORUMA DERECESELİ : I ve III. Derece	
ŞİMDİKİ KORUMA :			HAZIRLAYANLAR : 28/01/2009 Şahin YILMAZ Arkeolog K. Şulmaz Keziban YILMAZ Arkeolog	
ÖNERİLEN KORUMA : II. ve III. Derece Sit Alanı alanı olarak koruma altına alınması.			KONTROL EDEN : 28/01/2009 H. Hüseyin BAYSAL Müze Müdürü	
YAYIN DİZİNİ :			G.M.E.E.A.Y.K. KARARLARI NO	
GÖZLEMLER : Tümülüsün zirvesinde kaçak kazı çukurlarına rastlanılmıştır.			REVİZYON	
			G.M.E.E.A.Y.K. ONAYI :	

HARİTALAR, FOTOĞRAFLAR :

