



T.C.

**KÜLTÜR VE TURİZM BAKANLIĞI**

**Aydın Kültür Ve Tabiat Varlıklarını Koruma Bölge Kurulu Müdürlüğü**

**SAYI** : B.16.0.KVM.4.09.00.04-20.09.69-519  
**KONU**: Denizli İli, Sarayköy İlçesi, Yukarı Yeşilyurt Köyü  
Yeşilyurt Tümülüsü hk.

**AYDIN**  
**02.04.2007**

**D.G.Y.Y**

Özü yukarıda belirtilen konu hakkında Aydın Kültür ve Tabiat Varlıklarını Koruma Bölge Kurulu tarafından alınan **22.03.2007** tarih ve **772** sayılı Kurul Kararı ekte gönderilmektedir.

Bilgilerinizi ve gereğini arz/rica ederim.

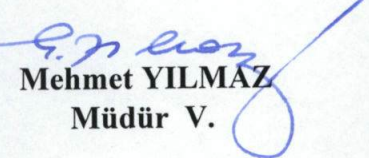
  
**Mehmet YILMAZ**  
**Müdür V.**

**EKLER:** 1. Karar (1 Adet)  
2. Sit Haritası (1 Adet)

**DAĞITIM**  
**GEREĞİ :**

- Denizli Valiliği  
(İl Kültür ve Turizm Müdürlüğü)  
(Bayındırlık ve İskan Müdürlüğü)  
(Kadastro Müdürlüğü)  
-Sarayköy Kaymakamlığı  
-Sarayköy Kaymakamlığı  
(Tapu ve Sicil Müdürlüğü)  
-Yukarı Yeşilyurt Köyü Muhtarlığı  
Yukarı Yeşilyurt Köyü/Sarayköy/DENİZLİ

**BİLGİ :**

- Kültür Varlıkları ve Müzeler Genel Müd.  
(Kurullar Dairesi Başkanlığı)  
(Tespit ve Emlak Dairesi Başkanlığı)  
-Kültür ve Turizm Bakanlığı  
(Yatırım İşletmeler Genel Müdürlüğü)  
-Çevre ve Orman Bakanlığı  
(Orman Genel Müdürlüğü)  
(Çevre Koruma Genel Müdürlüğü)  
İller Bankası Genel Müdürlüğü  
-Denizli Müze Müdürlüğü

Ö.ALTUNTAŞ 



T.C.  
KÜLTÜR VE TURİZM BAKANLIĞI  
AYDIN KÜLTÜR VE TABİAT VARLIKLARINI  
KORUMA BÖLGE KURULU

KARAR

TOPLANTI TARİHİ VE NO : 22.03.2007-38

20.09.69

KARAR TARİHİ VE NO : 22.03.2007-772

Toplantı Yeri  
AYDIN

Denizli İli Sarayköy İlçesi Yeşilyurt Köyündeki Yukarı Mahallede yer alan Tümülsü konu alan Aydın Kültür ve Tabiat Varlıklarını Koruma Bölge Kurulunun 15.02.2007 tarih ve 707 sayılı Kararı ile Denizli Valiliği İl Kültür Turizm Müdürlüğünün 26.02.2007 tarih ve 770 sayılı yazısı incelendi.Ekleri olan Sit Haritası ve fotoğraf ve Sit Fişi incelendi. Yapılan görüşmeler sonucunda;

Denizli İli Sarayköy İlçesi Yeşilyurt Köyündeki Yukarı Mahallede yer alan Tümülsü Kurulumuzun 15.02.2007 tarih 707 sayılı kararı gereğince; Denizli Müze Müdürlüğü Uzmanlarınca hazırlanan Sit Sınırlarını gösterir haritanın, uygun olduğuna karar verilmiştir.

ASLI GİBİDİR

Mehmet YILMAZ  
Müdür V.

BAŞKAN  
Necati UYAR  
İMZA

BAŞKAN YARDIMCISI  
Ömer Faruk GÜLER  
İMZA

ÜYE  
Doç. Dr. Serap YAYLALI  
İMZA

ÜYE  
Doç. Dr. Celal ŞİMŞEK  
İMZA

ÜYE  
Doç. Dr. Kadir PEKTAŞ  
İMZA

ÜYE  
Yrd. Doç. Dr. Osman TUTAL  
İMZA

ÜYE  
Yrd.Doç Dr. S. Sırrı TERZİOĞLU  
İMZA

ÜYE  
Denizli Valiliği  
BULUNMADI

ÜYE  
Emin YENER  
Denizli Müze Müdürü  
İMZA

İLİ : Denizli  
İLÇESİ : Sarayköy  
KÖYÜ : Yeşilyurt ( Yukarı Mah. )  
PAFTASI : M21b 12b  
ADA : 105  
PARSEL : 21-22  
: I. Derece Arkeolojik Sit Sınırı

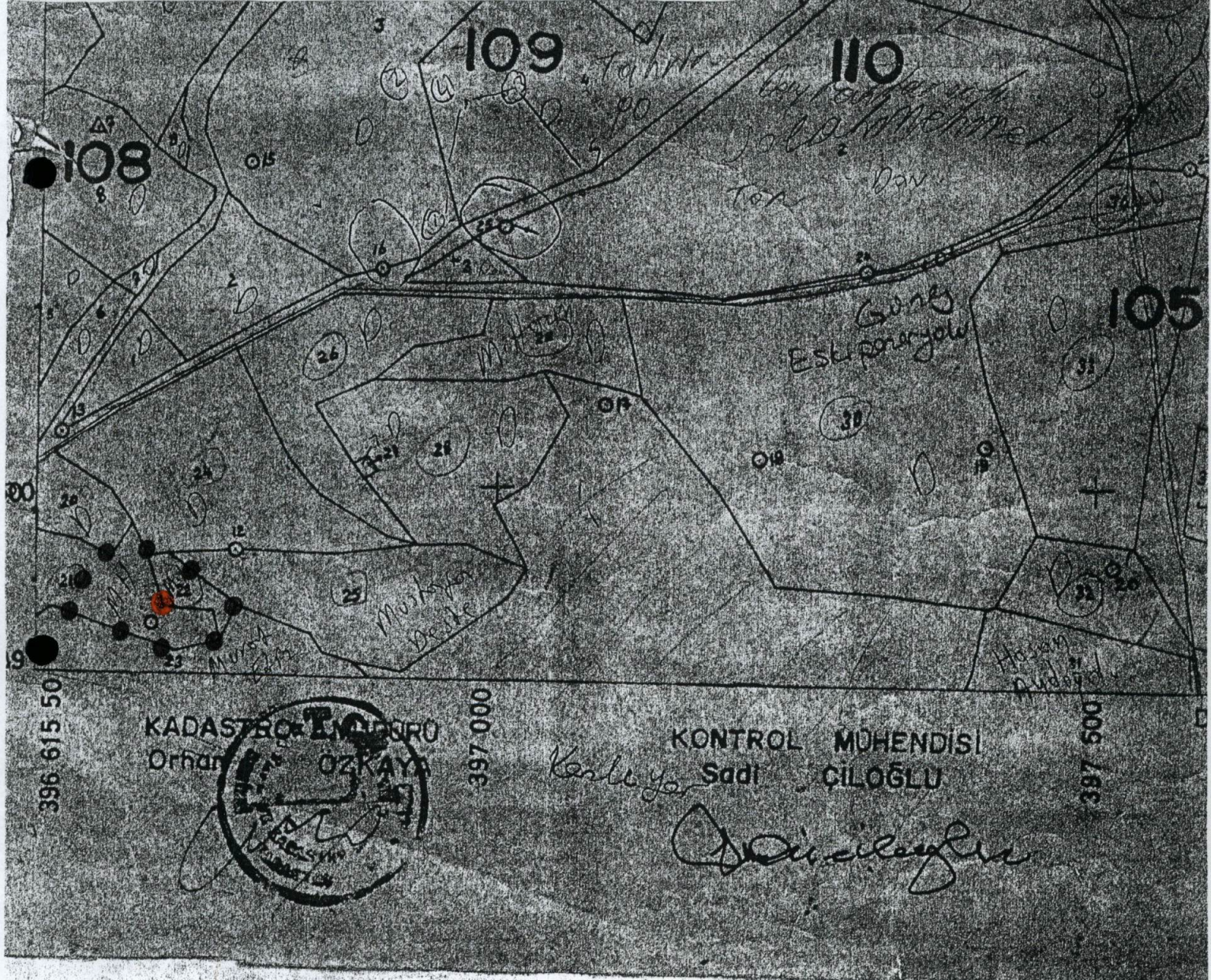

Şaban KÖK  
Müze Araştırmacısı

Cevdet SEVİNÇ  
Arkeolog

TÜRKİYE

ESKİ ESERLER VE MÜZELER GENEL MÜDÜRLÜĞÜ

İLİ : DENİZLİ İLÇESİ : SARAYKÖY MAHALLE, KÖY VEYA MEVKİİ : YEŞİLYURT KADASTRO PAFTA ADA PARSEL :

ADI : Yeşilyurt Tümülüsü

GENEL TANIM : Sarayköy-Yeşilyurt Köyü sınırları içinde, Sarayköy- Yukarı Yeşilyurt Köyü yolunun güney tarafındadır. Küçük yağma tepe halinde olan tümülüs mezarın orta kısmında açılan kaçak kazı sonucu mezar odasına girilmiştir.

ŞİMDİKİ TEHLİKELER : Kaçak kazı tehlikesi devam etmektedir.

ŞİMDİKİ DURUM : Kaçak kazı tahribatı görmüş.

SİT POTANSİYELİ : 1. derece

ŞİMDİKİ KORUMA :

ÖNERİLEN KORUMA : 1.derece Arkeolojik

YAYIN DİZİNİ : --

GÖZLEMLER : Tümülüste, kaçakçılar tarafından yapılan kazı sonucunda mezar odasının üzeri tahrip edilerek mezar odasına girilmiştir.

KORUMA DERESESİ :

HAZIRLAYANLAR :

15/02/2007

Milve Arastirm.

Nesrin KATABAY  
Arkeolog

KONTROL EDEN :

H. HİSSELİ BAYSAL

15 / 02 / 2007

G. M. E. E. A. Y. K. KARARLARI

NO. : / / 19

/ / 19

/ / 19

REVİZYON

G. M. E. E. A. Y. K. ONAYI : / / 19

HARİTALAR, FOTOĞRAFLAR :

