



T.C.

**KÜLTÜR VE TURİZM BAKANLIĞI**

**Aydın Kültür Varlıklarını Koruma Bölge Kurulu Müdürlüğü**

SAYI:B.16.0.KVM.4.09.00.04-20.03.74- 1119

KONU:Denizli İli, Çal İlçesi,  
Baklançakır Köyü, Arkeolojik  
Yerleşim Tescili Hk.

AYDIN

30.04.2013

**D.G.Y.Y**

Özü yukarıda belirtilen konu hakkında Aydın Kültür Varlıklarını Koruma Bölge Kurulu tarafından alınan **19.04.2013** tarih ve **1604** sayılı karar ekte gönderilmektedir.

3386 ve 5226 sayılı yasalar, 648 sayılı Kanun Hükmündeki Kararname ile değişik 2863 sayılı Kültür Varlıklarını Koruma Kanununun 7 nci ile 10 uncu maddesine dayanılarak hazırlanan ve 13.3.2012 tarih ve 28232 sayılı Resmi Gazete’de yayınlanan “Korunması Gerekli Taşınmaz Kültür Varlıklarının Ve Sitlerin Tespit Ve Tescili Hakkında Yönetmelik” gereğince:

Tescil edilen korunması gerekli taşınmaz kültür varlıklarının Valiliğinizce/ Kaymakamlığınızca tebliğ tarihinden itibaren en geç üç gün içinde ilan tahtalarına asmak, belediye hoparlörüyle duyurmak ve köy muhtarlığına bildirmek ve internet sitesinde yayımlamak suretiyle ilan edilerek ilan tutanağının Müdürlüğümüze iletilmek üzere Bakanlığımızın ildeki temsilcisine teslim edilmesi, korunması gerekli taşınmaz kültür varlıkları ile sit içerisinde kalan parsellerin tespiti, listelenmesi ile taşınmazların tapu kütüklerinin beyanlar hanesine “korunması gerekli taşınmaz kültür varlığıdır” şerhinin konmasına ilişkin iş ve işlemlerin söz konusu yönetmelik hükümleri doğrultusunda gerçekleştirilmesi hususunda;

Bilgilerinizi ve gereğini arz/rica ederim.

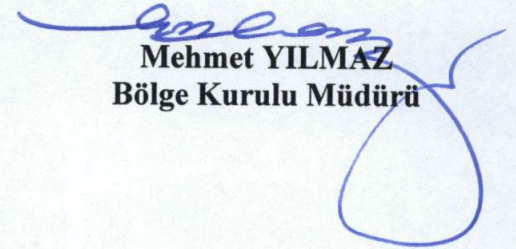
  
**Mehmet YILMAZ**  
Bölge Kurulu Müdürü

- EK: 1.** Karar (1 Adet)  
**2.** 1/10000 Ölçekli Sit Haritası (1 Adet)  
**3.** Tescil Fişi (1 Adet)

**DAĞITIM**

**GEREĞİ :**

- Denizli Valiliği  
(İl Kültür ve Turizm Müdürlüğü)  
(İl Özel İdaresi)  
(Kadastro Müdürlüğü)  
(Denizli Müze Müdürlüğü)
- Çal Kaymakamlığı
- Çal Kaymakamlığı  
(Tapu Sicil Müdürlüğü)
- Baklançakır Köyü Muhtarlığı

**BİLGİ :**

- Kültür ve Turizm Bakanlığı  
(Yatırım ve İşletmeler Genel Müdürlüğü)
- Kültür Varlıkları ve Müzeler Genel Müdürlüğü  
(Kurullar Dairesi Başkanlığı)  
(Kazılar Dairesi Başkanlığı)  
(Emlak Dairesi Başkanlığı)
- Çevre ve Şehircilik Bakanlığı  
(Çevre Etki Değerlendirmesi İzin ve Denetim Genel Müdürlüğü)
- Maden İşleri Genel Müdürlüğü
- İller Bankası Genel Müdürlüğü

→ bu evde yok  
önce belge  
söylenecek  
UNUTMA!

Ö. ALTUNTAŞ







T.C.  
KÜLTÜR VE TURİZM BAKANLIĞI  
AYDIN KÜLTÜR VARLIKLARINI  
KORUMA BÖLGE KURULU

KARAR

TOPLANTI TARİHİ VE NO : 19.04.2013-43

20.03.74

KARAR TARİHİ VE NO : 19.04.2013-1604

Toplantı Yeri  
AYDIN

Denizli İli, Çal İlçesi, Baklançınar Köyü, Kocain Mevkiinde bulunan ve tapunun M22b-01c paftasında yer alan Kocain Mağarası ve Arkeolojik yerleşiminin korunması gerekli kültür varlığı olarak tescil edilmesine ilişkin; Denizli İl Kültür Turizm Müdürlüğünün 06.12.2012 sayılı yazısı, Denizli Müze Müdürlüğü Uzmanlarının 03.12.2012 tarihli raporları, okundu. Ekleri, konuya ilişkin bilgi ve belgeler incelendi. Yapılan görüşmeler sonunda;

Denizli İli, Çal İlçesi, Baklançınar Köyü, Kocain Mevkiinde bulunan ve tapunun M22b-01c paftasında yer alan Kocain Mağarası ve Arkeolojik yerleşiminin; 2863 sayılı Kültür ve Tabiat Varlıklarını Koruma Kanunu kapsamında Korunması Gerekli Kültür Varlığı özelliği gösterdiğinden, karar eki sit paftasında belirtildiği şekliyle I. Derece Arkeolojik Sit olarak tescilinin uygun olduğuna karar verildi.

ASLI GİBİDİR

Mehmet YILMAZ  
Bölge Kurulu Müdürü

BAŞKAN  
Prof. Dr. Celal ŞİMŞEK  
İMZA

BAŞKAN YARDIMCISI  
Doç. Dr. Müjgan KARATOSUN  
BULUNMADI

ÜYE  
Prof. Dr. Bilal SÖĞÜT  
İMZA

ÜYE  
Yrd. Doç. Dr. Saim CİRTİL  
İMZA

ÜYE  
Dr. Levent ÜNVERDİ  
İMZA

ÜYE  
Bahadır DİKMEN  
İMZA

ÜYE  
Bilge KARHAN  
İMZA

ÜYE  
Denizli İl Özel İdaresi  
BULUNMADI

ÜYE  
H. Hüseyin BAYSAL  
Denizli Müze Müdürü  
İMZA



AVRUPA KONSEYİ	DOĞAL VE KÜLTÜREL VARLIKLARI KORUMA ENVANTERİ	D.K.V.K.E.	ENVANTER NO:
T Ü R K İ Y E	KÜLTÜR VARLIKLARI VE MÜZELER GENEL MÜDÜRLÜĞÜ	S İ T	HARİTA NO:
İLİ: DENİZLİ	İLÇESİ: ÇAL	MAHALLE KÖY BAKLANÇAKIR VEYA MEVKİİ <del>KOCAİN</del> MEVKİİ	KADASTRO ADA-PARSEL: PAFTA: M22b-01-c
ADI: KOCAİN MEVKİİ KOCAİN MAĞARASI VE ARKEOLOJİK YERLEŞİMİ			
GENEL TANIM : Baklançakırlar Köyünün yaklaşık 6 km batısında yer alan mağara; 40-50m yüksekliğinde dikey ana kaya kütesinin zemininde yer almaktadır. Mağaranın giriş yüksekliği 8-10m civarında olup, giriş doğu yönlüdür. Mağara içindeki kültür tabakalarına dair izleri ise taşınan kaçak kazılara ait atıl toprak içinde yoğun olarak gözlenen seramik parçaları ile takip etmek mümkün olmaktadır. Mağaranın girişindeki ve çevresindeki seramik parçalarına baktığımızda katkılı hamurlu, kaba yapım kap parçalarının yanında ince cidarlı, kahverengi/kırmızı bantlı, kırmızı hamurlu seramik parçaları da bulunmaktadır. Bu seramik parçalarına dayanarak Killik Mevkiisi ve Kocain Mağarasının Geç Helenistik Dönemden itibaren Roma Dönemi boyunca iskan gördüğü anlaşılmaktadır.			
ŞİMDİKİ TEHLİKELER : Kaçak Kazılar			
ŞİMDİKİ DURUM : Kısmen tahrip olmuş			
SİT POTANSİYELİ : I. Derece Doğal ve Arkeolojik	KORUMA DERECESİ : HAZIRLAYANLAR : 03/12/2012		
ŞİMDİKİ KORUMA : Yok	Şaban KÖK Müze Araştırmacısı		
ÖNERİLEN KORUMA : I.Derece Doğal ve Arkeolojik Sit	KONTROL EDEN : 03/12/2012 H. Hüseyin BAYSAL Müze Müdürü		
YAYIN DİZİNİ : -	G.M.E.E.A.Y.K. KARARLARI NO:		
GÖZLEMLER	REVİZYON		
	G.M.E.E.A.Y.K. ONAYI :		
HARİTALAR, FOTOĞRAFLAR :			

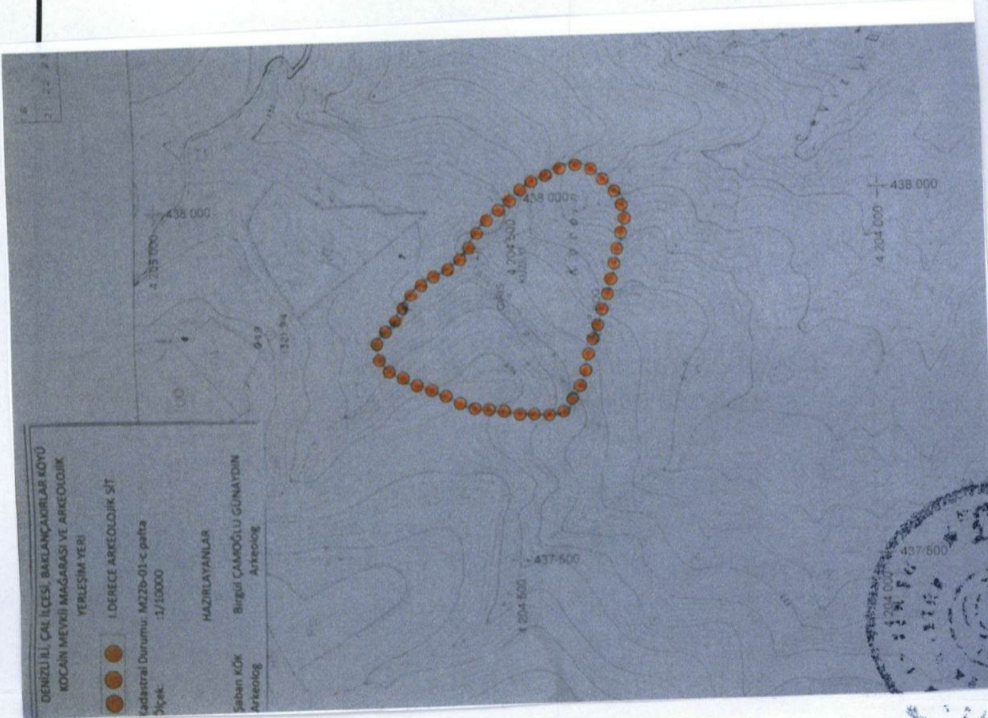



DENİZLİ İLİ, ÇAL İLÇESİ, BAKANÇAKIRLAR KÖYÜ  
KOCAİN MEVKİİ MAĞARASI VE ARKEOLOJİK  
YERLEŞİM YERİ

16  
21 22 23 24



I. DERECE ARKEOLOJİK SİT

Kadastral Durumu: M22b-01-c pafta

Ölçek: :1/10000

HAZIRLAYANLAR

Şaban KÖK  
Arkeolog

Birgül ÇAMOĞLU GÜNAYDIN  
Arkeolog

