



T.C.
KÜLTÜR VE TURİZM BAKANLIĞI
Aydın Kültür Ve Tabiat Varlıklarını Koruma Bölge Kurulu Müdürlüğü

SAYI: B.16.0.KVM.4.09.00-20.04.18/ *1640*
KONU: Denizli İli, Çameli İlçesi, Çamlıbel Köyü
Çamlıbel Höyüğü Tescili Hakkında.

AYDIN
05.08.2011

D.G.Y.Y.

Özü yukarıda belirtilen konu hakkında Aydın Kültür ve Tabiat Varlıklarını Koruma Bölge Kurulu tarafından alınan **29.07.2011** tarih ve **3916** sayılı kurul kararı ekte gönderilmektedir.

3386 ve 5226 sayılı yasalar ile değişik 2863 sayılı Kültür ve Tabiat Varlıklarını Koruma Kanunu ile 10.12.1987 tarih ve 19660 sayılı Resmi Gazete’de yayımlanan “Korunması Gerekli Kültür ve Tabiat Varlıklarının Tespit ve Tescili Hakkındaki Yönetmelik” gereğince:

Tescil edilen korunması gerekli taşınmaz kültür varlıklarının Valiliğinizce/ Kaymakamlığınızca en geç 3 gün içinde ilan tahtalarına asmak, Belediye hoparlörüyle duyurmak ve Köy Muhtarlığı’na bildirmek suretiyle ilan edilerek ilan tutanağının Müdürlüğümüze gönderilmesi ve tapu kütüğünün beyanlar hanesine, korunması gerekli taşınmaz kültür varlıkları olduğuna dair kayıt konulması gerekmektedir.

Bilgilerinizi ve gereğini arz/rica ederim.

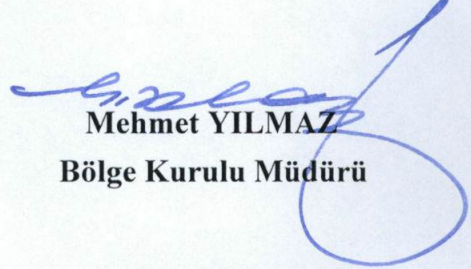
Mehmet YILMAZ
Bölge Kurulu Müdürü

- EK:** 1. Karar (1 Adet)
2. Arkeolojik Sit Sınırları (1 Adet)
3. Tescil Fişi (1 Adet)
4. Tescil Listesi (1 Adet)

DAĞITIM
GEREĞİ :

- Denizli Valiliği
(İl Kültür ve Turizm Müdürlüğü)
- Çameli Kaymakamlığı
(Tapu Sicil Müdürlüğü)
(Kadastro Müdürlüğü)
- Karayolları Genel Müdürlüğü 2. Bölge Md.lüğü
Üniversite cad. Bornova 35100 İZMİR
- Denizli Müze Müdürlüğü
- Çameli Belediye Başkanlığı
- Çamlıbel Köyü Muhtarlığı Çameli / DENİZLİ

BİLGİ :

- Kültür Varlıkları ve Müzeler Genel Müdürlüğü
(Kurullar Dairesi Başkanlığı)
(Teşvik ve Emlak Dairesi Başkanlığı)
(Tescilli Yapılara Yardım ve Müze Uygulamaları
Dairesi Başkanlığı)
- (Kazılar ve Araştırmalar Daire Başkanlığı)
(Dünya Miras Alanları Planlama ve Tespit Dairesi
Başkanlığı)
- Yatırım ve İşletmeler Genel Müdürlüğü
- Bayındırlık ve İskân Bakanlığı
(Teknik Araştırma ve Uygulama Genel Müdürlüğü)
- İller Bankası Genel Müdürlüğü
- Orman ve Su Bakanlığı
(ÇED ve Planlama Genel Müdürlüğü)

Perthan DÖNERTAŞ
Arkeolog



T.C.

**KÜLTÜR VE TURİZM BAKANLIĞI
AYDIN KÜLTÜR VE TABİAT VARLIKLARINI
KORUMA BÖLGE KURULU**

KARAR

TOPLANTI TARİHİ VE NO : 29.07.2011-155

20.04.18

KARAR TARİHİ VE NO : 29.07.2011-3916

Toplantı Yeri
AYDIN

Denizli İli, Çameli İlçesi, Çamlıbel Köyü sınırları içerisinde kalan, Çamlıbel Höyüğü'nün tescil edilmesi talebine ilişkin; Denizli Valiliği İl Kültür ve Turizm Müdürlüğü'nün 30.03.2011 tarih ve 1373 sayılı yazısı ve ekinde yer alan Denizli Müze Müdürlüğü Uzmanlarının 23.03.2011 tarihli raporu okundu. Gerekli bilgi ve belgeler incelendi. Yapılan görüşmeler sonucunda;

Denizli İli, Çameli İlçesi, Çamlıbel Köyü sınırları içerisinde kalan, Çamlıbel Höyüğü'nün, 2863 sayılı Kültür ve Tabiat Varlıklarını Koruma Kanunu kapsamında, taşınmaz kültür varlığı özelliği gösterdiğinden, ekli 1/2000 ölçekli harita üzerinde sınırları belirlendiği şekliyle I(Birinci) Derece Arkeolojik Sit olarak tescilinin uygun olduğuna karar verildi.

ASLI GİBİDİR

Mehmet YILMAZ
Bölge Kurulu Müdürü

BAŞKAN
Prof. Dr. Kadir PEKTAŞ
İMZA

BAŞKAN YARDIMCISI
Yrd. Doç. Dr. Müjgan KARATOSUN
İMZA

ÜYE
Prof. Dr. Celal ŞİMŞEK
İMZA

ÜYE
Doç. Dr. Bilal SÖĞÜT
İMZA

ÜYE
Bahadır DİKMEN
İMZA

ÜYE
Necati UYAR
İMZA

ÜYE
A. Selim UŞAN
İMZA

ÜYE
Nafiye BÜLBÜL
İl Özel İdaresi
İMZA

ÜYE
H.Hüseyin BAYSAL
Denizli Müze Müdürü
İMZA

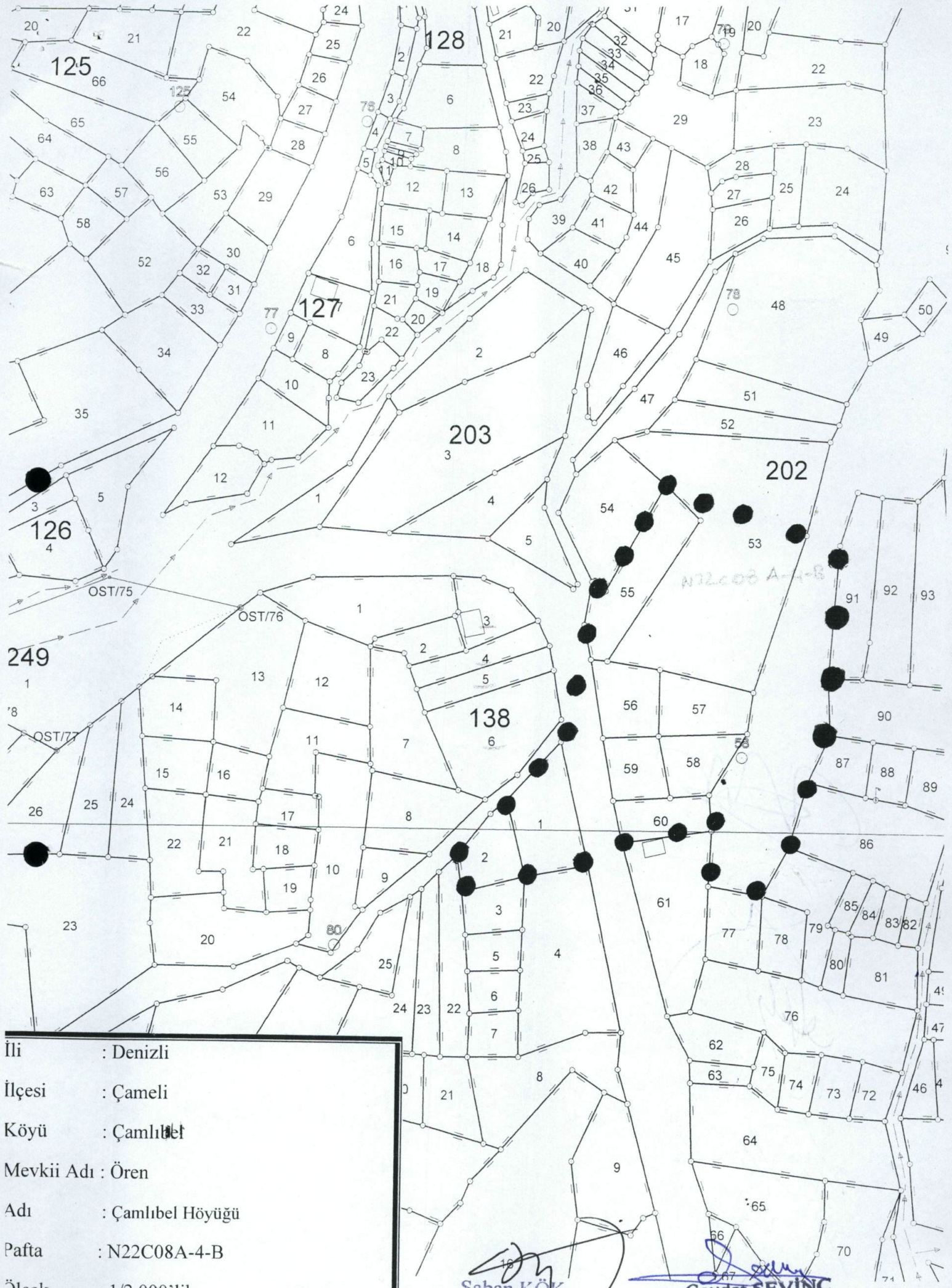

İli : Denizli
İlçesi : Çameli
Köyü : Çamlıbel
Mevkii Adı : Ören
Adı : Çamlıbel Höyüğü
Pafta : N22C08A-4-B
Ölçek : 1/2,000'lik
● : I. Derece Arkeolojik Sit Sınırı

Saban KÖK
Mühür Ambarı

Cevdet SEVİNÇ
Arkeolog

AVRUPA KONSEYİ TÜRKİYE	DOĞAL VE KÜLTÜREL VARLIKLARI KORUMA ENVANTERİ D.K.V.K.E. KÜLTÜR VARLIKLARI VE MÜZELER GENEL MÜDÜRLÜĞÜ	SİT	ENVANTER NO: HARİTA NO:
İLİ: DENİZLİ	MAHALLE KÖY Çamlıbel Köyü İLÇESİ: Çameli VEYA MEVKİİ	KADASTRO PAFTA: N22C08A-4-B	ADA: 139-202 PARSEL
ADI Çamlıbel Höyüğü			
GENEL TANIM : Denizli İli, Çameli İlçesi, Çamlıbel Köyünün güneyinde kalan höyüğü köyün Yeşilyayla tarafından bağlantısını sağlayan asfalt yol ikiye bölmektedir. Höyüğün kuzey-batısında Roma yerleşimi yer almaktadır. Yüzeydeki seramiklere bakarak höyüğün Tunç Çağları ve Hellenistik dönemlerde iskan gördüğünü söyleyebiliriz. Höyükte yerleşim sona erdikten sonra Roma Döneminden itibaren aynı halk yaşantısını bu alanın kuzey batısındaki yamaçlara kaydırmıştır.			
ŞİMDİKİ TEHLİKELER : Köye yakın olmasından dolayı inşaat yapılma olasılığı			
ŞİMDİKİ DURUM :			
SİT POTANSİYELİ : I. Derece Arkeolojik	KORUMA DERECESESİ : I. Derece Arkeolojik		
ŞİMDİKİ KORUMA :	HAZIRLAYANLAR : 23.03.2011 Şaban KÖK Müze Araştırmacısı Cevdet SEVİNÇ Arkeolog		
ÖNERİLEN KORUMA : I. Derece Arkeolojik	KONTROL EDEN : 23.03.2011 H. Hüseyin BAYSAL Müze Müdürü		
YAYIN DİZİNİ :	G.M.E.E.A.Y.K. KARARLARI NO:		
GÖZLEMLER : Yüzeyde çanak-çömlek parçaları ve tuğla parçaları görülür.	REVİZYON		
	G.M.E.E.A.Y.K. ONAYI :		

HARİTALAR, FOTOĞRAFLAR :

