

T.C.  
KÜLTÜR VE TURİZM BAKANLIĞI  
ESKİŞEHİR KÜLTÜR VARLIKLARINI KORUMA BÖLGE KURULU

KARAR

**Toplantı Tarih ve no** : 14.03.2014 -115  
**Karar Tarih ve no** : 14.03.2014 -2296

**Toplantı Yeri**  
**ESKİŞEHİR**

Eskişehir İli, Alpu İlçesi, Arıkaya Köyü'nde tespit edilen Soğukoluk Antik Yerleşimi'nin öneri I. (Bir) Derece Arkeolojik Sit sınırlarına ilişkin hazırlanan bilgi ve belgelerin 2863 sayılı Kanun kapsamında değerlendirilmesinin istendiği Eskişehir Valiliği'nin (İl Kültür ve Turizm Müdürlüğü) 20.11.2013 gün, 89783752-169-4433 sayılı yazısı ve eki Eskişehir Müze Müdürlüğü uzmanlarının 15.11.2013 tarihli raporu, Eskişehir Valiliği'nin (Kadastro Müdürlüğü) 25.02.2014 gün, 8295371-160-18/2657 sayılı yazısı, konuyla ilgili faaliyeti etkilenen Kurum ve Kuruluşların görüşlerinin iletildiği yazılar; 13.03.2014 gün, 1996 sayılı dosya inceleme raporu okundu, tescil fişi, koordinatlı sit sınırı paftası, sit sınırlarının aktarıldığı kadastral pafta ile fotoğrafları ve dosyası incelendi, yapılan görüşmeler sonucunda;

Eskişehir İli, Alpu İlçesi, Arıkaya Köyü'nde tespit edilen Soğukoluk Antik Yerleşimi'nin 2863 sayılı Kanun kapsamında I. (Bir) Derece Arkeolojik Sit olarak tesciline; hazırlanan tescil fişi, 1/5.000 ölçekli koordinatlı sit sınırı paftası ve sit sınırlarının aktarıldığı kadastral paftanın uygun olduğuna; sit sınırları içerisinde yer alan taşınmazların tapu kütüğünün beyanlar hanesine ilgili şerhlerin konulmasına; alanda tespit edilen kaçak kazı çukurlarının Müze Müdürlüğü uzmanları denetiminde kapatılarak uygulama öncesi ve sonrası fotoğraflarının Kurul Müdürlüğü'ne iletilmesine; alanda izinsiz kazı yapanların tespit edilmesi halinde yasal kovuşturmanın başlatılmasına, 13.03.2012 gün, 28232 sayılı Resmi Gazete'de yayınlanan Korunması Gerekli Taşınmaz Kültür Varlıklarının ve Sitlerin Tespit Ve Tescili Hakkında Yönetmelik'te tanımlı yapıldığı üzere, "... Birinci ve İkinci Derece Arkeolojik Sitlerle etkileşim içinde ve bu alanların korunmasında uzun ya da kısa vadede kamu yararı olan..." alanlara ilişkin Müze Müdürlüğü uzmanlarınca hazırlanacak bilgi ve belgelerin Kurulumuza iletilmesine, bahse konu antik yerleşim ile ilgili öneriler Kurulumuza iletilip uygun bulunmadan Sit sınırları ve çevresinde Kurulumuzdan izinsiz herhangi bir fiziki ve inşai müdahalede bulunulmamasına karar verildi.



AVRUPA KONSEYİ		DOĞAL VE KÜLTÜREL VARLIKLARI KORUMA ENVANTERİ DKVKE			SİT		Envanter No	26.07/0.2
TÜRKİYE		ANITLAR VE MÜZELER GENEL MÜDÜRLÜĞÜ					Harita No	126A1
İli	Eskişehir	İlçesi	Alpu	Mahalle Veya Köyü		Arıkaya Köyü		
				Pafta:	Ada:	Parsel:		
Adı	Soğukoluk Antik Yerleşimi.							
Genel Tanım	Soğukoluk Antik Yerleşimi; Alpu İlçesi, Arıkaya Köyü'nün yaklaşık 900 m. Kuzey doğusunda, Soğukoluk Çeşmesi'nin bulunduğu hafif engebeli bir arazide yer almaktadır. Geniş bir alana yayılmış olan yerleşimin yüzeyinde Geç Roma ve Bizans Dönemine ait çok sayıda seramik, pişmiş toprak levha parçasının yanı sıra kırık ve eksik iki adet mermer pres bloğu görülmüştür. Yüzeyde ve ağaç diplerinde antik yerleşime ait çok sayıda taş öbeği ve temel kalıntısı dikkat çekmektedir. En belirgin temel yaklaşık kare formunda açılan bir kaçak kazı çukurunda görülmektedir. Köyün yaklaşık 700 m. Kuzeydoğusunda ana kayaya oyulmuş Frig kaya mezarları mimarisi ve işçiliği gösteren kaya mezarı tespit edilmiştir. Üst kısmı kırık olan kaya mezarı doğu-batı doğrultulu olup girişi batı yönündedir. Yerleşimin kuzeydoğu yönünde Sündiken Dağları'nın eteklerinde ağaçlar arasında ortadan kırılmış Geç Roma-Bizans Dönemine ait bir adet kapı tipi mermer mezar steli tespit edilmiştir. Diğer bir mezar steli ise köy içerisinde görülmüştür. Tespit edilen yerleşimin yaklaşık 1 km. güney batısında, köyün kuzey bitişiğindeki kayalık üzerinde Eskişehir Kültür Varlıklarını Koruma Bölge Kurulu'nun 10.01.2013 tarih ve 1166 nolu kararı ile tescil edilen "Arıkaya Kale Yerleşimi" bulunmaktadır.							
Şüpheli Tehlikeler	İnsan erozyonu.							
Şimdiki Durum	Arıkaya köyünden ulaşım sağlanabilmektedir.							
Sit Potansiyeli	Arkeolojik kazı ve yüzey araştırması yapılabilir.				Koruma Dere	I. Derece Arkeolojik		
Şimdiki Korum	Herhangi bir koruma yoktur.				Hazırlayanlar	Bülent OKTA, Arkeolog M. Zeki BÜRKÜK, Arkeolog		
Önerilen Koruma	Tescilinden sonra kamulaştırma çalışmalarının yapıp etrafının tel örgü ile çevrilmesi, muhtarığına ve ilçe jandarma komutanlığına tebligat yapılması.				Kontrol Eden	M. Pınar ÇELİKAR, Müze		
Gözlemler					Kurul Karar N			
Yayın Dizisi					Kurul Karar Tarihi:			
					Kurul İsmi:	ESKİŞEHİR KÜLTÜR VE TURİZM BAKANLIĞI		

T.C.  
KÜLTÜR VE TURİZM BAKANLIĞI  
KÜLTÜR VARLIKLARI VE MÜZELER GENEL MÜDÜRLÜĞÜ  
ESKİŞEHİR KÜLTÜR VARLIKLARINI KORUMA BÖLGE KURULU'NUN  
14.03.2014 TARİH, 2296 SAYILI KARARI  
EKİDİR.

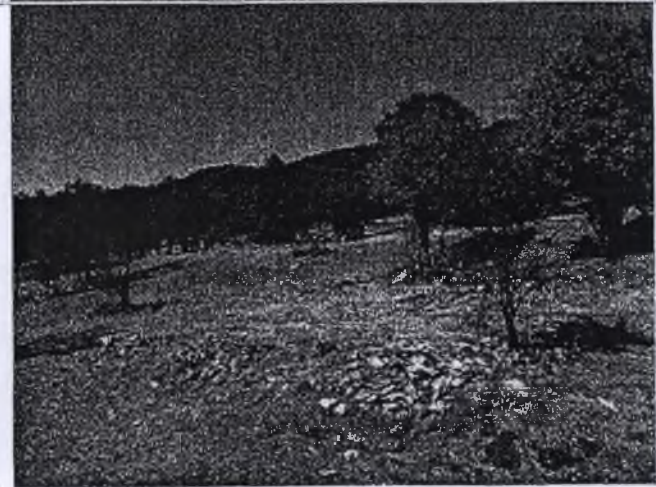



ESKİŞEHİR İLİ ALPU İLÇESİ ARIKAYA KÖYÜ  
SOĞUKOLUK ANTİK YERLEŞİMİ  
I.DERECE ARKEOLOJİK SİT SINIRI

PAFTA : İ26A1 ÖLÇEK : 1 / 5.000  
KOORDİNATLAR 6 DERECELİK ED50

NoktaNo	Y	X
SGK1	332603.865	4425188.537
SGK2	332696.581	4425182.960
SGK3	332790.692	4425141.831
SGK4	332837.398	4425088.850
SGK5	332872.254	4425027.504
SGK6	332908.504	4424932.696
SGK7	332918.961	4424879.716
SGK8	332886.196	4424813.490
SGK9	332810.908	4424782.817
SGK10	332714.706	4424787.697
SGK11	332638.721	4424810.702
SGK12	332567.615	4424840.677
SGK13	332556.287	4424844.783
SGK14	332541.125	4424851.250
SGK15	332494.167	4424868.678
SGK16	332457.859	4424890.947
SGK17	332432.685	4424916.605
SGK18	332408.964	4424937.905
SGK19	332387.179	4424978.570
SGK20	332381.854	4425017.783
SGK21	332401.218	4425091.851
SGK22	332468.625	4425139.739
SGK23	332539.731	4425174.595

T.C.  
KÜLTÜR VE TURİZM BAKANLIĞI  
KÜLTÜR VARLIKLARI VE MÜZELER GENEL MÜDÜRLÜĞÜ  
ESKİŞEHİR KÜLTÜR VARLIKLARINI KORUMA BÖLGE KURULU'NUN  
14.03.2014 TARİHİ 276 SAYILI KARARI





İli	ESKİŞEHİR
İlçesi	ALPU
Köy-Mah	ARIKAYA
Pafta No	P.4
Ada/Parsel No	0

## Durum Haritası

Ada No	Y	X
SK01	508807.505	4425637.81 #
SK02	508980.450	4425635.358
SK03	50875.906	4425597.411
SK04	509124.375	4425346.003
SK05	509161.279	4425485.874
SK06	508200.703	4425392.324
SK07	509212.937	4425379.718
SK08	509182.413	4425272.417
SK09	5091081.988	4425279.225
SK10	509011.861	4425240.868
SK11	5089251.324	4425261.388
SK12	50885218.49	4425288.879
SK13	508851.580	4425292.602
SK14	508836.215	4425298.557
SK15	508788.696	4425314.298
SK16	508751.648	4425335.437
SK17	508725.622	4425360.238
SK18	508701.194	4425380.731
SK19	508678.958	4425420.647
SK20	508671.409	4425459.664
SK21	508668.274	4425534.353
SK22	508754.842	4425584.488
SK23	508822.947	4425621.721

### ESKİŞEHİR İLİ ALPU İLÇESİ ARIKAYA KÖYÜ SOĞUKOLUK ANTİK YERLEŞİMİ

..... I. (BİR) DERECE ARKEOLOJİK SİT SINIRI

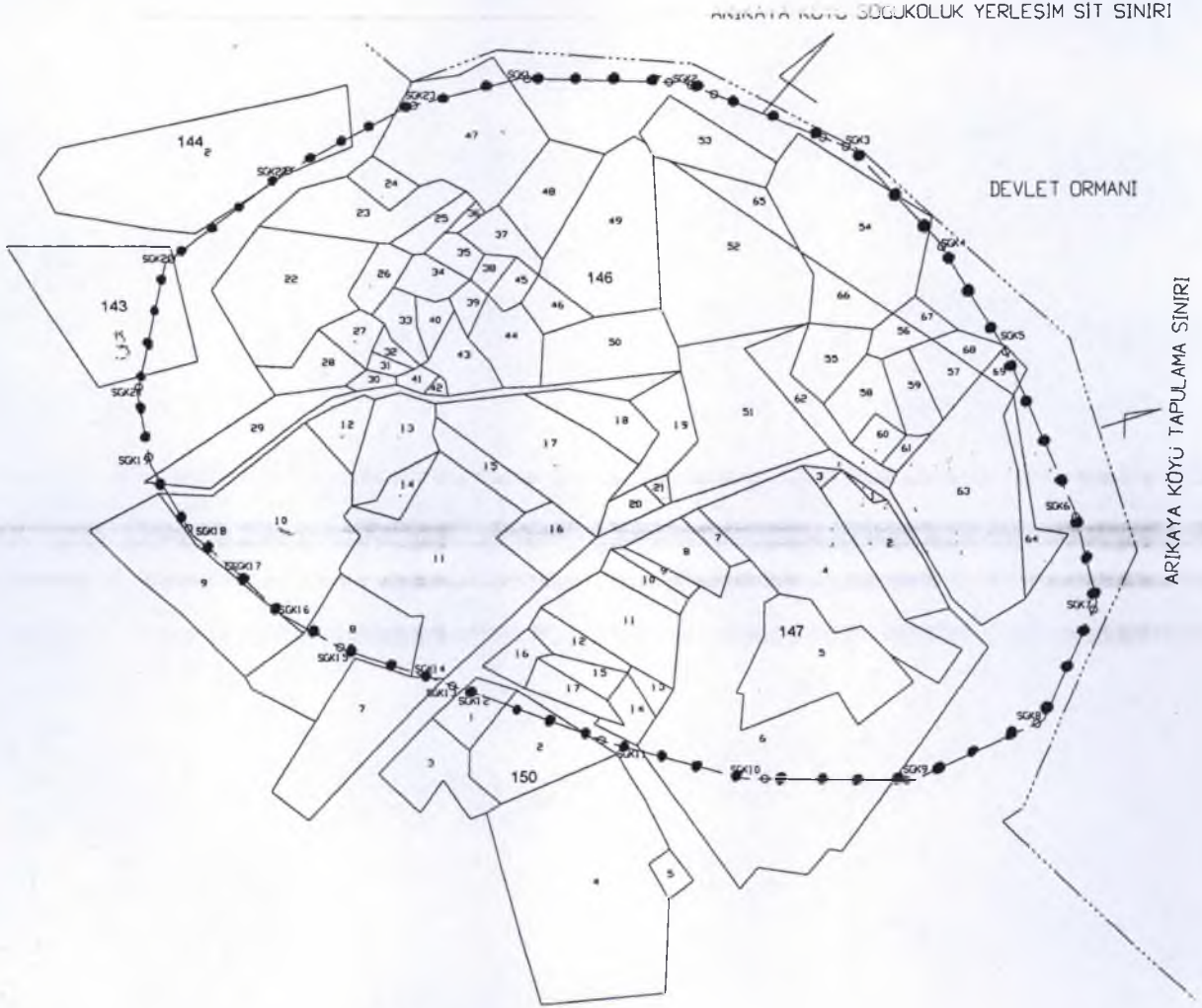

T.C.  
KÜLTÜR VE TURİZM BAKANLIĞI  
KÜLTÜR VARLIKLARI VE MÜZELER GENEL MÜDÜRLÜĞÜ  
ESKİŞEHİR KÜLTÜR VARLIKLARINI KORUMA BÖLGE KURULU'NUN  
14.03.2014 TARİH, 2296 SAYILI KARARI

EKİDİR.



Tarafımdan Çizilmiştir.

24/03/2014

Cengiz HAVAN  
Kadastro Teknisyeni

N

1  
K