

T.C.
KÜLTÜR VE TURİZM BAKANLIĞI
MUĞLA KÜLTÜR VARLIKLARINI KORUMA BÖLGE KURULU
K A R A R

Toplantı Tarihi ve No :13/03/2014-106
Karar tarihi ve No :13/03/2014-2402

Toplantı Yeri
MUĞLA

Muğla İli, Datça İlçesi, Emecik Köyü, Kaletepe Mevkiinde, İzmir II Numaralı Kültür ve Tabiat Varlıklarını Koruma Kurulunun 14.02.1996 tarih ve 5576 sayılı kararı ile tescilli I. Derece Doğal Sit Alanında kalan antik kale ve yerleşim alanının tescil edilmesi isteğine ilişkin, 10.03.2014 tarihli Müdürlük uzman raporu okundu, ekleri ve işlem dosyası incelendi, yapılan görüşmeler sonunda;

Muğla İli, Datça İlçesi, Emecik Köyü, Kaletepe Mevkiinde, İzmir II Numaralı Kültür ve Tabiat Varlıklarını Koruma Kurulunun 14.02.1996 tarih ve 5576 sayılı kararı ile tescilli I. Derece Doğal Sit Alanında kalan antik kale ve yerleşim alanının ekli 1/5000 ölçekli haritada gösterildiği şekliyle I. Ve III. Derece Arkeolojik Sit Alanı olarak tescil edilmesinin 2863 Sayılı Kanun doğrultusunda uygun olduğuna, bu alanda Kültür ve Tabiat Varlıklarını Koruma Yüksek Kurulu'nun 05.11.1999 tarih ve 658 sayılı ilke kararında ki koruma kullanma koşullarının geçerli olduğuna karar verildi.

Moğla Kültür Varlıkları
Koruma Bölge Kurulunun
13.05.19...
2002...

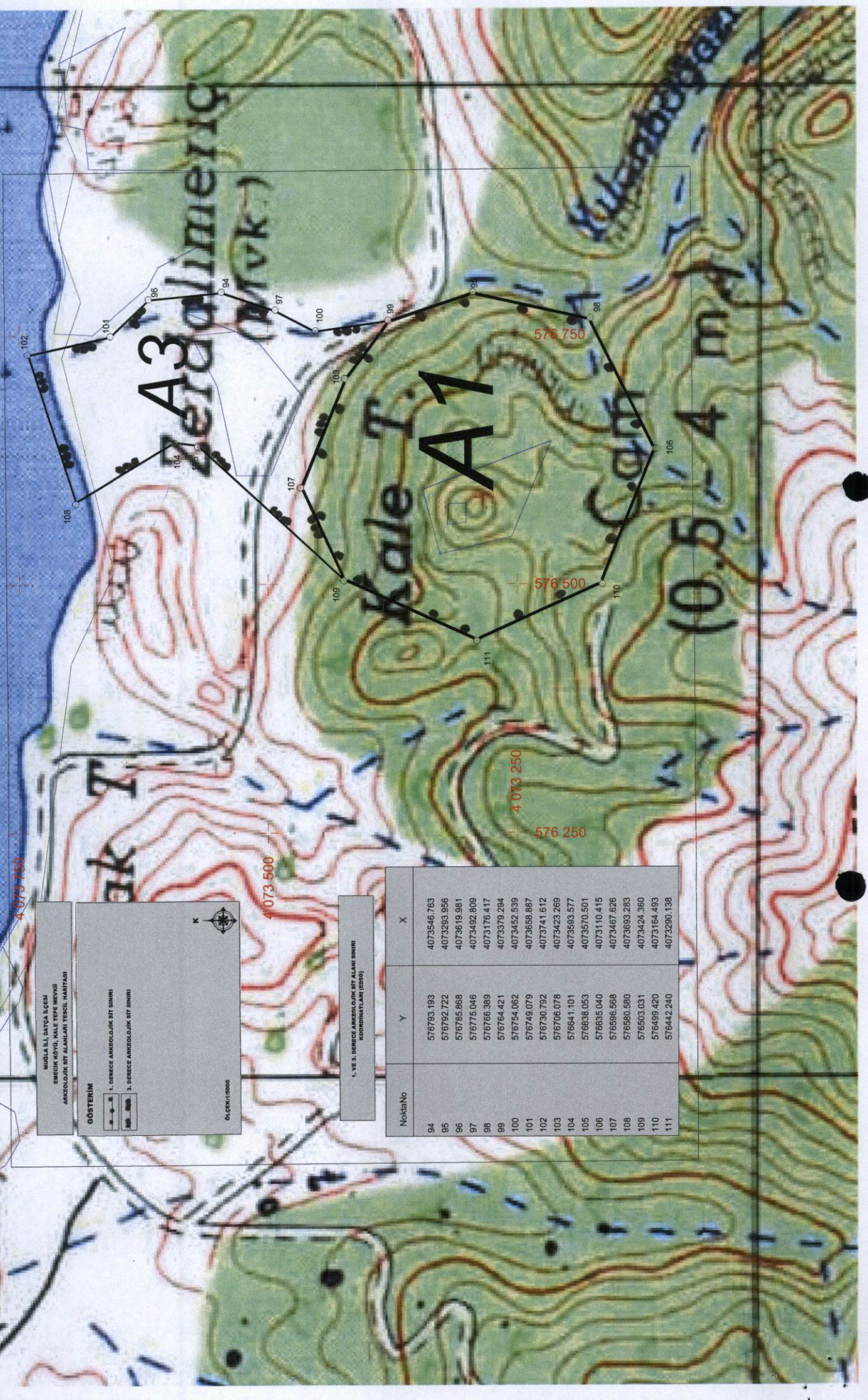

MÜHÜR İLİ, BAĞCA İLÇEMİ
ERDEKİ KÖYÜ, KALE TEPE MEYDANI
ARKEOLOJİK SİT ALANLARI TEŞHİS HARİTASI

GÖSTERİM

1. DERECE ARKEOLOJİK SİT SINIRI
2. DERECE ARKEOLOJİK SİT SINIRI

ÖLÇEK: 1:5000



1. VE 2. DERECE ARKEOLOJİK SİT ALANI SINIRI
KOORDİNATLARI (EUSG)

| NoktaNo | Y | X |
|---------|------------|-------------|
| 94 | 576793.193 | 4073546.763 |
| 95 | 576792.722 | 4073293.956 |
| 96 | 576785.868 | 4073619.981 |
| 97 | 576775.046 | 4073492.809 |
| 98 | 576766.389 | 4073176.417 |
| 99 | 576764.421 | 4073379.294 |
| 100 | 576754.062 | 4073452.539 |
| 101 | 576749.079 | 4073658.887 |
| 102 | 576736.792 | 4073741.612 |
| 103 | 576706.078 | 4073423.269 |
| 104 | 576641.101 | 4073583.577 |
| 105 | 576638.053 | 4073570.501 |
| 106 | 576635.040 | 4073110.415 |
| 107 | 576596.568 | 4073467.626 |
| 108 | 576580.580 | 4073693.283 |
| 109 | 576503.031 | 4073424.360 |
| 110 | 576499.420 | 4073164.493 |
| 111 | 576442.240 | 4073290.138 |