

T.C.
KÜLTÜR VE TURİZM BAKANLIĞI
ŞANLIURFA KÜLTÜR VARLIKLARINI KORUMA BÖLGE KURULU
KARAR

Toplantı Tarihi ve No : 23.01.2013 – 51
Karar Tarihi ve No : 23.01.2013 – 530

Toplantı Yeri
ŞANLIURFA

Adıyaman ili, Merkez, Doğanlı Köyü Bulam Mezrası sınırları dahilinde bulunan, Mülkiyeti özel şahıslara ait 101 ada, 34,35, ve 36 nolu parsellerde kayıtlı Hasan Seydi Kalesi çevresine kurulan toprak paketleme tesisi ile Hasan Seydi Kalesi'ne zarar verildiğine ilişkin Kültür Varlıkları ve Müzeler Genel Müdürlüğü'nün 28.06.2012/143543 yazısı ve eki dilekçe, Adıyaman İl Özel İdaresi'nin 25.12.2012/11364 görüş yazısı, 18.01.2013 tarihli uzman raporu okundu. Konunun dosyası1/5000 ölçekli öner sit haritası, tescil fişi, fotoğraflar, bilgi ve belgeler incelendi. Yapılan görüşmeler sonucunda:

Adıyaman ili, Merkez, Doğanlı Köyü Bulam Mezrası sınırları dahilinde bulunan ve Hasan Seydi Kalesi olarak bilinen tepenin, Korunması gerekli taşınmaz kültür varlığı özelliği göstermesinden dolayı 2863 sayılı Kanun kapsamında ekli 1/5000 ölçekli haritada sınırları koordinatlarıyla belirlendiği şekli ile III. Derece Arkeolojik Sit Alanı olarak tesciline,

Hasan Seydi Kalesi Olarak Bilinen Bölgede Geçiş Dönemi Yapılanma Koşullarının:

1. Yapılacak yapılarda Adıyaman Müze Müdürlüğü denetiminde hazırlanacak sondaj raporu doğrultusunda hazırlanacak projelerin Kurulumuzca onaylanmasından sonra uygulamaya geçilir.
2. Taşınmaz kültür varlıklarının mahiyetine tesir etmeyecek şekilde Kurulumuzdan izin almak koşuluyla birleştirme (tevhit) ve ayırma (ifraz) yapılabilir.
3. Bu alanlarda, taş, toprak, kum vb. alınamaz, kireç, taş, tuğla, mermer, kum, maden vb. ocakları açılmaz, toprak, cüruf, çöp, sanayi atığı ve benzeri malzeme dökülemez.
4. Bu alanlarda 2863 sayılı Kültür ve Tabiat Varlıklarını Koruma Kanunu, ilgili yönetmelikler ve Kültür ve Tabiat Varlıklarını Koruma Yüksek Kurulu'nun 05.11.1999 tarih ve 658 sayılı ilke kararı hükümleri geçerlidir.
5. 2863 sayılı Kültür ve Tabiat Varlıklarını Koruma Kanunu'nun 17. Maddesi gereği Koruma Amaçlı İmar Planının 2 yıl içerisinde yapılarak Kurulumuza sunulması gereklidir.

Şeklinde beş madde olarak belirlenmesine karar verildi

AVRUPA KONSEYİ		DOĞAL VE KÜLTÜREL VARLIKLARI KORUMA ENVANTERİ		D.K.V.K.E.		S İ T	ENVANTER NO		81	
T Ü R K İ Y E		KÜLTÜR VARLIKLARI VE MÜZELER GENEL MÜDÜRLÜĞÜ					HARİTA NO			
İLİ:	ADIYAMAN	İLÇESİ	MERKEZ	MAHALLE - KÖY VEYA MEVKİİ:	DOĞANLI KÖYÜ BULAM MEZRASI	PAFTA	ADA	PARSEL		
ADI:	HASAN SEYDİ KALESİ TEPEŞİ III. DERECE ARKEOLOJİK SİT ALANI						101	34-35-36		

GENEL TANIM: Adıyaman ili Merkez Doğanlı köyü Bulam Mezrası sınırları dahilinde Adıyaman Çelikhan yolu üstünde bulunduğu alana hakim bir tepede yer almaktadır. Güneyinde Adıyaman-Çelikhan yolu Kuzey ve batısında köy yerleşimi Doğusunda tarım arazisi bulunmaktadır. Halk arasında Hasan Seydi Kalesi olarak adlandırılmaktadır.

Hasan Seydi Kalesi Tepesi yüzeyinde yapılan incelemeler neticesinde Geç Roma – Erken Bizans Dönemlerine ait çatı kiremitleri ve Keramik Buluntularına rastlanılmıştır. Ayrıca tepe noktasında birkaç alanda yapı temellerine ait izler tespit edilmiştir.

ŞİMDİKİ DURUM: Adıyaman – Çelikhan yolu üzerinde bulunduğu alandaki coğrafi yapıya bağlı olarak alana hakim bir noktada bulunmaktadır.

ŞİMDİKİ TEHLİKELER: Kaçak Kazılar ve Doğal faktörler

SİT POTANSİYELİ: III. Derece Arkeolojik Sit

KORUMA DERECESİ III. DERECE ARKEOLOJİK SİT

ŞİMDİKİ KORUMA: YOK

HAZIRLAYANLAR

ÖNERİLEN KORUMA: III. Derece Arkeolojik Sit Alanı olarak tescillenen alanın sınırlarının tel örgüyle çevrilmesi gerekmektedir.

ADI SOYADI	ÜNVANI	TARİH	İMZA
------------	--------	-------	------

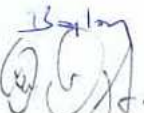
Ramazan BAYLAN	Sanat Tarihçisi	18.01.2013	
Ömer ÖZTÜRK	Arkeolog	18.01.2013	

KORUMA KURULU KARARLARI

Şanlıurfa Kültür Varlıklarını Koruma Bölge Kurulu'nun 23.01.2013 tarih ve 530 sayılı karar ekidir.

GÖZLEMLER ADIYAMAN İLİ MERKEZ DOĞANLI KÖYÜ BULAM MEZRASI SINIRLARI DAHİLİNDE YER ALMAKTADIR.

KORUMA KURULU ONAYI

KONTROL EDEN

ADI SOYADI	ÜNVANI	TARİH	İMZA
------------	--------	-------	------

Ferhat KARAGÖZLÜ	Müdür	18.01.2013	
------------------	-------	------------	---

HARİTA VE FOTOĞRAFLAR

İL:ADIYAMAN
İLÇESİ:MERKEZ
KÖYÜ:DOĞANLI
MEZRA:BULAM
ADI:HASAN SEYDİ KALESİ
İL DERECE ARKEOLOJİK SİT ALANI
ÖLÇEK :5000

SİT ALANI SINIRI
KOORDİNE ÖZET ÇİZELGESİ

NO	X	Y
1	431707.364	4207590.749
2	431707.192	4207590.040
3	431708.516	4207587.446
4	431703.412	4207523.227
5	431699.832	4207528.946
6	431696.916	4207544.370
7	431690.222	4207561.733
8	431681.053	4207542.030
9	431678.998	4207566.162
10	431669.229	4207568.959
11	431668.628	4207539.242
12	431622.869	4207536.406
13	431610.002	4207564.013
14	431597.446	4207537.391
15	431574.085	4207538.568
16	431558.287	4207540.542
17	431526.783	4207550.784
18	431517.634	4207551.871
19	431516.283	4207562.982
20	431509.489	4207575.982
21	431508.457	4207549.062
22	431504.848	4207591.238
23	431501.181	4207509.922
24	431499.299	4207517.488
25	431498.372	4207525.671

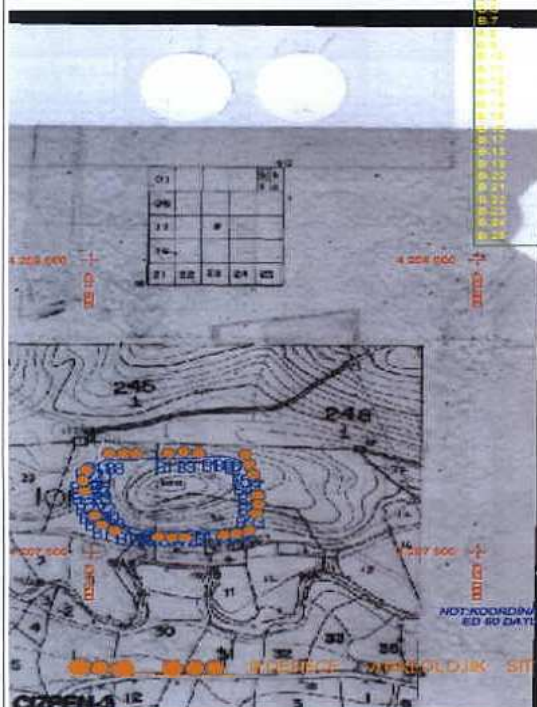

NOT:KOORDİNATLAR 39 DERECE 3 LÖK DİLİMDE OLMUŞ EDİR 60 DAKİKA MÜNDA UTM 3 LÖK SİSTEMDEDİR.

ÇİZİM: 12

İL: ADIYAMAN
İLÇESİ: MERKEZ
KÖYÜ: DOĞANLI
MEZRA: BULAM
ADI: HASAN SEYDİ KALESİ
III. DERECE ARKEOLOJİK SİT ALANI
ÖLÇEK : 5000

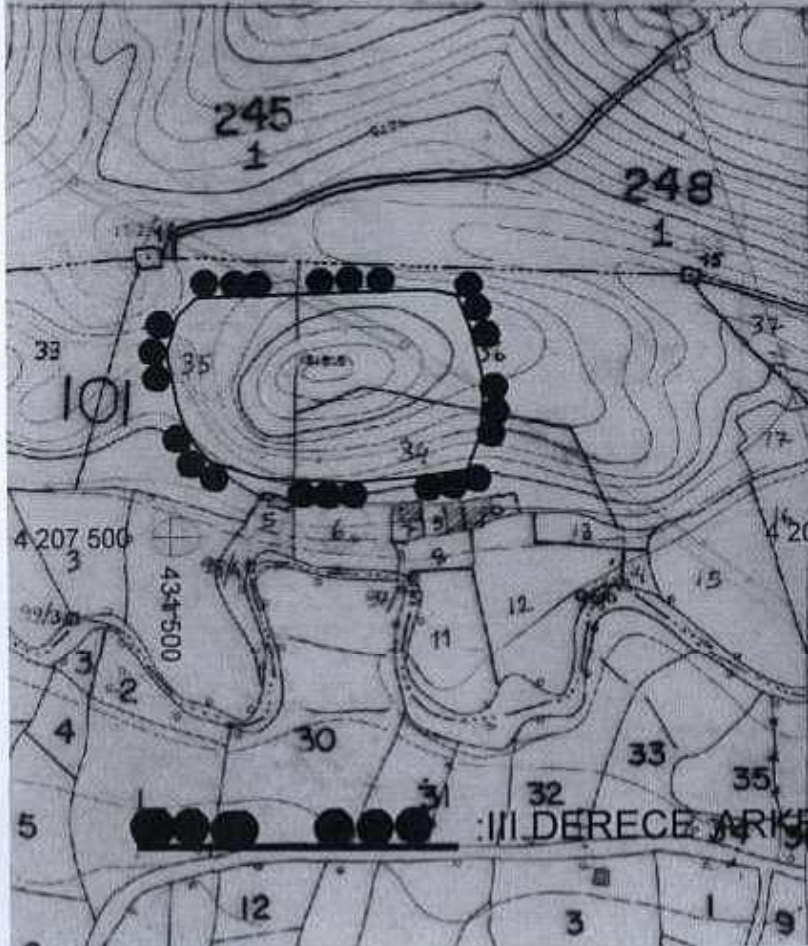

SİT ALANI SINIRI
KOORDİNE ÖZET ÇİZELGESİ

NoktaNo	Y	X
B.1	431707.354	4207590.749
B.2	431707.192	4207608.040
B.3	431705.516	4207557.445
B.4	431703.412	4207623.827
B.5	431699.632	4207638.946
B.6	431696.916	4207544.370
B.7	431690.822	4207661.733
B.8	431681.253	4207542.030
B.9	431675.998	4207665.152
B.10	431668.829	4207665.559
B.11	431658.626	4207539.242
B.12	431622.569	4207536.406
B.13	431610.002	4207664.013
B.14	431597.446	4207537.391
B.15	431574.095	4207538.568
B.16	431558.287	4207540.542
B.17	431526.783	4207550.784
B.18	431517.634	4207661.571
B.19	431516.283	4207562.982
B.20	431509.489	4207575.952
B.21	431505.457	4207649.062
B.22	431504.548	4207591.238
B.23	431501.151	4207609.922
B.24	431499.299	4207617.488
B.25	431498.372	4207625.671

NOT: KOORDİNATLAR 39 DERECE 3 LÜK DİLİMDE OLUP
ED 50 DATUMUNDA UTM 3 LÜK SİSTEMDEDİR.

III. DERECE ARKEOLOJİK SİT ALANI SINIRI