

**T.C.**  
**KÜLTÜR VE TURİZM BAKANLIĞI**  
**SAMSUN KÜLTÜR VARLIKLARINI KORUMA BÖLGE KURULU**

**KARAR**

**Toplantı Tarihi ve No** : **17.04.2014-87**      **Toplantı Yeri** : **SİNOP**  
**Karar Tarihi ve No** : **17.04.2014-1767**

Sinop İli, Durağan İlçesi, Çampaşasakızı Köyü, Karaçam Sırtı üzerinde, mülkiyeti Maliye Hazinesine ait, orman vasıflı 214 ada, 1 parselde Bizans dönemi seramikleri ve bir mezar yapısına rastlanan alanın I. derece arkeolojik sit alanı olarak, bu alan içindeki yapı kalıntısının da (kilise) kültür varlığı olarak tescil edilmesine dair rapor ve belgelerin gönderildiği Sinop Valiliği İl Kültür ve Turizm Müdürlüğü'nün 21.01.2014 gün ve 201, 203 sayılı yazıları, Durağan Kaymakamlığı Tapu Müdürlüğü'nün 05.02.2014 gün ve 93, 94 sayılı yazıları, Sinop Valiliği Kadastro Müdürlüğü'nün 05.02.2014 gün ve 620 sayılı, 11.02.2014 gün ve 705 sayılı yazıları, kurum görüşlerinin iletildiği Karayolları 7. Bölge Müdürlüğü'nün 04.02.2014 gün ve 20939 sayılı, Sinop Valiliği Çevre ve Şehircilik İl Müdürlüğü'nün 14.02.2014 gün ve 819 sayılı, Sinop İl Özel İdaresi'nin 18.03.2014 gün ve 2849 sayılı yazıları, konuya ait Samsun Kültür Varlıklarını Koruma Bölge Kurulu Müdürlüğü uzmanının 08.04.2014 gün ve 113 sayılı dosya inceleme raporu okundu, ekleri ve ilgili dosyası incelendi, yapılan görüşmeler sonunda;

Sinop İli, Durağan İlçesi, Çampaşasakızı Köyü, Karaçam Sırtı üzerinde, mülkiyeti Maliye Hazinesine ait, orman vasıflı 214 ada, 1 parselde Bizans dönemi seramikleri ve bir mezar yapısına rastlanan alanın 2863 sayılı yasanın 6. maddesi kapsamında I. derece arkeolojik sit alanı olarak tescil edilmesine, sit sınırlarının ekli 1/2000 ölçekli kadastral haritada işaretlenen sınırlar ve belirtilen koordinatlar doğrultusunda kabul edilmesine, bu sit alanı içindeki yapı kalıntısının da (kilise) 2863 sayılı yasa kapsamında korunması gerekli taşınmaz kültür varlığı olarak tescil edilmesine, söz konusu yapı kalıntısının mahiyeti ve sınırlarının tam olarak anlaşılabilmesi ve arkeolojik verilerinin elde edilebilmesi için Müze Müdürlüğünce talep edilen kurtarma kazıları ve sondaj kazıları yapılmasının uygun olduğu görüşümüzün Kültür Varlıkları ve Müzeler Genel Müdürlüğüne iletilmesine,

Karaçam Sırtı I. Derece Arkeolojik Sit Alanında koruma amaçlı imar planı yapılıncaya kadar, Koruma - Kullanma Şartları olarak, Kültür ve Tabiat Varlıklarını Koruma Yüksek Kurulu'nun 5.11.1999 gün ve 658 sayılı ilke kararındaki I. derece arkeolojik sit alanlarına ilişkin hükümlerin geçerli olduğuna karar verildi.

İLİ: SİNOP  
İLÇESİ: DURAĞAN  
KÖYÜ: ÇAMPAŞAKIZI  
SİT ADI: KARAÇAMSIRTİ ARKEOLOJİK SİT ALANI  
SİT TÜRÜ-DERECE: ARKEOLOJİK-1  
DOSYA NO: 57.03/19

LEJANT

- 1. DERECE ARKEOLOJİK SİT SINIRI
- PARSEL SINIRI
- KADASTRO ÇALIŞMA ALANI SINIRI

UZUNOZ KÖYÜ  
KADASTRO ÇALIŞMA ALANI

ÇAMPAŞAKIZI KÖYÜ  
KADASTRO ÇALIŞMA ALANI

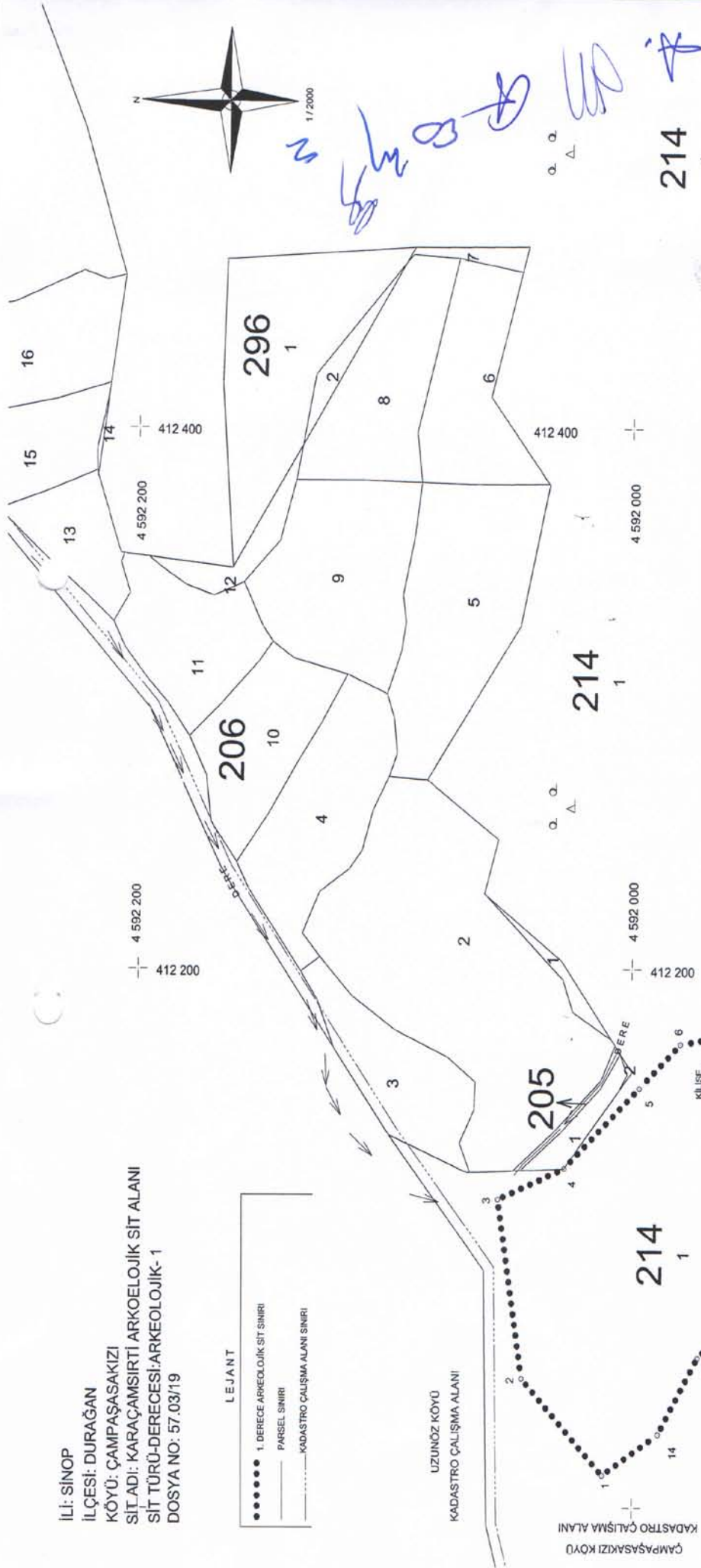

NoktaNo	Y	X
1	662614.928	4591469.690
2	662649.915	4591503.666
3	662715.869	4591515.691
4	662729.186	4591486.140
5	662759.971	4591439.694
6	662773.984	4591443.690
7	662779.983	4591420.695
8	662773.984	4591422.695
9	662779.983	4591417.700
10	662793.981	4591402.707
11	662771.985	4591395.709
12	662670.906	4591421.699
13	662699.911	4591432.694
14	662630.922	4591447.699

D.G.: 6  
D.O.M.: 33  
DATUM: ED50

NoktaNo	Y	X
1	412012.301	4592012.045
2	412048.451	4592044.804
3	412114.812	4592054.506
4	412128.165	4592027.571
5	412155.835	4591997.053
6	412172.296	4591980.487
7	412174.744	4591866.395
8	412171.539	4591859.504
9	412174.363	4591854.404
10	412178.899	4591832.665
11	412166.996	4591822.144
12	412085.561	4591873.516
13	412027.526	4591999.509

D.G.: 3  
D.O.M.: 38  
DATUM: ED50