

T.C.
KÜLTÜR VE TURİZM BAKANLIĞI
SAMSUN KÜLTÜR VARLIKLARINI KORUMA BÖLGE KURULU

KARAR

Toplantı Tarihi ve No : **17.04.2014-87** **Toplantı Yeri** : **SİNOP**
Karar Tarihi ve No : **17.04.2014-1758**

Sinop İli, Durağan İlçesi, Yanalak Köyü, Sarnıç Mevkii, özel mülkiyete ait Müze Müdürlüğü Uzmanlarınca tespit edilen 1179, 1184, 1185, 1186, 1187, 1188, 1189, 1190, 1191, 1193, 1194, 1197, 1199, 1200,1201, 1202, 1203, 1204, 12051, 206, 1255, 1280 parsellerde yer alan Nekropol alanının I.Derece arkeolojik sit alanı olarak tesciline yönelik Sinop Valiliği İl Kültür ve Turizm Müdürlüğü'nün 21.02.2014 tarih ve 490 sayılı yazısı, tescil talebine ilişkin kurum görüşlerinin alındığı Karayolları 7. Bölge Müdürlüğü 11.03.2014 tarih ve 43111 sayılı, Sinop Çevre ve Şehircilik İl Müdürlüğü'nün 13.03.2014 tarih ve 1252 sayılı, yazıları, Samsun Kültür Varlıklarını Koruma Bölge Kurulu Müdürlüğü uzmanının 14.04.2014 tarih ve 126 sayılı İnceleme değerlendirme raporu okundu, ekleri ve ilgili dosyası incelendi, yapılan görüşmeler sonunda;

Sinop İli, Durağan İlçesi, Yanalak Köyü, Sarnıç Mevkii, özel mülkiyete ait Müze Müdürlüğü Uzmanlarınca tespit edilen 1179, 1184, 1185, 1186, 1187, 1188, 1189, 1190, 1191, 1193, 1194, 1197, 1199, 1200,1201, 1202, 1203, 1204, 12051, 206, 1255, 1280 parsellerde yer alan Nekropol alanının ekli 1/2000 ölçekli kadastral haritada sit sınırları işaretlendiği şekilde 3386 ve 5226 sayılı yasalar ile değişik 2863 sayılı yasa kapsamında, I. derece arkeolojik sit alanı olarak tesciline, Kültür ve Tabiat Varlıklarını Koruma Yüksek Kurulu'nun 05.11.1999 gün ve 658 sayılı ilke kararının I. Maddesinde belirtilen; I.derece arkeolojik sit alanının koruma amaçlı planı yapılmıca kadar Geçiş Dönemi Koruma Esasları ve Kullanma Şartlarının geçerli olduğuna karar verildi.

İli Sinop
İlçesi Durağan
Koy/Mah. Yanalak

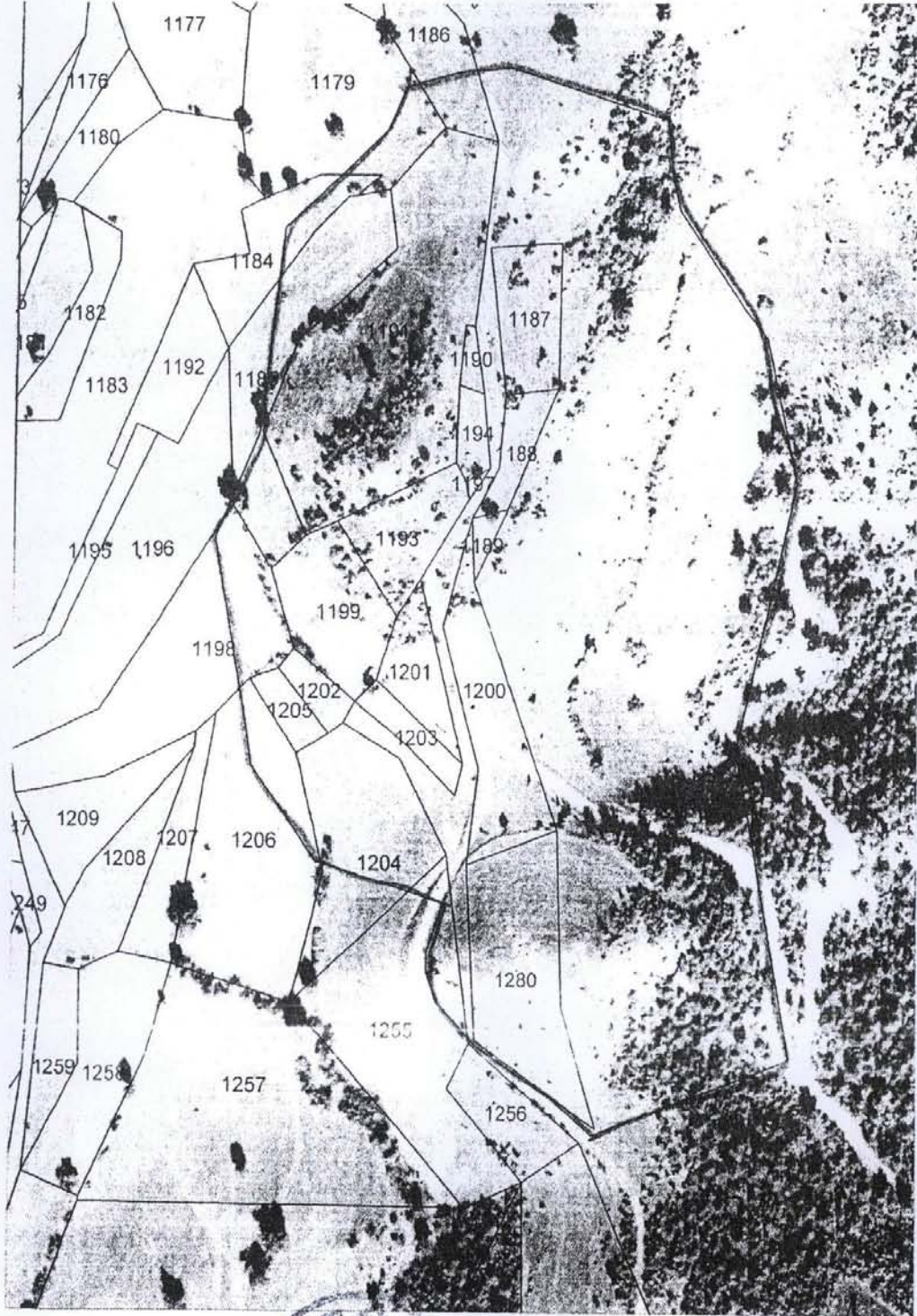

UYGUN BULUNDU
Samsun Kültür Varlıklarını
Koruma Bölge Kurulu
17.04.2014 gün ve 1.158
sayılı karar çıktı



Cavit KÖK
Kontrol Memuru

Handwritten signature and initials: SM 2 GT 44