



T.C.

**KÜLTÜR VE TURİZM BAKANLIĞI**

**Aydın Kültür Varlıklarını Koruma Bölge Kurulu Müdürlüğü**

**SAYI : 52623597-20.08.35-1613**

**KONU: Denizli İli, Kale İlçesi, İnceğiz Köyündeki  
arkeolojik alanın tescili hakkında.**

**AYDIN**

**02/05/2014**

**DGY**

Özü yukarıda belirtilen konu hakkında Aydın Kültür Varlıklarını Koruma Bölge Kurulu tarafından alınan **29/05/2014** tarih ve **2788** sayılı Kurul Kararı ekte gönderilmektedir.

3386 ve 5226 sayılı yasalar ve 648 sayılı Kanun Hükmündeki Kararname ile değişik 2863 sayılı Kültür ve Tabiat Varlıklarını Koruma Kanunu'nun 7. ve 10. maddesine dayanılarak hazırlanan, 13/03/2012 tarih ve 28232 sayılı Resmi Gazete'de yayınlanan "Korunması Gerekli Taşınmaz Kültür Varlıklarının Ve Sitlerin Tespit Ve Tescili Hakkında Yönetmelik" gereğince;

Tescil edilen korunması gerekli taşınmaz kültür varlıklarının Valiliğinizce/ Kaymakamlığınızca tebliği tarihinden itibaren en geç 3 (üç) gün içinde ilan tahtalarına asmak, belediye hoparlörüyle duyurmak ve köy muhtarlığına bildirmek ve internet sitesinde yayımlamak suretiyle ilan edilerek ilan tutanağının Müdürlüğümüze iletmek üzere Bakanlığımızın ildeki temsilcisine teslim edilmesi, korunması gerekli taşınmaz kültür varlıkları ile sit içerisinde kalan parsellerin tespiti, listelenmesi ile taşınmazların tapu kütüklerinin beyanlar hanesine "korunması gerekli taşınmaz kültür varlığıdır" şerhinin konulmasına ilişkin iş ve işlemlerin söz konusu yönetmelik hükümleri doğrultusunda gerçekleştirilmesi ve tescile ilişkin kararların yayımlandığı Bakanlığımız internet sitesinden takip edilmesi hususunda;

Bilgilerinizi ve gereğini arz/rica ederim.

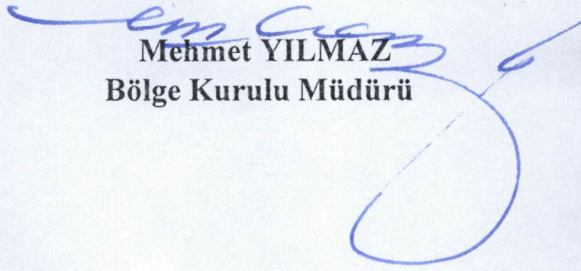
  
**Mehmet YILMAZ**  
**Bölge Kurulu Müdürü**

- EKLER:**
- 1- Karar (1 Adet)
  - 2- Tescil Fişi (1 adet)
  - 3-Sit Haritası (1 adet)
  - 4-Koordinat Listesi (1 adet)

**DAĞITIM**

**GEREĞİ :**

- Denizli Büyükşehir Belediye Başkanlığı
- Denizli Valiliği  
İl Kültür ve Turizm Müdürlüğü
- Denizli İl Gıda Tarım ve Hayvancılık Müd.
- Denizli Çevre ve Şehircilik Müdürlüğü
- Denizli Orman İşletme Müdürlüğü
- Denizli Müzesi Müdürlüğü
- Kale Belediye Başkanlığı
- Kale Kaymakamlığı
- Kale Kaymakamlığı  
Mal Müdürlüğü  
Tapu Müdürlüğü  
Kadastro Birimi
- İnceğiz Mahallesi Muhtarlığı  
Kale-DENİZLİ

**BİLGİ :**

- Kültür Varlıkları ve Müzeler Genel Müdürlüğü  
Kurullar Dairesi Başkanlığı  
Emlak Dairesi Başkanlığı  
Kazılar Dairesi Başkanlığı
- Kültür ve Turizm Bakanlığı  
Yatırım ve İşletmeler Genel Müdürlüğü
- Enerji ve Tabii Kaynaklar Bakanlığı  
Maden İşleri Genel Müdürlüğü  
Yenilenebilir Enerji Genel Müdürlüğü
- İller Bankası Genel Müdürlüğü-Ankara
- Karayolları 2. Bölge Müdürlüğü-İzmir
- Devlet Su İşleri 21. Bölge Müdürlüğü-Aydın



T.C.

**KÜLTÜR VE TURİZM BAKANLIĞI  
AYDIN KÜLTÜR VARLIKLARINI  
KORUMA BÖLGE KURULU  
KARAR**

TOPLANTI TARİHİ VE NO : 29.05.2014-69

20.08.35

KARAR TARİHİ VE NO : 29.05.2014-2788

Toplantı Yeri  
**AYDIN**

Denizli İli, Kale İlçesi, İnceğiz Köyü, Kilise Mevkiinde yer alan arkeolojik alanın tescil edilmesine ilişkin; Denizli İl Kültür ve Turizm 16/12/2013 tarih ve 5226 sayılı yazısı ve eki Denizli Müzesi Müdürlüğü uzmanlarının 12/12/2013 tarihli uzman raporu, Enerji ve Tabii Kaynaklar Bakanlığı Maden İşleri Genel Müdürlüğü'nün 14/01/2014-31413 tarih, 250493 sayılı yazısı ve ekleri, 28/03/2014-41558 tarih ve 252208 sayılı yazısı, Kale Kaymakamlığı Tapu Müdürlüğü'nün 28/02/2014 tarih ve 127 sayılı yazısı ve ekleri, Denizli Valiliği Kadastro Müdürlüğü'nün 16/01/2014 tarih ve 292/047 sayılı yazısı ve eki, Denizli İl Özel İdaresi İmar ve Kentsel İyileştirme Müdürlüğü'nün 11/03/2014 tarih ve 2976 sayılı yazısı ve ekleri ve Aydın Kültür Varlıklarını Koruma Bölge Kurulu Müdürlüğü uzmanlarının 26/05/2014 tarih ve 2635 sayılı raporu okundu. Ekler ve konuya ilişkin tüm bilgi ve belgeler incelendi. Yapılan görüşmeler sonucunda;

Denizli İli, Kale İlçesi, İnceğiz Köyü, Kilise Mevkiinde yer alan arkeolojik alanın tescil edilmesine ilişkin; 2863 sayılı Kültür ve Tabiat Varlıklarını Koruma Kanunu kapsamında "Korunması Gerekli Taşınmaz Kültür Varlığı" özelliği gösterdiğinden, ekte koordinatları belirtilen, 1/2000 ölçekli kadastral öneri sit haritasında sınırları işaretlendiği şekliyle, III. (Üçüncü) Derece Arkeolojik Sit olarak tescilinin uygun olduğuna, karar verildi.

ASLI GİBİDİR

Mehmet YILMAZ  
Bölge Kurulu Müdürü

BAŞKAN  
Prof. Dr. Celal ŞİMŞEK  
(BULUNMADI)

BAŞKAN YARDIMCISI  
Bahadır DİKMEN  
İMZA

ÜYE  
Prof. Dr. Aslı SARAÇOĞLU  
İMZA

ÜYE  
Yrd. Doç. Dr. Saim CİRTİL  
İMZA

ÜYE  
Dr. Levent ÜNVERDİ  
İMZA

ÜYE  
Hasan YAVUZ  
İMZA

ÜYE  
Şükran TEZEL  
İMZA

ÜYE  
Denizli Büyükşehir Belediye  
Başkanlığı  
(BULUNMADI)

ÜYE  
Kale Belediye Başkanlığı  
(BULUNMADI)

ÜYE  
Hasan Hüseyin BAYSAL  
Denizli Müzesi Müdürü  
İMZA

İLİ :DENİZLİ

İLÇESİ:KALE

KÖY/MAH.:İNCEĞİZ

KOORDİNAT:3DİR ED50

22

4 153 600 + 379 400  
S33

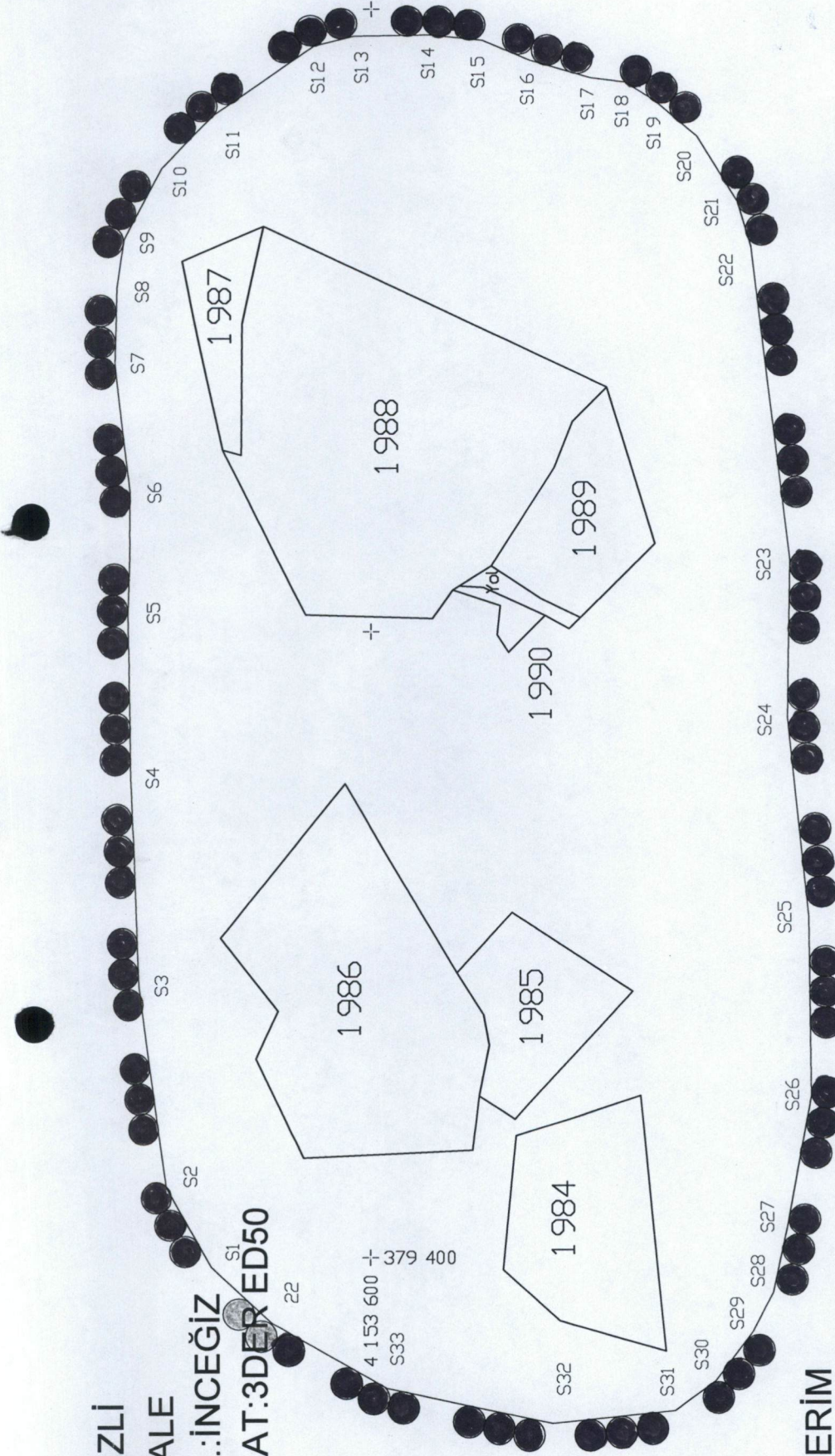

GÖSTERİM

Denizli Müze Müdürlüğü Uzmanlarının 12.12.2013 tarihli rapor ekinde sunulan sit haritasında sit sınırlarında herhangi bir değişiklik yapılmadan yönetmelige uygun hale getirilerek sayısallaştırılmış tarafınca yeniden düzenlenmiştir.

III.(Üçüncü) Derece Arkeolojik Sit Sınırı

Sit Sınırlarında Çizgi Esas Alınacaktır

4 153 400 + 379 400

4 153 400 + 379 600

Ömer TASCİ

4 153 400 + 379 800

Kurul Harita Mühendisi

AVRUPA KONSEYİ	DOĞAL VE KÜLTÜREL VARLIKLARI KORUMA ENVANTERİ	D.K.V.K.	ENVANTER NO:
T Ü R K İ Y E	KÜLTÜR VARLIKLARI VE MÜZELER GENEL MÜDÜRLÜĞÜ	S İ T	HARİTA NO:
İLİ: DENİZLİ	MAHALLE KÖY İNCEĞİZ KÖYÜ	ADA:	ADA-PARSEL:
İLÇESİ: KALE	VEYA MEVKİİ KİLİSE	PAFTA:	M21-d-23-c-4
ADI: KİLİSE MEVKİİ ARKEOLOJİK YERLEŞİMİ			
GENEL TANIM : Tarım arazisi olarak kullanılan arazilerini incelenmesi sırasında; seramik parçaları, çatı kiremidi parçaları, pitos parçaları, yapılara ait işlenmiş blok taşlar ile ezgi taşına rastlanmıştır. Ayrıca üzeri bitki örtüsü ile kaplı taş örgülü bir yapı kalıntısı tespit edilmiştir. Bunun dışında taş örgülü eski yıllarda açılmış bir mezar görülmüştür. Alanın güney doğusunda akarsu su kaynağı bulunmaktadır. Döneminde su kaynağının çevresinin iskan edildiği tespit edilmiştir. Ezgi taşının bulunması sebebiyle bu yerleşim yerinde bağcılık tarımının yaygın olduğu düşünülmektedir. Arazinin yüzeyindeki buluntulardan dolayı KİLİSE MEVKİİNDEKİ BU ARKEOLOJİK YERLEŞİM GEÇ ROMA VE DOĞU ROMA DÖNEMİNE TARİHLENDİRİLMEKTEDİR.			
ŞİMDİKİ TEHLİKELER : Tesviye ve kaçak kazı			
ŞİMDİKİ DURUM : Korunmuş			
SİT POTANSİYELİ : III. Derece Arkeolojik Sit	KORUMA DERECESİ III. Derece Arkeolojik Sit		
ŞİMDİKİ KORUMA :	HAZIRLAYANLAR : 12.12.2013 Şaban KÖK Arkeolog Kerim KARAKURT Müze Araştırmacısı		
ÖNERİLEN KORUMA : III. Derece Arkeolojik Sit	KONTROL EDEN : H. Hüseyin BAYSAL Müze Müdürü		
YAYIN DİZİNİ :	G.M.E.E.A.Y.K. KARARLARINNO :		
GÖZLEMLER : Geç Roma ve Doğu Roma Döneminde iskan gördüğü düşünülmektedir.	REVİZYON		
	G.M.E.E.A.Y.K. ONAYI :		
HARİTALAR, FOTOĞRAFLAR :			
			

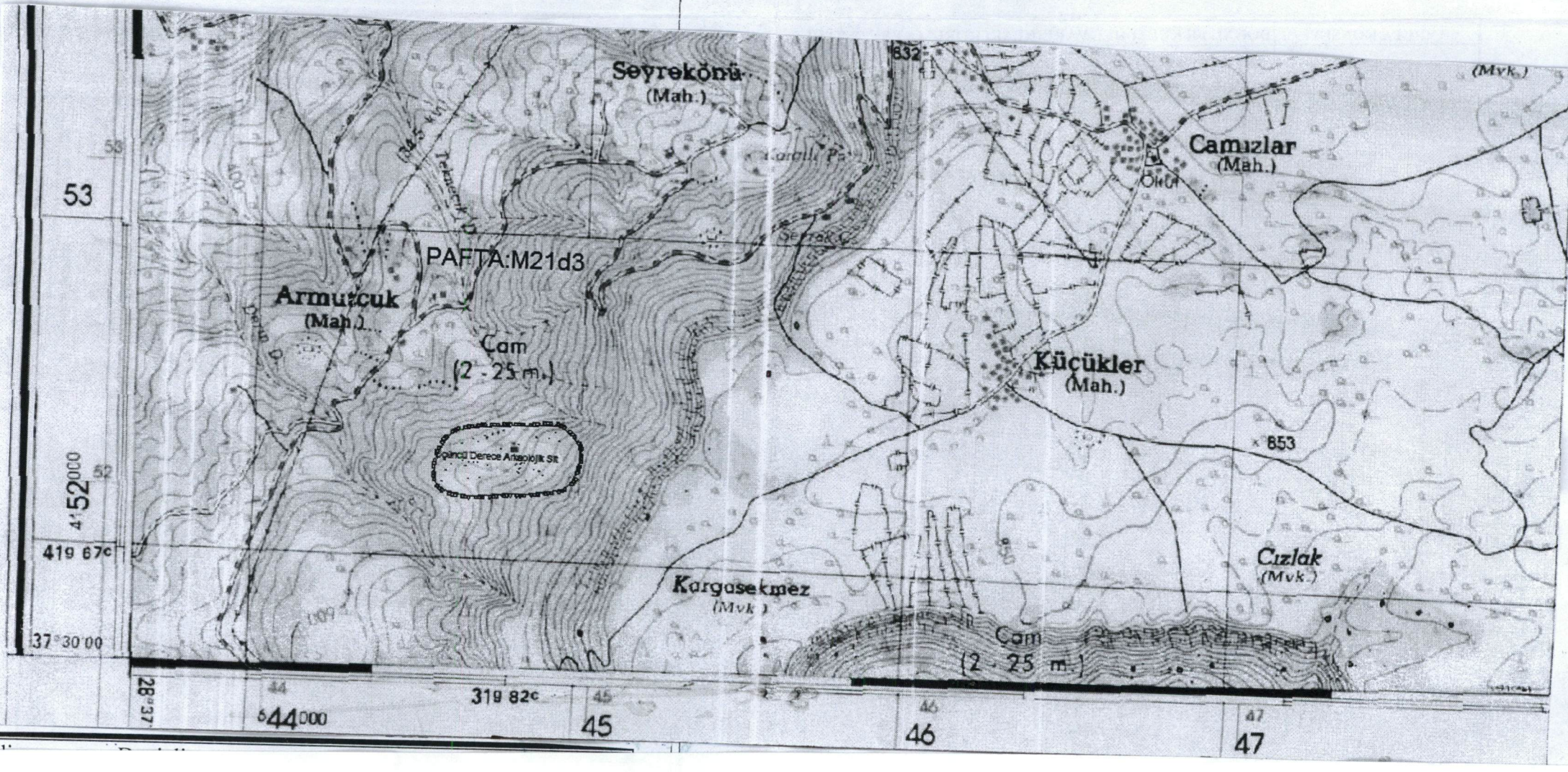

: III. Derece Sit Sınırı

AYDIN KÜLTÜR VE TABİAT VARLIKLARINI KORUMA BÖLGE KURULU	
BAŞKAN	
BAŞKAN YRD.	<i>[Signature]</i>
ÜYE	<i>[Signature]</i>
ÜYE	<i>[Signature]</i>
ÜYE	<i>[Signature]</i>
ÜYE	<i>[Signature]</i>
ÜYE	<i>[Signature]</i>

AYDIN  
KÜLTÜR VARLIKLARINI  
KORUMA BÖLGE KURULUNUN  
29/05/2014 GÜN VE 2788  
SAYILI KARAR EKİ

