

**T.C.**  
**KÜLTÜR ve TURİZM BAKANLIĞI**  
**KÜTAHYA KÜLTÜR VARLIKLARINI KORUMA BÖLGE KURULU**  
**KARAR**

Toplantı Tarihi ve No : 22.05.2014-84  
Karar Tarihi ve No : 22.05.2014-1685

**43.03/26**  
Toplantı Yeri  
**ÇAVDARHISAR/KÜTAHYA**

Kütahya İli, Çavdarhisar İlçesi, Karabulut Mevkii'nde yer alan tescilli Karabulut Nekropolü sit sınırının 1/25000 ölçekli haritada kayık olması nedeniyle yeniden belirlenerek sayısallaştırılması ve buna bağlı olarak tescil fişinin güncellenmesi istemine ilişkin; Kütahya Kültür Varlıklarını Koruma Bölge Kurulu Müdürlüğü'nün 06.09.2013 tarih ve 1326 sayılı yazısı, Kütahya Valiliği Kadastro Müdürlüğü'nün 07.10.2013 tarih ve 44053774-306/476(Emet) sayılı yazısı ve ekleri, Kütahya Valiliği İl Kültür ve Turizm Müdürlüğü'nün 22.01.2014 tarih ve 70728218.168.01/239 sayılı yazısı ve ekleri ile Kütahya Kültür Varlıklarını Koruma Bölge Kurulu Müdürlüğü uzmanlarınca hazırlanan Müdürlük evrakına 20.05.2014 tarih ve 1631 sayı ile kayıtlı rapor okundu, ekleri ve işlem dosyası incelendi, yapılan görüşmeler sonucunda;

Kütahya İli, Çavdarhisar İlçesi, İlçe Merkezinde yer alan, Bursa Kültür ve Tabiat Varlıklarını Koruma Kurulu'nun 29.04.1991 tarih ve 1714 sayılı kararı ile 1. (birinci) derece arkeolojik sit olarak tescilli Karabulut Nekropolünün kararımız eki 1/25.000 ölçekli harita ile kadastro paftasında yeniden düzenlenilerek gösterildiği şekliyle I. (birinci) derece arkeolojik sit olarak tescil edilmesine; Koruma Bölge Kurulu Müdürlüğü uzmanlarınca bu alana ilişkin hazırlanan şerh konulacak parselleri gösteren listenin uygun olduğuna; Karabulut Nekropolü I. (birinci) derece Arkeolojik sit sınırları çevresinin dere yatağını da içine alacak şekilde III. (üçüncü) derece arkeolojik sit olarak tescil edilmesine; III. (üçüncü) derece arkeolojik sit sınırını gösterir 1/25.000 ölçekli haritası ile kadastro paftasının ve şerh konulacak parselleri gösteren listenin hazırlanarak değerlendirilmek üzere Kurulumuza iletilmesine; I. (birinci) ve III. (üçüncü) derece arkeolojik sit sınırları içinde Kültür ve Tabiat Varlıklarını Koruma Yüksek Kurulu'nun 08.11.1999 tarih ve 658 sayılı ilke kararının geçerli olduğuna; karar verildi.

**KÜTAHYA KÜLTÜR VARLIKLARINI KORUMA BÖLGE KURULU'NUN .../.../2014  
TARİH VE .... SAYILI KARARI İLE TESCİLLENEN KARABULUT NEKROPOLÜNÜN  
I.(BİRİNCİ) DERECE ARKEOLOJİK SİT İÇERİSİNDE KALAN PARSELLERİN LİSTESİ**

SIRA NO	İLİ	İLÇESİ	KÖYÜ	PAFTA	ADA	PARSEL	PARSELİN ŞERH KONULACAK KISMI
1	Kütahya	Çavdarhisar	Merkez	-	-	4706	Bir Kısım
2	Kütahya	Çavdarhisar	Merkez	-	-	4705	Tamamı
3	Kütahya	Çavdarhisar	Merkez	-	-	7819	Bir Kısım
4	Kütahya	Çavdarhisar	Merkez	-	-	6376	Tamamı
5	Kütahya	Çavdarhisar	Merkez	-	-	4704	Tamamı
6	Kütahya	Çavdarhisar	Merkez	-	-	8138	Tamamı
7	Kütahya	Çavdarhisar	Merkez	-	-	7801	Büyük Bir Kısım
8	Kütahya	Çavdarhisar	Merkez	-	-	7821	Bir Kısım
9	Kütahya	Çavdarhisar	Merkez	-	-	7809	Bir Kısım

T.C.  
KÜLTÜR VE TURİZM BAKANLIĞI  
Kütahya Kültür Varlıklarını  
Koruma Bölge Kurulu Müdürlüğü

KÜTAHYA  
KÜLTÜR VARLIKLARINI KORUMA  
BÖLGE KURULU MÜDÜRLÜĞÜ  
22/05/2014 TARİH VE 1685  
SAYILI KARAR EKİDİR

O. BERK  
İnşaat Mühendisi



Filiz GÜRBOĞA  
Müdür V.

AVRUPA KONSEYİ	DOĞAL VE KÜLTÜREL VARLIKLARI KORUMA ENVANTERİ D.K.V.K.E	SİT	ENVANTER NO :
TÜRKİYE	ANITLAR VE MÜZELER GENEL MÜDÜRLÜĞÜ		HARİTA NO: J 23-d-1
İLİ: KÜTAHYA	İLÇESİ: ÇAVDARHİSAR	MAHALLE KÖY: VEYA MEVKİİ : Karabulut Mevkii	KADASTRO : Görmüşür (Hazine) PAFTA : ADA: PARSEL :
ADI : AIZANOI KARABULUT NEKROPOLÜ			
<p><b>GENEL TANIM :</b> Kütahya İline 55 km uzaklıktaki Çavdarhisar İlçesinde bulunan Aızanoi Antik kentinin merkeze 2 km uzaklıktaki nekropol alanıdır. Bedir (Kocaçay) çayı kenarında yer almaktadır. Antik kent merkezine 3 km uzaklıktadır. Meter Steunene Mağarasına yakındır.1990 ve 1991 yıllarında nekropol alanında Müze Müdürlüğü tarafından kurtarma kazıları gerçekleştirilmiştir.Nekropolün ortasından yol geçmektedir. Nekropolde 1990 yılında Amazonlar Lahdi, 1991 yılında Eroslu Lahit bulunmuştur.Ayrıca yer yer mezar odaları yüzeyde görülmektedir.</p>			
ŞİMDİKİ TEHLİKELER : Kaçak kazılar			
ŞİMDİKİ DURUM : Nekropol			
SİT POTANSİYELİ : 1.derece Arkeolojik Sit			
ŞİMDİKİ KORUMA : Örenyeri Bekçileri -Emniyet Müdürlüğü			
ÖNERİLEN KORUMA : Örenyeri Bekçileri -Emniyet Müdürlüğü-Kamera sistemi kurulmalıdır.			
YAYIN DİZİSİ : 1-II.Müze Kurtarma Kazıları -29-30 Nisan Ankara,Sf.81 ve devamı. 2-III.Müze Kurtarma Kazıları-27-30 Nisan 1992 Ankara,Sf.151 ve devamı. 3-DAI, Archaeologischer Anzeiger, 1993-Heft 3 sf. 517-541			
GÖZLEMLER : Alanda zaman zaman kaçak kazı teşebbüsleri bulunmaktadır.			
KORUMA DERECESELİ : 1. Derece			
HAZIRLAYANLAR : 21 / 01/ 2014			
Metin TÜRKÜZÜN-Müze Müdürü(Arkeolog) Serdar ÜNAN-Uzman(Arkeolog)			
KONTROL EDEN : 21 / 01/ 2014 Metin TÜRKÜZÜN-Müze Müdürü			
K. K.KARARLARI NO: Bursa Kültür Varlıklarını Koruma Bölge Kurulunun 29.04.1991 tarih ve 1714 sayılı kararı ile tescil edilmiştir.			
REVİZYON			
Koruma Kurulu			/ /

#### HARİTALAR ,FOTOĞRAFLAR :

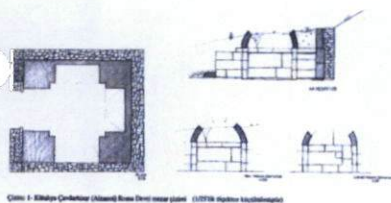

Çizim : E.Özgen Çelikkaya (İstanbul) Arkeoloji Enstitüsü (1977) (Yüksek Lisans Tezi)

#### KARABULUT NEKROPOL ALANI ÖNERİ SİT SINIRI



Amazonlar Lahdi-1990

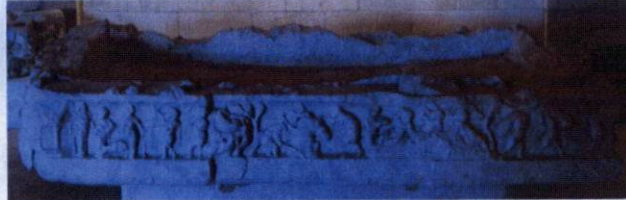

Eroslu Lahit

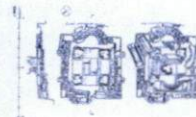

Eroslu Lahit mezar yapısı mezar çizimi,



Nekropol alanı



Amazonlar Lahdi mezar odası



T.C  
KÜLTÜR VE TURİZM BAKANLIĞI  
Kütahya Kültür Varlıklarını  
Koruma Bölge Kurulu Müdürlüğü

KÜTAHYA  
KÜLTÜR VARLIKLARINI KORUMA  
BÖLGE KURULU MÜDÜRLÜĞÜ  
**22/05/2014** TARİH VE **1685**  
SAYILI KARAR EKİDİR.

Onurcan BERK  
İnşaat Mühendisi



Filiz GÜRBOĞA  
Müdür V.

KÜTAHYA İLİ, ÇAVDARHISAR İLÇESİ  
KARABULUT NEKROPOLÜ ARKEOLOJİK SİT SINIRI

K  
1/25000

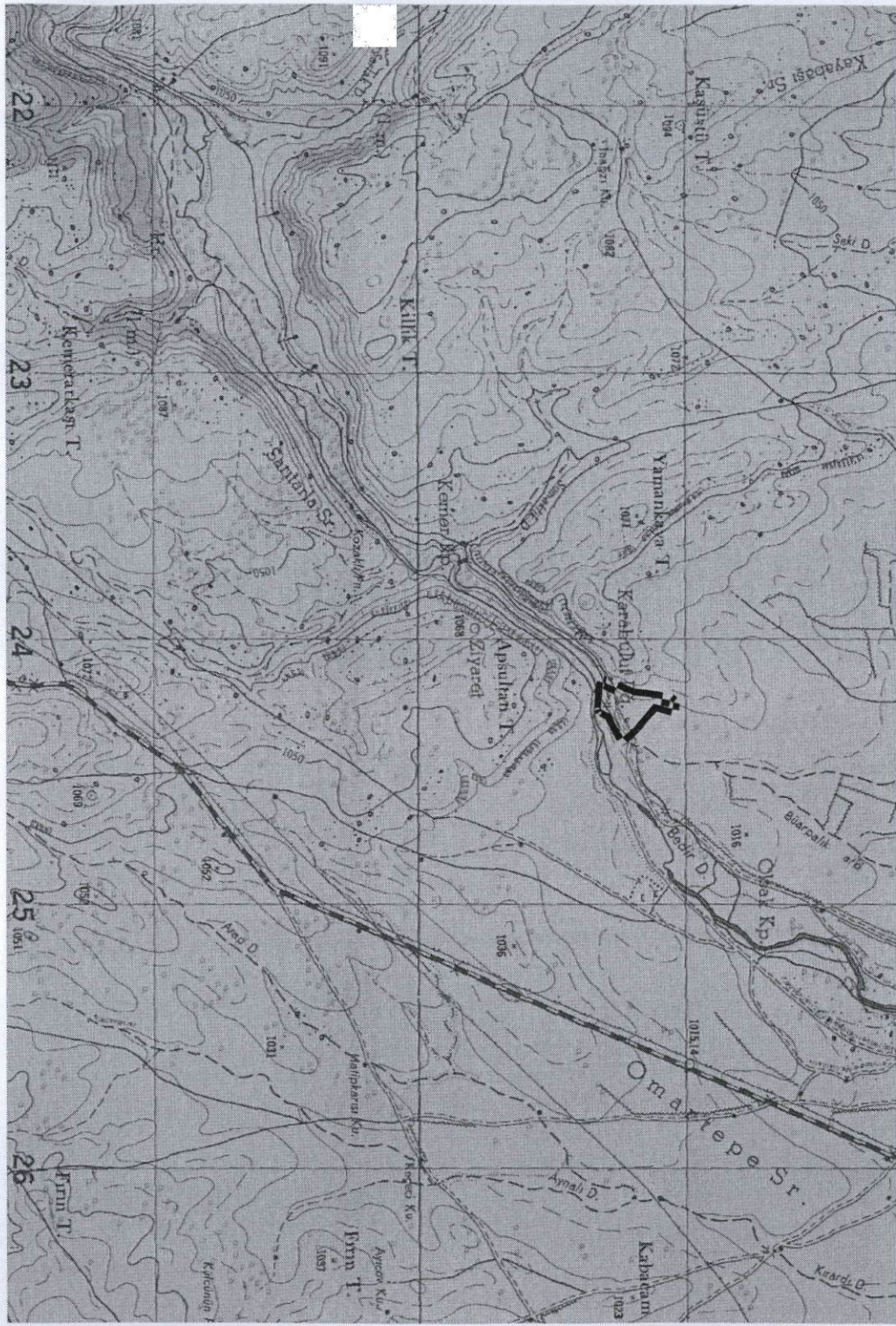

UTM 6 derecelik dilime esas Avrupa 1950 (ED-50)  
datumu koordinat degerleri

NoktaNo	Y	X
20	724168.000	4340692.000
21	724170.000	4340701.000
22	724190.000	4340742.000
23	724217.000	4340806.000
24	724221.000	4340850.000
25	724231.000	4340913.000
26	724236.000	4340943.000
27	724245.000	4340957.000
28	724269.000	4340953.000
29	724249.000	4340884.000
30	724290.000	4340848.000
31	724335.000	4340810.000
32	724377.000	4340765.000
33	724322.000	4340736.000
34	724289.000	4340720.000
35	724286.000	4340716.000
36	724273.000	4340691.000
37	724264.000	4340688.000
38	724264.000	4340683.000
39	724214.000	4340687.000
40	724218.000	4340717.000
41	724216.000	4340719.000
42	724218.000	4340721.000
43	724220.000	4340721.000
44	724241.000	4340745.000
45	724244.000	4340751.000
46	724250.000	4340749.000
47	724252.000	4340740.000
48	724246.000	4340737.000
49	724301.000	4340785.000
50	724305.000	4340790.000
51	724318.000	4340781.000
52	724312.000	4340773.000

Pafta Adı: J23-D1  
ARKEOLOJİK SİT SINIRI

T.C  
KÜLTÜR VE TURİZM BAKANLIĞI  
Kütahya Kültür Varlıklarını  
Koruma Bölge Kurulu Müdürlüğü  
KÜTAHYA  
KÜLTÜR VARLIKLARINI KORUMA  
BÖLGE KURULU MÜDÜRLÜĞÜ  
22/05/2014 TARİH VE 1685  
SAYILI KARAR EKİDİR

O. BEKİK  
İnsaat Müh.

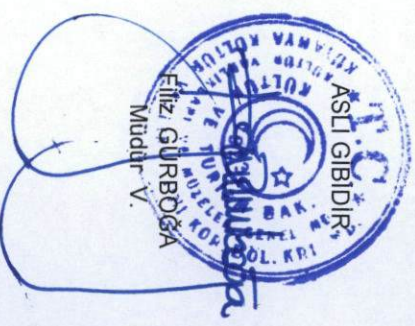

İLİ : Kütahya  
İLÇESİ : Çavdarhisar  
MAHALLESİ : Yukarı  
PAFTANO : J22D07-b



Tarafından paftasından aslına uygun olarak çıkarılmıştır...../...../2013

Emin HARMAN  
Kadastro Üyesi

T.C  
KÜLTÜR VE TURİZM BAKANLIĞI  
Kütahya Kültür Varlıklarını  
Koruma Bölge Kurulu Müdürlüğü

KÜTAHYA  
KÜLTÜR VARLIKLARINI KORUMA  
BÖLGE KURULU MÜDÜRLÜĞÜ  
**22/05/2014 TARİH VE 1685**  
SAYILI KARAR EKİDİR.



Onurcan BERK  
İnşaat Mühendisi

Filiz GÜRBOĞA  
Müdür v.