

T.C.
KÜLTÜR VE TURİZM BAKANLIĞI
Kayseri Kültür Varlıklarını Koruma Bölge Kurulu

KARAR

Toplantı No. Ve Tarihi: 84 - 18.06.2014
Karar No. Ve Tarihi : 1105 - 18.06.2014

Toplantı Yeri
KAYSERİ

Prof.Dr. Fikri KULAKOĞLU başkanlığındaki bir ekip tarafından Kayseri ili'ndeki "Eski Ticaret Yolları ve Yerleşim Yerlerinin Tespiti" konusunda 27.08.2012-30.09.2012 tarihleri arasında gerçekleştirilen yüzey araştırması çalışması kapsamında tespit edilen alanlardan Kayseri ili, Develi ilçesi, Çayırözü Köyü'nde bulunan höyüğün tescilinin değerlendirilmesine yönelik Kültür Varlıkları ve Müzeler Genel Müdürlüğü'nün 20.12.2012 tarih, 267080 sayılı yazısı ile bahse konu höyüğün tesciline ilişkin Kayseri Valiliği İl Kültür ve Turizm Müdürlüğü'nün 27.02.2014 tarih ve 788 sayılı, Enerji ve Tabii Kaynaklar Bakanlığı, Maden İşleri Genel Müdürlüğü'nün 04.03.2014 tarih ve 251623 sayılı, Yatırım ve İşletmeler Genel Müdürlüğü'nün 04.03.2014 tarih ve 44501 sayılı, Kayseri Valiliği Çevre ve Şehircilik İl Müdürlüğü'nün 04.04.2014 tarih ve 3015 sayılı görüş yazıları ile Koruma Bölge Kurulu Müdürlüğü raportörlerinin 14.02.2014 tarih ve 167 sayılı raporu okundu; raportörün açıklamaları dinlendi, dosyasındaki bilgi ve belgeler incelendi, yapılan görüşme sonucunda;

Kayseri ili, Develi ilçesi, Çayırözü Köyü'nde bulunan, tapunun 331, 332, 333, 340, 341,342, 343, 345 ve 349 parsellerinde yer alan Kuyu Tepesi Höyüğü'nün 2863 sayılı yasanın 6. maddesi kapsamına giren özellikler taşıması nedeniyle kararımız eki 1/25000 ve 1/5000 ölçekli harita belirlenen şekliyle I. derece arkeolojik sit alanı olarak tescil edilmesine; söz konusu alanda Kültür ve Tabiat Varlıklarını Koruma Yüksek Kurulu'nun 05.11.1999 gün ve 658 sayılı ilke kararında belirtilen geçiş dönemi koruma esasları ve kullanma koşullarının geçerli olduğuna karar verildi.

AVRUPA KONSEYİ	DOĞAL VE KÜLTÜREL VARLIKLARI KORUMA ENVANTERİ	D.K.V.K.E	SİT	ENVANTER NO
TÜRKİYE	KÜLTÜR VARLIKLARI VE MÜZELER GENEL MÜDÜRLÜĞÜ			HARİTA NO
İLİ: KAYSERİ	İLÇESİ: DEVELİ	MAHALLE KÖY : ÇAYIRÖZÜ KÖYÜ		KADASTRO
		VEYA MEVKİİ :		PAFTA: ADA: PARSEL:
ADI: KUYU TEPE Sİ HÖYÜĞÜ				
GENEL TANIM: KUYU TEPE Sİ HÖYÜĞÜ, ÇAYIRÖZÜ KÖYÜ'NÜN YAKLAŞIK 1,5-2 KM. KUZEYDOĞUSUNDA, MEVCUT KARAYOLUNUN 1,5 KM. KUZEYİNDE VE TESCİLLİ İKİTEPE HÖYÜĞÜ'NÜN 500 M. KUZEYİNDE YER ALMAKTADIR. DOĞAL KAYALIK ALAN ÜZERİNDE BULUNAN HÖYÜK YAKLAŞIK 250 M ² LİK BİR ALANI KAPSAMAKTADIR. HÖYÜK ÜZERİNDE, ETEĞİNDEKİ TARIM ARAZİLERİNDE VE DOĞAL KAYALIK ALANDA ÇOK SAYIDA PİTOS PARÇASINA, SERAMİK MALZEMEME VE HÖYÜĞÜN ÖZELLİKLE DOĞU ETEKLERİNDEKİ DÜZLÜK KISIMLARDA YAPI KALINTILARINA RASTLANMIŞTIR. SÖZ KONUSU SERAMİK AĞIRLIKLIL VERİLERDEN HÖYÜĞÜN DEMİR ÇAĞLARI VE ROMA DÖNEMLERİNDE İSKAN GÖRDÜĞÜ ANLAŞILMAKTADIR. HÖYÜĞÜN TEPE SİNDE VE ETEKLERİNDE DERİNLİĞİ FAZLA OLMAYAN ÇOK SAYIDA KAÇAK KAZI ÇUKURU MEVCUTTUR.				
ŞİMDİKİ TEHLİKELER : Kaçak kazı				
ŞİMDİKİ DURUM :				
SİT POTANSİYELİ : 1.derece arkeolojik sit			KORUMA DERECE Sİ : 1.derece arkeolojik sit	
ŞİMDİKİ KORUMA : Korumasız			HAZIRLAYANLAR: Zeynep ÖZDEMİR Uzman (Arkeolog) <i>[Signature]</i>	
ÖNERİLEN KORUMA : 1.derece arkeolojik sit alanı olarak tescili			Salih Kaan TAŞMEKTEPLİGİL Şehir Plancısı <i>[Signature]</i> 14.02.2014	
			KONTROL EDEN: Dilek YALDIZ Müdür V. <i>[Signature]</i>	
YAYIN DİZİ Sİ :			K. K. V. K. B. K. KARARLARI	
			No:/2014 / /2014 / /2014	
GÖZLEMLER :			REVİZYON : K. K. V. K. B. K. ONAYI : / /2014	
			<i>[Signature]</i>	

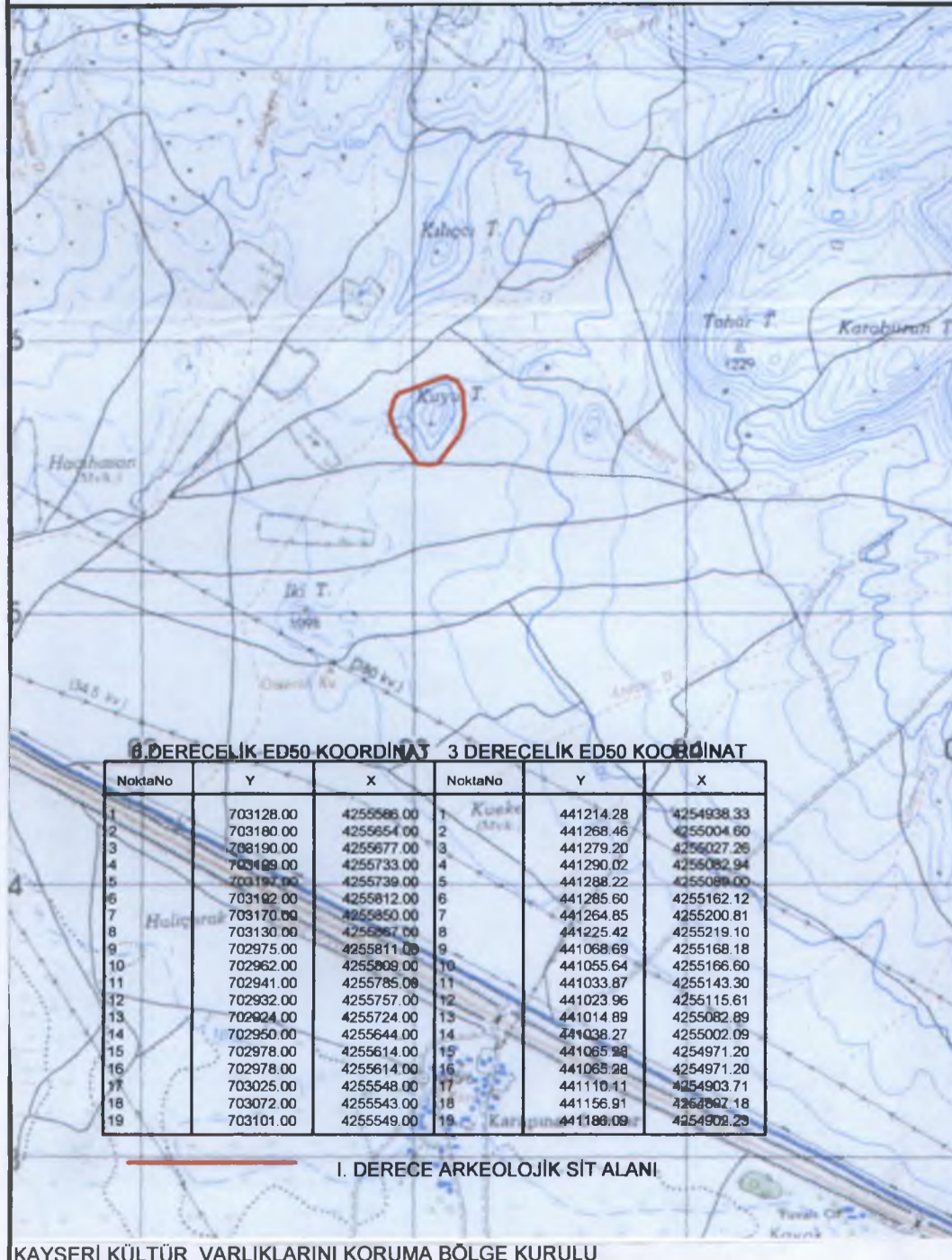



M. G. ... 7 ... Jim ...

Kayseri Kültür Varlıklarının
Koruma Bölge Kurulunun
18.06.2014 Gün ve 1105. Sayılı
karar ekidir.

ONANDI

Mehmet YILDIZ
Bölge Kurul Müdürü

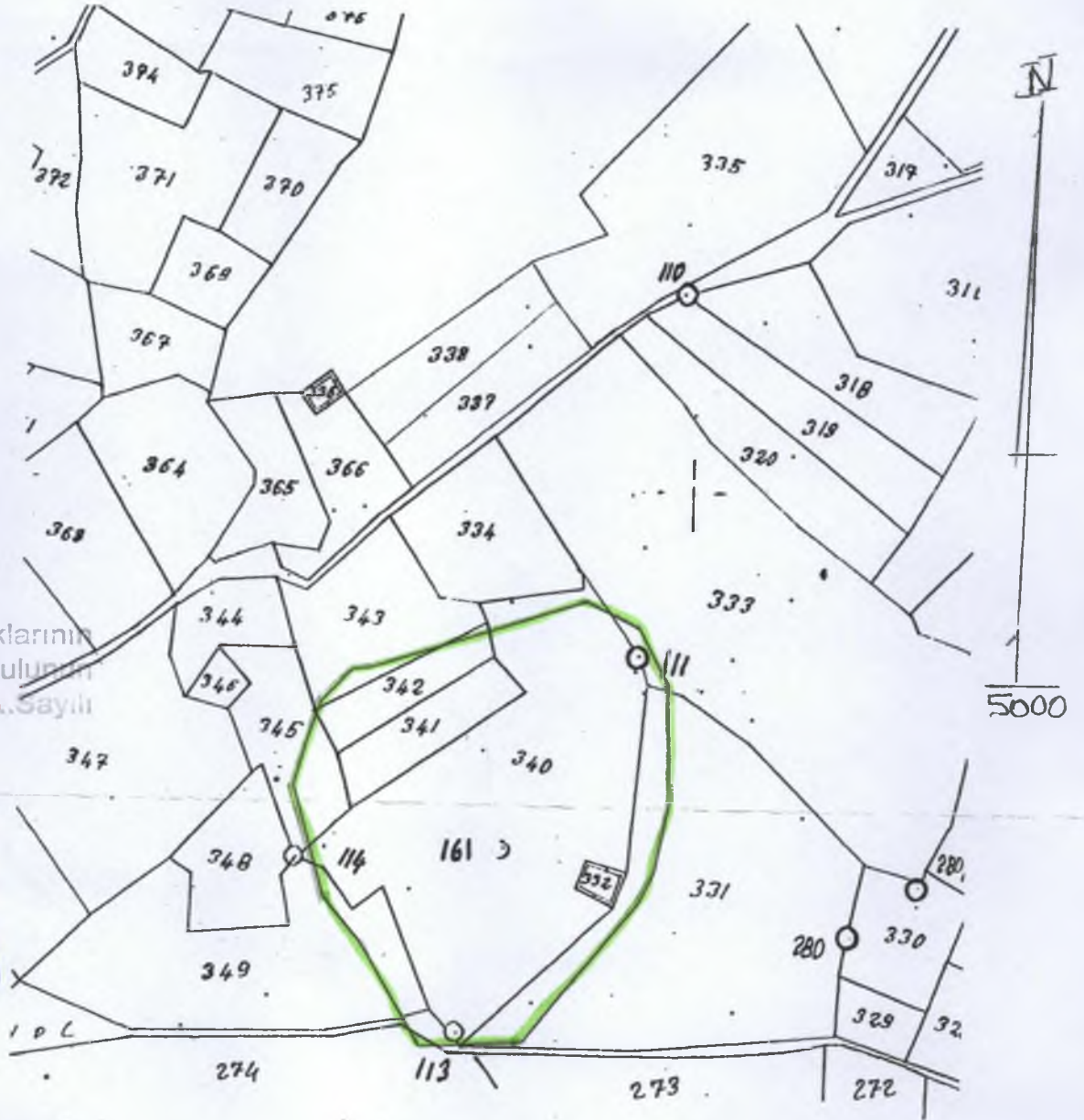

P.6

6 DERECELİK ED50 KOORDİNAT 3 DERECELİK ED50 KOORDİNAT

NoktaNo	Y	X	NoktaNo	Y	X
1	703128.00	425586.00	1	441214.28	4254938.33
2	703180.00	4255854.00	2	441268.46	4255004.60
3	703190.00	4255677.00	3	441279.20	4255027.26
4	703189.00	4255733.00	4	441290.02	4255082.94
5	703197.00	4255739.00	5	441288.22	4255089.00
6	703192.00	4255812.00	6	441285.60	4255162.12
7	703170.00	4255850.00	7	441264.85	4255200.81
8	703130.00	4255887.00	8	441225.42	4255219.10
9	702975.00	4255811.00	9	441068.69	4255168.18
10	702962.00	4255909.00	10	441055.64	4255166.60
11	702941.00	4255785.00	11	441033.87	4255143.30
12	702932.00	4255757.00	12	441023.96	4255115.61
13	702924.00	4255724.00	13	441014.89	4255082.89
14	702950.00	4255644.00	14	441038.27	4255002.09
15	702978.00	4255614.00	15	441065.28	4254971.20
16	702978.00	4255614.00	16	441065.28	4254971.20
17	703025.00	4255548.00	17	441110.11	4254903.71
18	703072.00	4255543.00	18	441156.91	4254897.18
19	703101.00	4255549.00	19	441186.09	4254902.23

I. DERECE ARKEOLOJİK SİT ALANI