

**T.C.**  
**KÜLTÜR VE TURİZM BAKANLIĞI**  
**ŞANLIURFA KÜLTÜR VARLIKLARINI KORUMA BÖLGE KURULU**  
**KARAR**

**Toplantı Tarihi ve No** : 16.06.2014 - 100  
**Karar Tarihi ve No** : 16.06.2014 - 1069

**Toplantı Yeri**  
**ŞANLIURFA**

Şanlıurfa ili, Birecik ilçesi, Aslanlı Mahallesi, Hanhöyüğü Yerleşimi (Mezrası) sınırları bulunan Hanhöyüğü'nün 2863 sayılı Yasa kapsamında korunması gerekli taşınmaz kültür varlığı özelliği göstermesi nedeni ile tescil edilmesine ilişkin Kurul Müdürlüğü uzmanlarının 09.06.2014 tarihli tespit raporu okundu. Konunun dosyası, 1/5000 ölçekli öneri sit alanı haritası, tescil fişi, fotoğraflar, bilgi ve belgeler incelendi. Yapılan incelemeler sonucunda:

Şanlıurfa ili, Birecik ilçesi, Aslanlı Mahallesi, Hanhöyüğü Yerleşimi (Mezrası) sınırları bulunan Hanhöyüğü'nün 2863 sayılı Yasa kapsamında korunması gerekli taşınmaz kültür varlığı özelliği göstermesi nedeniyle ekli 1/5000 ölçekli koordinatlı haritada sınırları gösterildiği şekilde I. Derece Arkeolojik Sit Alanı olarak tesciline;

**Hanhöyüğü I. Derece Arkeolojik Sit Alanı Koruma Kullanma Koşulları'nın:**

1. *Bilimsel çalışmalar dışında aynen korunacak bir sit alanıdır.*
2. *Yeni yapılaşmaya izin verilemez.*
3. *Resmi ve özel kuruluşlarca zorunlu durumlarda yapılacak alt yapı uygulamaları için müze müdürlüğünün ve varsa kazı başkanının görüşüyle yapılmak istenen uygulama Kurulumuzca değerlendirilir.*
4. *Yeni tarımsal alanlar açılmaz. Mevcut tarımsal kullanımlar sürdürülebilir. Mevcut ağaçlardan ürün alınabilir. Sınırlı mevsimlik tarımsal faaliyetler devam edebilir.*
5. *Taş, toprak, kum vb. alınmasına, kireç, taş, tuğla, mermer, kum, maden vb. ocakların açılmasına, toprak, çürüf, çöp, sanayi atığı ve benzeri malzeme dökülmesine Kurulumuzca değerlendirilir.*
6. *Parsellere ilişkin tevhit ve ifraz işlemleri, taşınmaz kültür varlıklarının mahiyetine tesir etmeyecek şekilde Kurulumuzdan izin almak koşuluyla yapılabilir.*
7. *Alan içerisinde bulunan, mevcut mezarlıklarda defin işlemi yapılabilir ancak yeni mezar açılmaz.*

şeklinde yedi madde olarak belirlenmesine karar verildi.

İLİ:ŞANLIURFA  
İLÇESİ:BİRECİK  
MAH:ASLANLI  
ADI:HAN HÖYÜĞÜ  
I.DERECE ARKEOLOJİK SİT ALANI  
ÖLÇEK:1/5000

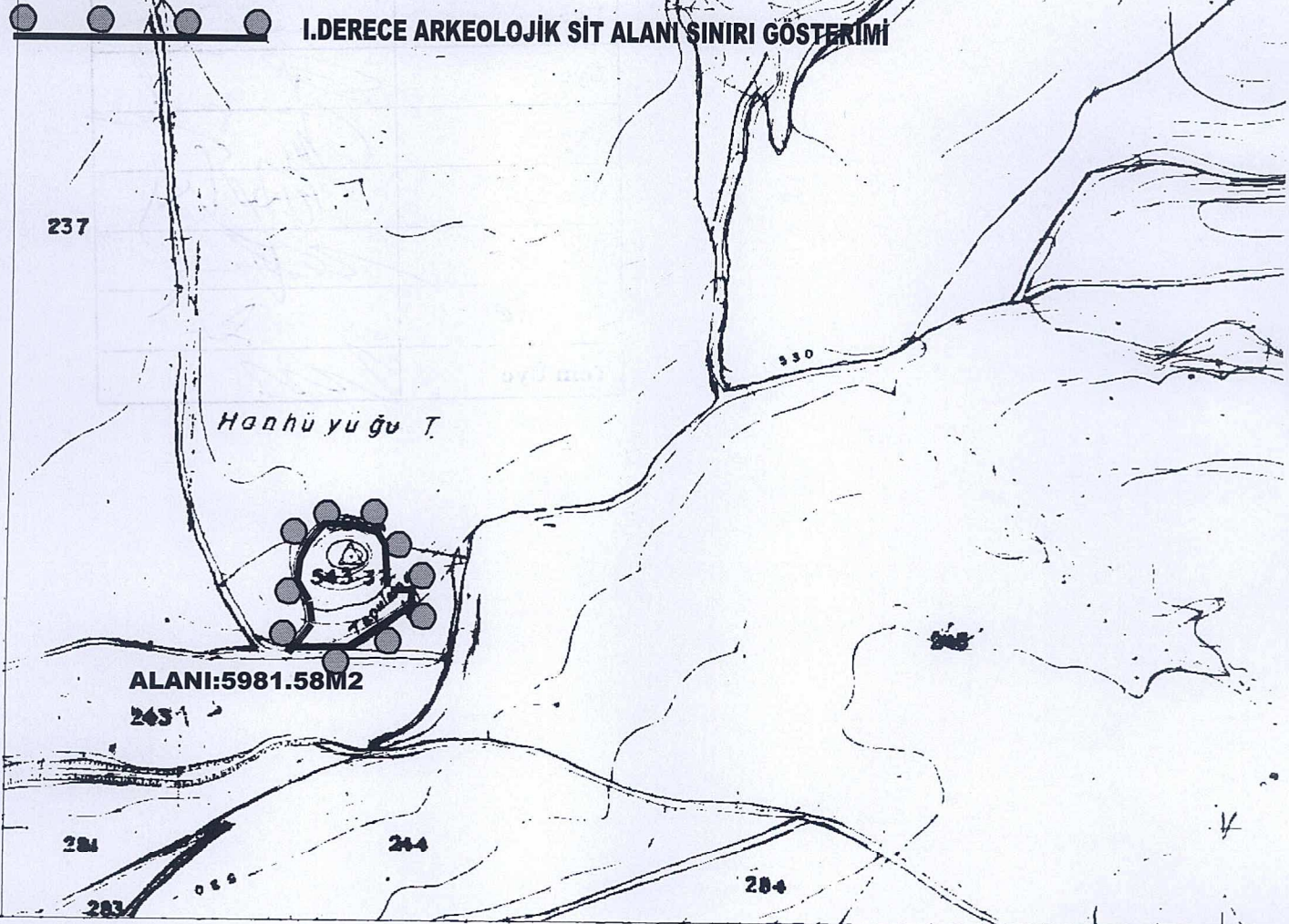

### SİT ALANI KOORDİNATLARI

| NoktaNo | Y         | X          |
|---------|-----------|------------|
| ST.1    | 422409.73 | 4097177.00 |
| ST.2    | 422408.08 | 4097161.27 |
| ST.3    | 422391.62 | 4097176.92 |
| ST.4    | 422389.97 | 4097208.18 |
| ST.5    | 422383.21 | 4097219.15 |
| ST.6    | 422362.32 | 4097225.16 |
| ST.7    | 422361.94 | 4097130.95 |
| ST.8    | 422342.41 | 4097225.69 |
| ST.9    | 422337.15 | 4097220.36 |
| ST.10   | 422332.00 | 4097150.89 |
| ST.11   | 422330.10 | 4097165.32 |
| ST.12   | 422329.74 | 4097211.47 |
| ST.13   | 422326.50 | 4097143.86 |
| ST.14   | 422322.89 | 4097197.77 |
| ST.15   | 422321.08 | 4097180.55 |
| ST.16   | 422315.47 | 4097130.47 |

**NOT:KOORDİNATLAR 39 DERECE 3 LÜK DİLİMDE OLUP  
ED 50 DATUMUNDA UTM 3 LÜK SİSTEMDEDİR.**

Müdür

Kontrol