

T.C.
KÜLTÜR VE TURİZM BAKANLIĞI
ŞANLIURFA KÜLTÜR VARLIKLARINI KORUMA BÖLGE KURULU
KARAR

Toplantı Tarihi ve No : 16.06.2014 - 100
Karar Tarihi ve No : 16.06.2014 - 1073

Toplantı Yeri
ŞANLIURFA

Şanlıurfa ili, Birecik ilçesi, Yuvacık Mahallesi sınırları dâhilinde bulunan Yuvacık Höyüğü'nün 2863 sayılı Yasa kapsamında korunması gerekli taşınmaz kültür varlığı özelliği göstermesi nedeni ile tescil edilmesine ilişkin Kurul Müdürlüğü uzmanlarının 09.06.2014 tarihli tespit raporu okundu. Konunun dosyası, 1/5.000 ölçekli öneri sit alanı haritası, tescil fişi, fotoğraflar, bilgi ve belgeler incelendi. Yapılan incelemeler sonucunda:

Şanlıurfa ili, Birecik ilçesi, Yuvacık Mahallesi sınırları dâhilinde bulunan Yuvacık Höyüğü'nün 2863 sayılı Yasa kapsamında korunması gerekli taşınmaz kültür varlığı özelliği göstermesi nedeniyle ekli 1/5.000 ölçekli koordinatlı haritada sınırları gösterildiği şekilde (üzerinde köy yerleşimi bulunduğundan yaşamın devamlılığı ilkesi gereğince) II. Derece Arkeolojik Sit Alanı olarak tesciline;

Yuvacık Höyüğü II. Derece Arkeolojik Sit Alanı Koruma Kullanma Koşulları'nın:

- 1. Bilimsel çalışmalar dışında aynen korunacak bir sit alanıdır.*
- 2. Yeni yapılaşmaya izin verilemez.*
- 3. Günümüzde kullanılmakta olan tescilsiz yapıların basit onarımları yürürlükteki ilke kararı doğrultusunda yapılabilir.*
- 4. Resmi ve özel kuruluşlarca zorunlu durumlarda yapılacak alt yapı uygulamaları için müze müdürlüğünün ve varsa kazı başkanının görüşüyle yapılmak istenen uygulama Kurulumuzca değerlendirilir.*
- 5. Yeni tarımsal alanlar açılmaz. Mevcut tarımsal kullanımlar sürdürülebilir. Mevcut ağaçlardan ürün alınabilir. Sınırlı mevsimlik tarımsal faaliyetler devam edebilir.*
- 6. Taş, toprak, kum vb. alınmasına, kireç, taş, tuğla, mermer, kum, maden vb. ocakların açılmasına, toprak, çürük, çöp, çöp, çöp, çöp ve benzeri malzeme dökülmesine Kurulumuzca değerlendirilir.*
- 7. Parsellere ilişkin tevhit ve ifraz işlemleri, taşınmaz kültür varlıklarının mahiyetine tesir etmeyecek şekilde Kurulumuzdan izin almak koşuluyla yapılabilir.*

şeklinde yedi madde olarak belirlenmesine karar verildi.

İL:ŞANLIURFA
İLÇESİ:BİRECİK
MAH:YUVACIK
ADI:YUVACIK HÖYÜĞÜ
II.DERECE ARKEOLOJİK SİT ALANI
ÖLÇEK:1/5000



II.DERECE ARKEOLOJİK SİT ALANI SINIRI GÖSTERİMİ

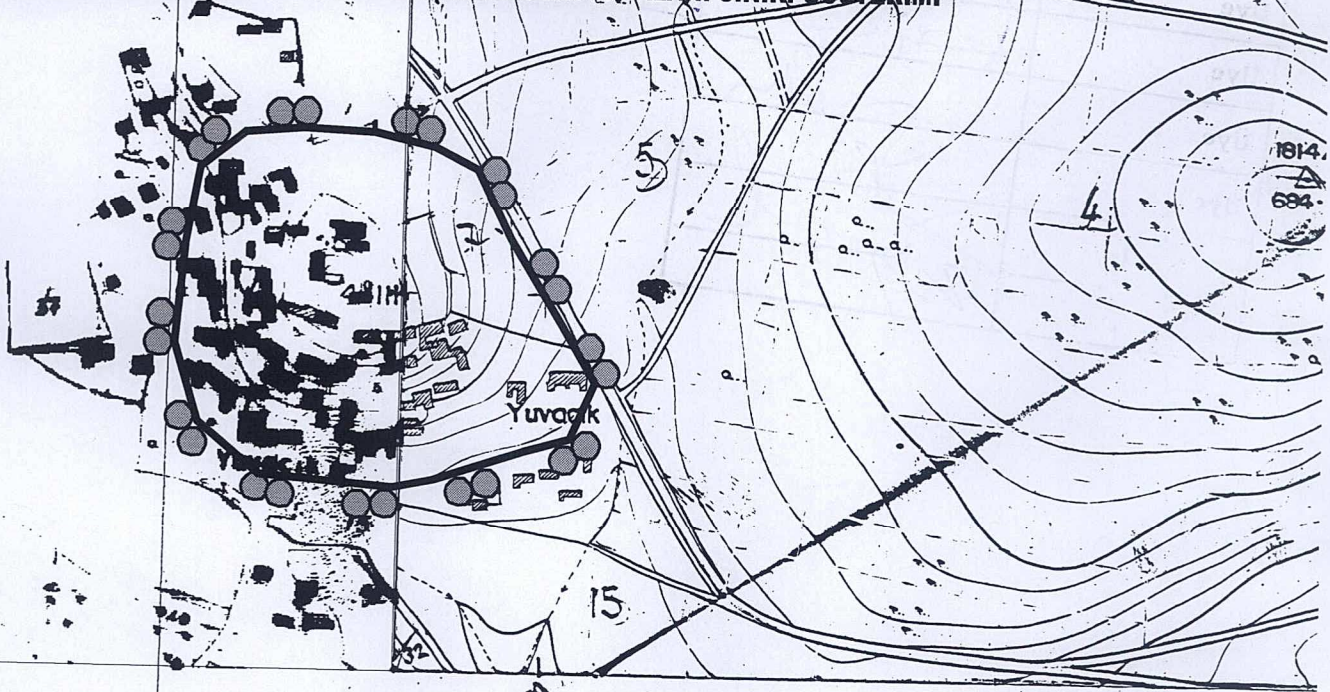

- 1- Dışık köyü
- 2- kızı
- 3- H. Ahmet
- 4- Yuvacık
- 5- İlçe

Tapulama Müdürü
Mehmet B. Muğan

SİT ALANI KOORDİNATLARI

NoktaNo	Y.	X
ST.1	429037.69	4110942.99
ST.2	429020.30	4110903.45
ST.3	429014.76	4110981.73
ST.4	428988.67	4110894.75
ST.5	428980.76	4111037.09
ST.6	428957.04	4111085.32
ST.7	428929.36	4110875.77
ST.8	428927.78	4111100.34
ST.9	428900.90	4110870.24
ST.10	428887.45	4111109.83
ST.11	428839.22	4111112.20
ST.12	428811.54	4110878.15
ST.13	428799.68	4111109.04
ST.14	428769.63	4110912.94
ST.15	428768.84	4111084.53
ST.16	428759.35	4111031.55
ST.17	428753.03	4110966.71

NOT:KOORDİNATLAR 39 DERECE 3 LÜK DİLİMDE OLUP
ED 50 DATUMUNDA UTM 3 LÜK SİSTEMDEDİR.