



T.C.

**KÜLTÜR VE TURİZM BAKANLIĞI
ÇANAKKALE KÜLTÜR VARLIKLARINI
KORUMA BÖLGE KURULU
KARAR**

**Toplantı Tarihi ve No :18.12.2013/ 72
Karar Tarihi ve No :18.12.2013/ 1354**

**17.01.73
Toplantı Yeri
ÇANAKKALE**

Çanakkale İli, Ayvacık İlçesi, Küçükkuyu Beldesi, Adatepe Köyü, Değirmen mevkiinde bulunan, Mıhlı çayı üzerinde yer alan, GEEAYK'nun 12.02.1983 gün/14669 sayılı kararı ile Mıhlı Çayı üzerinde bulunan köprünün korunması ve de tamir edilmesi gerektiğine karar verilen, Maliye hazinesi adına kayıtlı, Mıhlı Köprüsüne yönelik sunulan rölve, restitüsyon ve restorasyon projelerinin değerlendirilmesi talebine ilişkin, Ulaştırma, Denizcilik ve Haberleşme Bakanlığı, Karayolları Genel Müdürlüğü, 14. Bölge Müdürlüğü'nün 25.11.2013 gün / 188844 sayılı yazısı ve ekleri ile uzman raporu okundu, ilgili dosyası incelendi, yapılan görüşmeler sonucunda;

Çanakkale ili, Ayvacık ilçesi, Küçükkuyu Beldesi, Adatepe köyü, Değirmen Mevkiinde bulunan, Mıhlı Çayı üzerinde yer alan, Mıhlı Köprüsü ve çevresine ait yapılan incelemeler doğrultusunda;

-Mıhlı Köprüsü yanındaki Değirmen yapısının 2863 sayılı Yasanın 6. Ve 7. Maddesi kapsamında tespit ve tescil nitelikleri taşıdığı anlaşıldığından, korunması gerekli taşınmaz kültür varlığı olarak tescil edilmesinin ve hazırlanan tescil fişinin uygun olduğuna, koruma grubunun 2. grup olarak belirlenmesine, 05.11.1999 tarih ve 660 sayılı ilke kararı uyarınca söz konusu yapıya ait Rölöve, Restitüsyon ve Restorasyon projelerinin hazırlanarak Kurulumuza iletilmesine,

-Tescilli Mıhlı Köprüsüne ait hazırlanan tescil fişi ile rölöve-restitüsyon ve restorasyon projelerinin uygun olduğuna, uygulamanın ilgili kurumlar ile 22.03.2001 tarih ve 680 sayılı ilke kararı kapsamında proje müellifi denetim ve sorumluluğunda yapılabileceğine,

-Mıhlı Çayı, Mıhlı Köprüsü ile değirmen yapısının bulunduğu alanın, doğal güzellikleri açısından da özellikler taşıdığı, alanın günümüzde mesire yeri olarak da kullanıldığı göz önünde bulundurularak, alanın korunması, bakımının yapılması ve geri dönüşü olmayacak uygulamaların önlenmesi açısından, bölgenin doğal sit, tabiat parkı v.b. olarak belirlenmesine yönelik çalışmaların ilgili kurumlar tarafından başlatılmasının tavsiye edilmesine karar verildi.

BAŞKAN
Ahmet Coşkun ÖZGÜNEL
(İmza)

BAŞKAN YRD.
Ali Osman UYSAL
(İmza)

ÜYE
Turan BARLAS
(İmza)

ÜYE
Ali Emrah ÜNLÜ
(İmza)

ÜYE
Berrin TEZGEN
(İmza)

ÜYE
Fatih ELCİL
(İmza)

ÜYE
Çanakkale İl Tems.
Sevil YÜKSEL
(İmza)

ÜYE
Balıkesir Vakıflar Bölge Müd. Tems.
Osman KOÇ
(İmza)



AVRUPA KONSEYİ	KÜLTÜREL VARLIKLARI KORUMA ENVANTERİ	D.K.V.K.E.	ANIT	ENVANTER NO:
TÜRKİYE				HARİTA NO:
İLİ: ÇANAKKALE	İLÇESİ: AYVACIK	KÖY -MEVKİİ: ADATEPE- DEĞİRMEN	KORUMA DERECESİ	ANITSAL
SOKAK VE KAPI NO:		KADASTRO PAFTA: ADA: PARSEL:		ÇEVRESEL
ADI: DEĞİRMEN	YAPTIRAN: -	YAPAN:	MİMARİ ÇAĞI: (ÜSLUP)	S.M.Ö
	YAPIM TARİHİ: -	KİTABE:	VAKFIYE:	2. GRUP

GENEL TANIM: Adatepe köyü, Değirmen mevki, Çanakkale – Balıkesir sınırında bulunan Mihli köprüsü yakınındaki Değirmen yapısı.

KORUMA DURUMU	A	İYİ	TAŞIYICI YAPI	A	DIŞ YAPI	A	ÜST YAPI	A	İÇ YAPI	A	SÜSLEME ELEMANLARI	A	RUTUBET	A	YOK
	B	ORTA		B		B		B		B		B		B	İZİ VAR
	C	FENA		C		C		C		C		C		C	ÖNEMLİ

HARİTA PLANI:

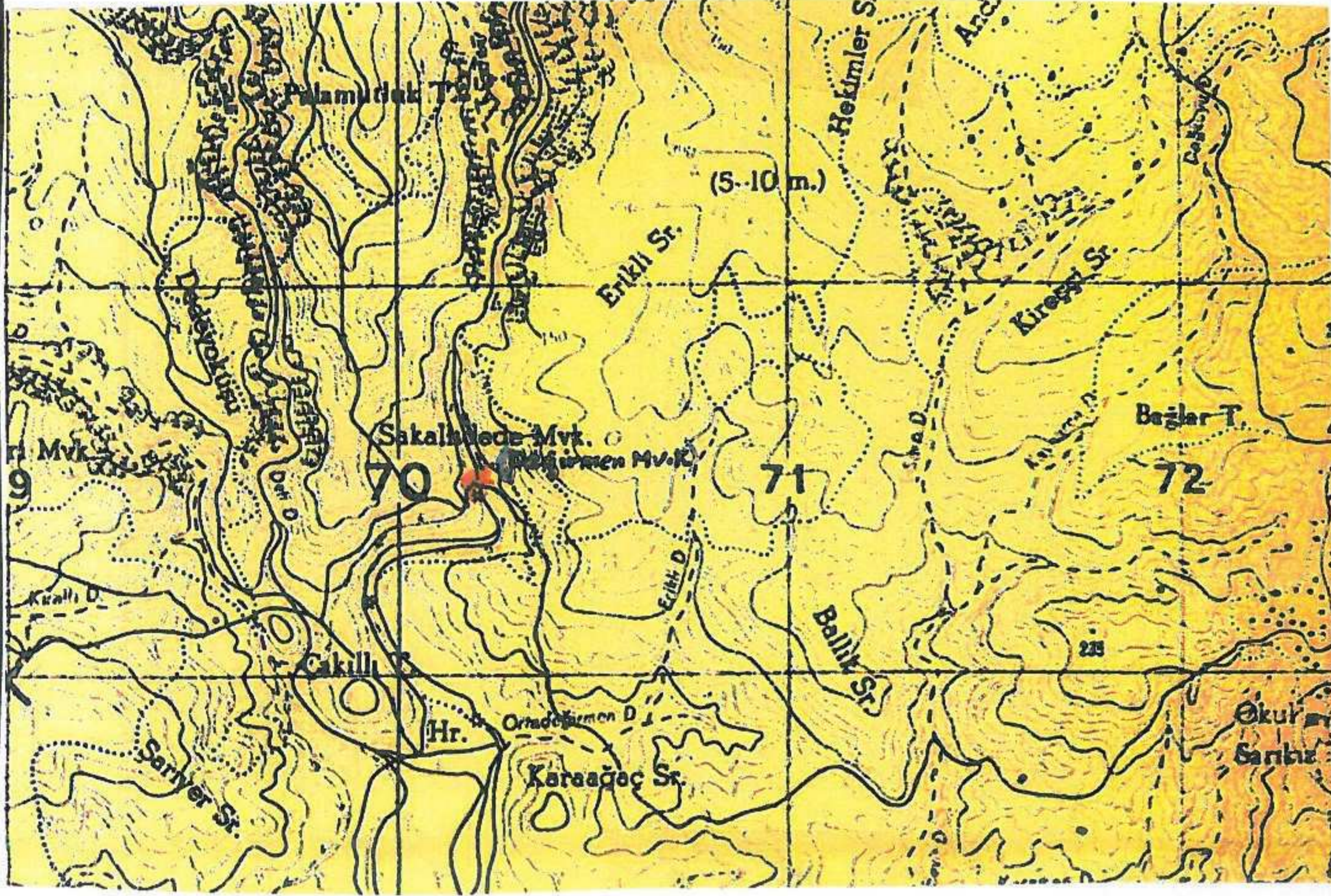

FOTOĞRAF



GÖZLEMLER: Atıl ve metruk durumdadır. Yapının yok olmaması amacıyla restorasyon projesinin hazırlanarak restore çalışmalarının biran önce yapılması gerekmektedir.

BUGÜNKÜ SAHİBİ:

BAKIMINDAN SORUMLU OLMASI GEREKEN KURULUŞ:

YAPILAN ONARIMLAR: Değirmenin arka cephesine Betonarme ek ve müdahaleler yapılmış, çatısı yenilenmiş olduğu gözlemlenmiştir.

AYRINTILI TANIM:

Çanakkale – Balıkesir illeri arasında sınırı belirleyen Mihli çayı üzerinde bulunan Mihli Köprüsünün Çanakkale ayağında, eğimli bir topografyaya konumlandırılmış, dikdörtgen-formlu, taş malzemeli, yağma sistemli, geniş Dikdörtgen pencere, ahşap konstrüksiyonlu kırma çatılı, Marsilya tipi kiremitli yarım bodrum + tek kattan oluşan Değirmen yapısıdır.

TEKNİK BİLGİLER	SU	ELEKTRİK	ISITMA	KANALİZASYON
-----------------	----	----------	--------	--------------

ORJİNAL KULLANIMI: DEĞİRMEN

BUGÜNKÜ KULLANIMI: DEĞİRMEN

ÖNERİLEN KULLANIMI: DEĞİRMEN

HAZIRLAYANLAR:

A.Sedat SAYGI
Özdem GÜNERİ
Manolya YUKEL

Mimar
Harita Müh.
Arkeolog

EKLER:

KONTROL EDEN:

Çanakkale KVKBK'nun 18/12/2013
Gün ve...1354... Sayılı karar
ekidir.

RAPOR	X
FOTOĞRAF	X
RÖLÖVE PROJESİ	
RESTORASYON PROJESİ	
HARİTA	X
KROKİ	X
KİTABE	
VAKFIYE	

KURUL ONAYI NO:

REVİZYON

KURUL KARARLARI:



Handwritten signatures and stamps of the project team and the official in charge.



AVRUPA KONSEYİ	KÜLTÜREL VARLIKLARI KORUMA ENVANTERİ	D.K.V.K.E.	ANIT	ENVANTER NO:
T Ü R K İ Y E				HARİTA NO:
İLİ: ÇANAKKALE	İLÇESİ: AYVACIK	KÖY -MEVKİİ: ADATEPE- DEĞİRMEN	KORUMA DERECESESİ	ANITSAL X
SOKAK VE KAPI NO:		KADASTRO PAFTA: ADA: PARSEL:		ÇEVRESEL
ADI: MIHLI KÖPRÜSÜ	YAPTIRAN:	YAPAN :	MİMARİ ÇAĞI : (ÜSLUP)	ANITSAL 1. GRUP
	YAPIM TARİHİ:	KİTABE:	VAKFIYE:	

GENEL TANIM: Adatepe köyü, Değirmen mevki, Çanakkale – Balıkesir illeri arasında sınırı belirleyen Mihli çayı üzerinde bulunan Mihli köprüsü.

KORUMA DURUMU	A İYİ	TAŞIYICI YAPI	A	DIŞ YAPI	A	ÜST YAPI	A	İÇ YAPI	A	SÜSLEME ELEMANLARI	A	RUTUBET	A	YOK
	B ORTA		B		B		B		B		B		B	İZİ VAR
	C FENA		C		C		C		C		C		C	ÖNEMLİ

HARİTA PLANI:

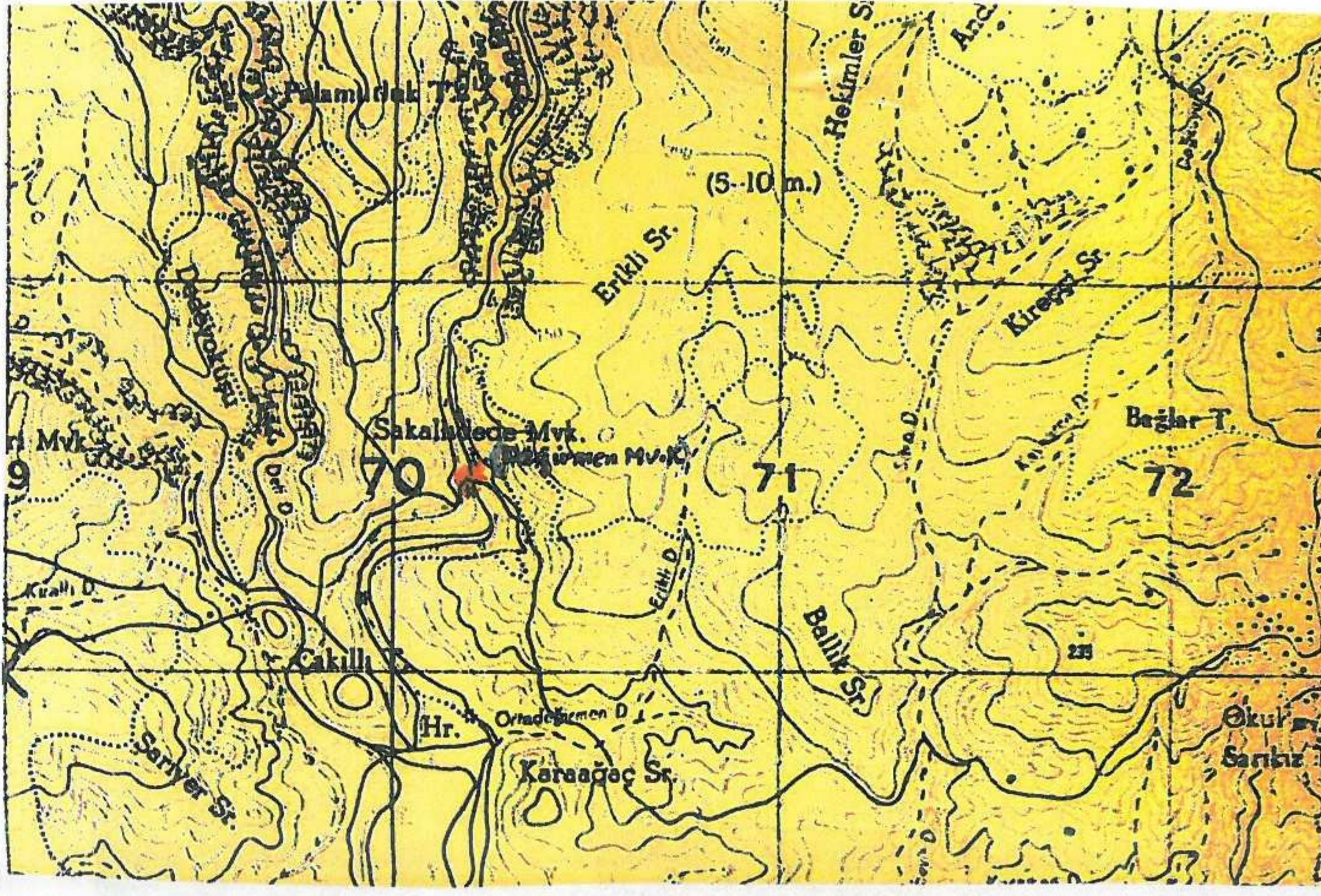

FOTOĞRAF

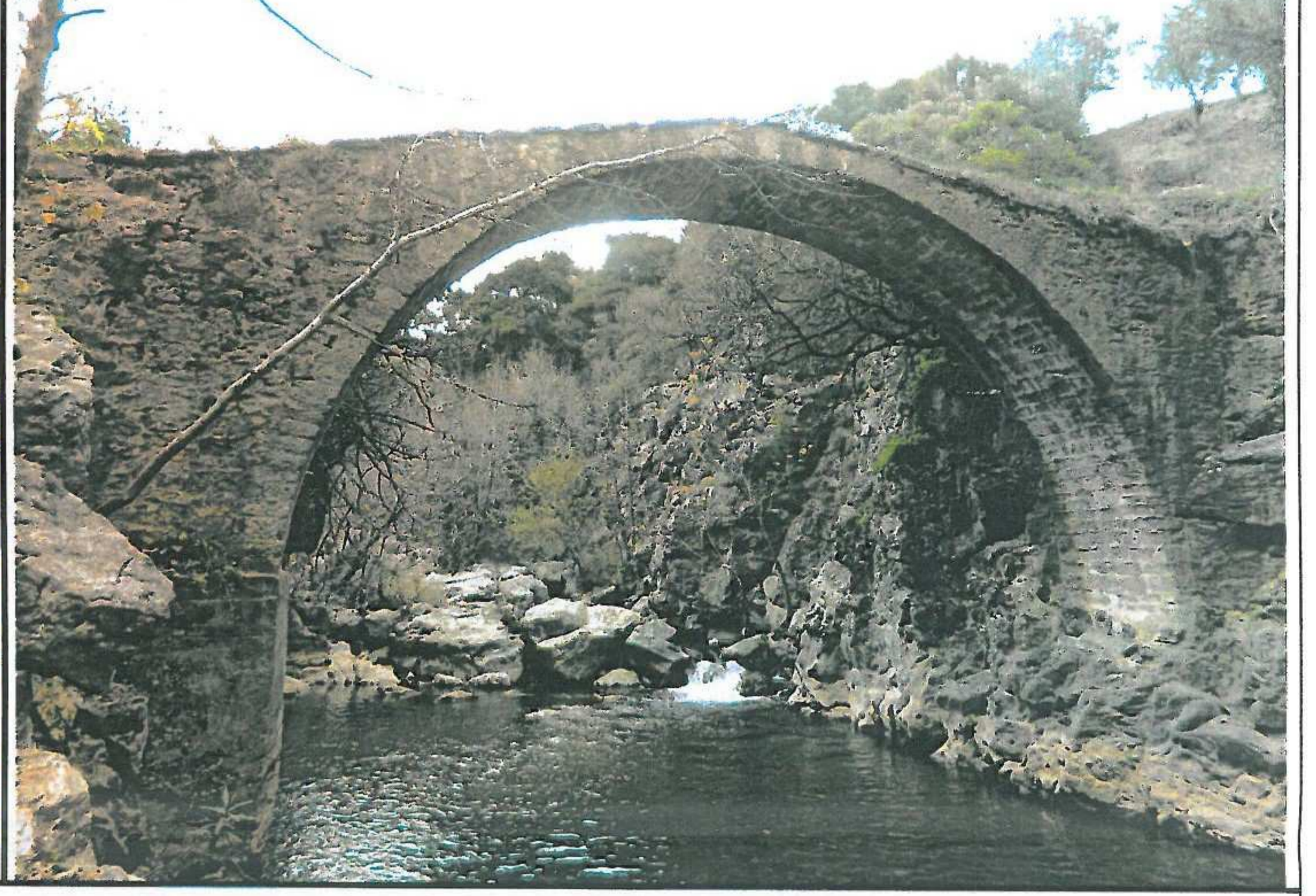

GÖZLEMLER:

BUGÜNKÜ SAHİBİ:	MALİYE HAZİNESİ	BAKIMINDAN SORUMLU OLMASI GEREKEN KURULUŞ:
-----------------	-----------------	--

YAPILAN ONARIMLAR: Köprüye çeşitli dönemlerde derz onarımı ve sağlamlaştırmaya yönelik müdahaleler yapıldığı tespit edilmiştir.

AYRINTILI TANIM:

Çanakkale – Balıkesir illeri arasında sınırı belirleyen Mihli çayı üzerinde bulunan Mihli köprüsü, yuvarlak kemerli ve tek gözlüdür. Kemer ayakları ana kaya üzerine oturmuş durumdadır. Kemer ve tempan duvarı aynı yüzeydedir. Düzgün kesme taşlarla harçlı örgü sisteminde yapılmıştır. Çeşitli ebatlarda taşlarla döşenmiş olan tabliye kemerin üstüne doğru yükselerek ortada kemer üzerine oturur. Köprü'nün Çanakkale ayağında dikdörtgen formlu, taş malzemeli, yığma sistemli Değirmenin bulunduğu tespit edilmiştir.

TEKNİK BİLGİLER	SU	ELEKTRİK	ISITMA	KANALİZASYON
-----------------	----	----------	--------	--------------

ORJİNAL KULLANIMI: KÖPRÜ

BUGÜNKÜ KULLANIMI: KÖPRÜ

ÖNERİLEN KULLANIMI: KÖPRÜ

HAZIRLAYANLAR:

A.Sedat SAYGI
Özdem GÜNERİ
Manolya YUKEL

Mimar
Harita Müh.
Arkeolog

EKLER:

RAPOR	X
FOTOĞRAF	X
RÖLÖVE PROJESİ	
RESTORASYON PROJESİ	
HARİTA	X
KROKİ	X
KİTABE	
VAKFIYE	

KONTROL EDEN:

M. DEMİRÇİ
Müdür V.

KURUL ONAYI NO:

REVİZYON

KURUL KARARLARI:

Çanakkale KVKBK'nun 18/12/2013
Gün ve.....1354... Sayılı karar
ekidir.

