



T.C.

**KÜLTÜR VE TURİZM BAKANLIĞI
ÇANAKKALE KÜLTÜR VARLIKLARINI
KORUMA BÖLGE KURULU
K A R A R**

**Toplantı Tarihi ve No : 18.12.2013 / 72
Karar Tarihi ve No : 18.12.2013 / 1353**

**17.01.619
Toplantı Yeri
ÇANAKKALE**

Çanakkale İli, Ayvacık İlçesi, Gülpınar Beldesi, Atatürk Mahallesi, Cumhuriyet Caddesi'nde yer alan, Kurulumuzun 20/03/2008 gün / 3536 sayılı kararı ile tescili uygun görülen; Kurulumuzun 24/11/2009 gün / 4645 sayılı kararı ile sunulan rölöve, restitüsyon ve restorasyon projelerinin uygun olduğuna karar verilen, mülkiyeti Gülpınar Belediyesi adına kayıtlı, 3 pafta, 199 parselde bulunan tescilli Gülpınar Eski caminin restorasyonunun aslına uygun yapılmadığına ilişkin şikayeti konu alan İlgililerinin 26/08/2013 günlü dilekçesi ve camiye ait revize restitüsyon ve revize restorasyon projelerinin değerlendirilmesine ilişkin Gülpınar Belediye Başkanlığı'nın 28/10/2013 gün / 956 sayılı yazısı ve ekleri ile uzman raporu okundu, ilgili dosyası incelendi, yapılan görüşmeler sonunda;

Çanakkale İli, Ayvacık İlçesi, Gülpınar Beldesi, Atatürk Mahallesi, Cumhuriyet Caddesi'nde yer alan, mülkiyeti Gülpınar Belediyesi adına kayıtlı, 3 pafta, 199 parseldeki tescilli Gülpınar Eski Camii'nin koruma grubunun 1. grup olarak belirlenmesine; hazırlanan tescil fişinin uygun olduğuna; kuzey cephesinde geçmişte var olduğu iddia edilen dairesel pencerelere ilişkin yeterli belge bulunmadığı anlaşıldığından, ayrıca devam eden restorasyon çalışmaları sırasında ortaya çıkarılan duvar temeli ve sıva raspası sonuçlarına göre revize edilerek sunulan revize restitüsyon ve revize restorasyon projelerinin uygun olduğuna; uygulamanın 22/03/2001 gün / 680 sayılı ilke kararı uyarınca proje müellifi ve ilgili Kurum denetimi ve sorumluluğunda yapılabileceğine karar verildi.

**BAŞKAN
Ahmet Coşkun ÖZGÜNEL
(İmza)**

**BAŞKAN YRD.
Ali Osman UYSAL
(İmza)**

**ÜYE
Turan BARLAS
(İmza)**

**ÜYE
Fatih ELCİL
(İmza)**

**ÜYE
Ali Emrah ÜNLÜ
(İmza)**

**ÜYE
Berrin TEZGEN
(İmza)**

**ÜYE
Gülpınar Bel. Tems.
Altan SAYAN
(İmza)**

**ÜYE
Vakıflar Bölge Md. Tems.
Osman KOÇ
(İmza)**



AVRUPA KONSEYİ	KÜLTÜREL VARLIKLARI KORUMA ENVANTERİ D.K.V.K.E.		ANIT	ENVANTER NO:
TÜRKİYE				HARİTA NO:
İLİ: ÇANAKKALE	İLÇESİ: AYVACIK	MAHALLE KÖY: BABAKALE KÖYÜ		ANITSAL x
SOKAK VE KAPI NO:		KADASTRO PAFTA: ADA: 374 PARSEL: 1	KORUMA DERECESESİ	ÇEVRESEL
ADI: GÜLPINAR ESKİ CAMİİ	YAPTIRAN:	YAPAN:	MİMARİ ÇAĞI: (ÜSLUP)	1. GRUP
	YAPIM TARİHİ:	KİTABE:	VAKFIYE:	

GENEL TANIM: Çanakkale İli, Ayvacık İlçesi, Gülpınar Beldesi, Atatürk Mahallesi, Cumhuriyet Caddesi'nde yer almaktadır.

KORUMA DURUMU	A	İYİ	TAŞIYICI YAPI	A	DIŞ YAPI	A	ÜST YAPI	A	İÇ YAPI	A	SÜSLEME ELEMANLARI	A	RUTUBET	A	YOK							
	B	ORTA		B		B		B		B		B		B		B	B	B	B	B	B	İZİ VAR
	C	FENA		C		C		C		C		C		C		C	C	C	C	C	C	ÖNEMLİ

HARİTA PLANI:

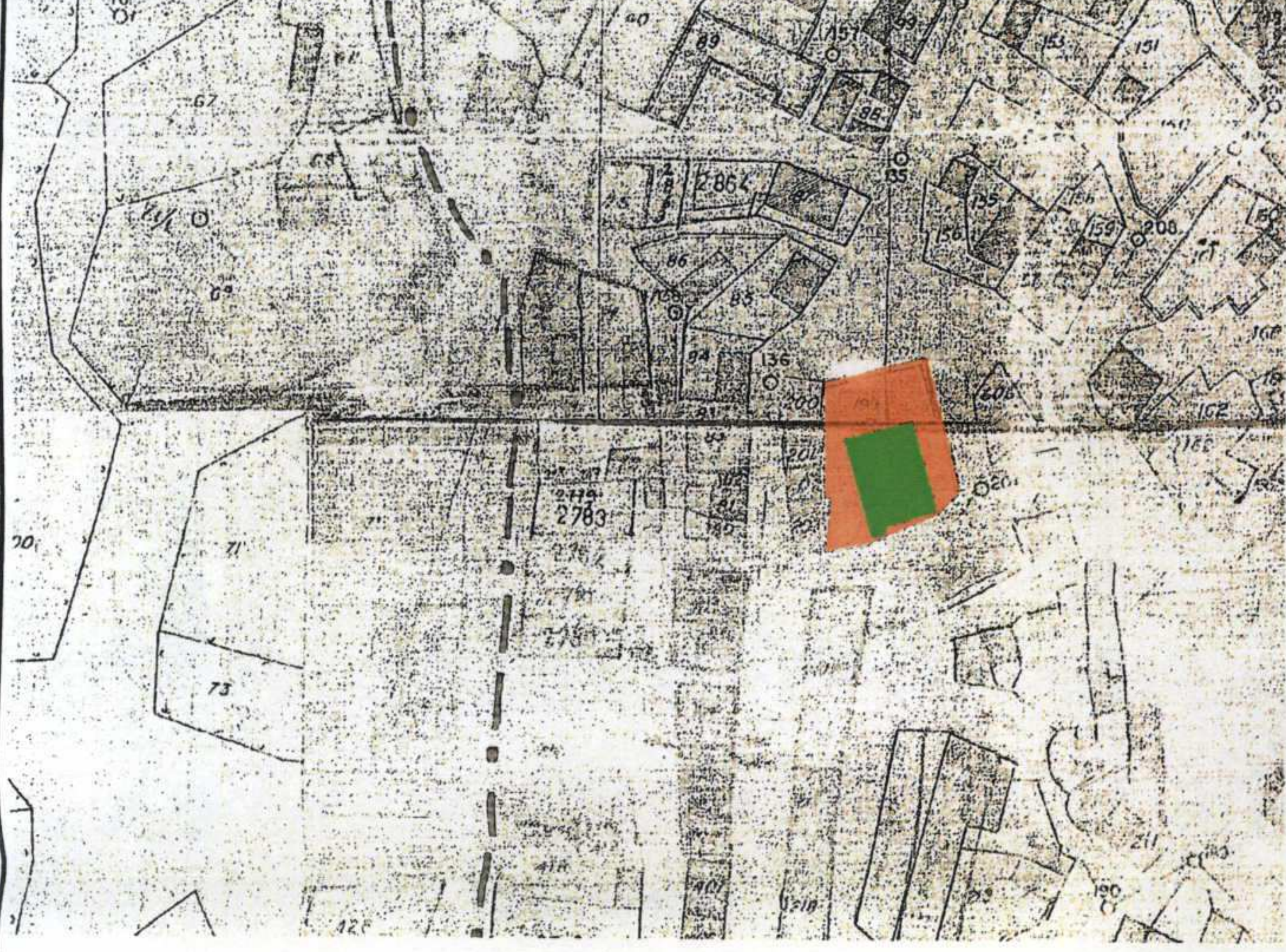

FOTOĞRAF



GÖZLEMLER: Gülpınar Beldesi'nden Tuzla Köyü ve Ezine'ye giden yol üzerinde yer alan camide restorasyon çalışmaları devam etmektedir.

BUGÜNKÜ SAHİBİ:	BELEDİYE	BAKIMINDAN SORUMLU OLMASI GEREKEN KURULUŞ: BELEDİYE
-----------------	----------	---

YAPILAN ONARIMLAR: Restorasyonu devam etmektedir.

AYRINTILI TANIM:

Günümüzde restorasyonu devam eden yapıya ilişkin dosyasında yapılan inceleme sonucunda yapının eski fotoğraflarından, ön cephede muhdes bir son cemaat mekanı bulunduğu görülmektedir. Muhdes ekin pencere formları ana yapıdan farklıdır. Caminin çatı formu kırma çatı olup Marsilya tipi kiremit ile kaplıdır. Mihrap bölümü arka cepheye çıkıntı yaptığından dışarıdan algılanmaktadır. Genelde basık kemer formlu pencerelere sahip olan caminin sağ, sol yan cepheler ile arka cephesinin üst kotlarında dairesel pencereler yer aldığı anlaşılmaktadır. Ön cephe üst kotunda bulunan pencereler ise dikdörtgen formdadır. Minaresi taş malzemelidir. Kadınlar mahfeli ahşap konstrüksiyondur. Harim mekanında çatı içinde ahşap kubbe yer almakta olup bu kubbe dışardan algılanmamaktadır. Harim mekanında dikdörtgen formlu ve renklendirilmiş ahşap tavan süslemeleri yer almaktadır. Mihrapın solunda ahşap vaaz kürsüsü, sağında ise ahşap minber yer almaktadır.

TEKNİK BİLGİLER	SU	ELEKTRİK	ISITMA	KANALİZASYON
-----------------	----	----------	--------	--------------

ORJİNAL KULLANIMI: CAMİ

BUGÜNKÜ KULLANIMI: CAMİ

ÖNERİLEN KULLANIMI: CAMİ

HAZIRLAYANLAR:

Taner BAHADIR Mimar
A. Sedat SAYGI Mimar

Çanakkale KVKBK'nun 18/12/2013.
Gün ve 1353 Sayılı karar ekidir.



EKLER:		KONTROL EDEN:	
RAPOR	X	KURUL ONAYI NO:	
FOTOĞRAF	X		
RÖLÖVE PROJESİ			
RESTORASYON PROJESİ			
HARİTA	X	REVİZYON	
KROKİ	X	KURUL KARARLARI:	
KİTABE			
VAKFIYE			



Ön cephe eski fotoğrafı



Sol yan cephe

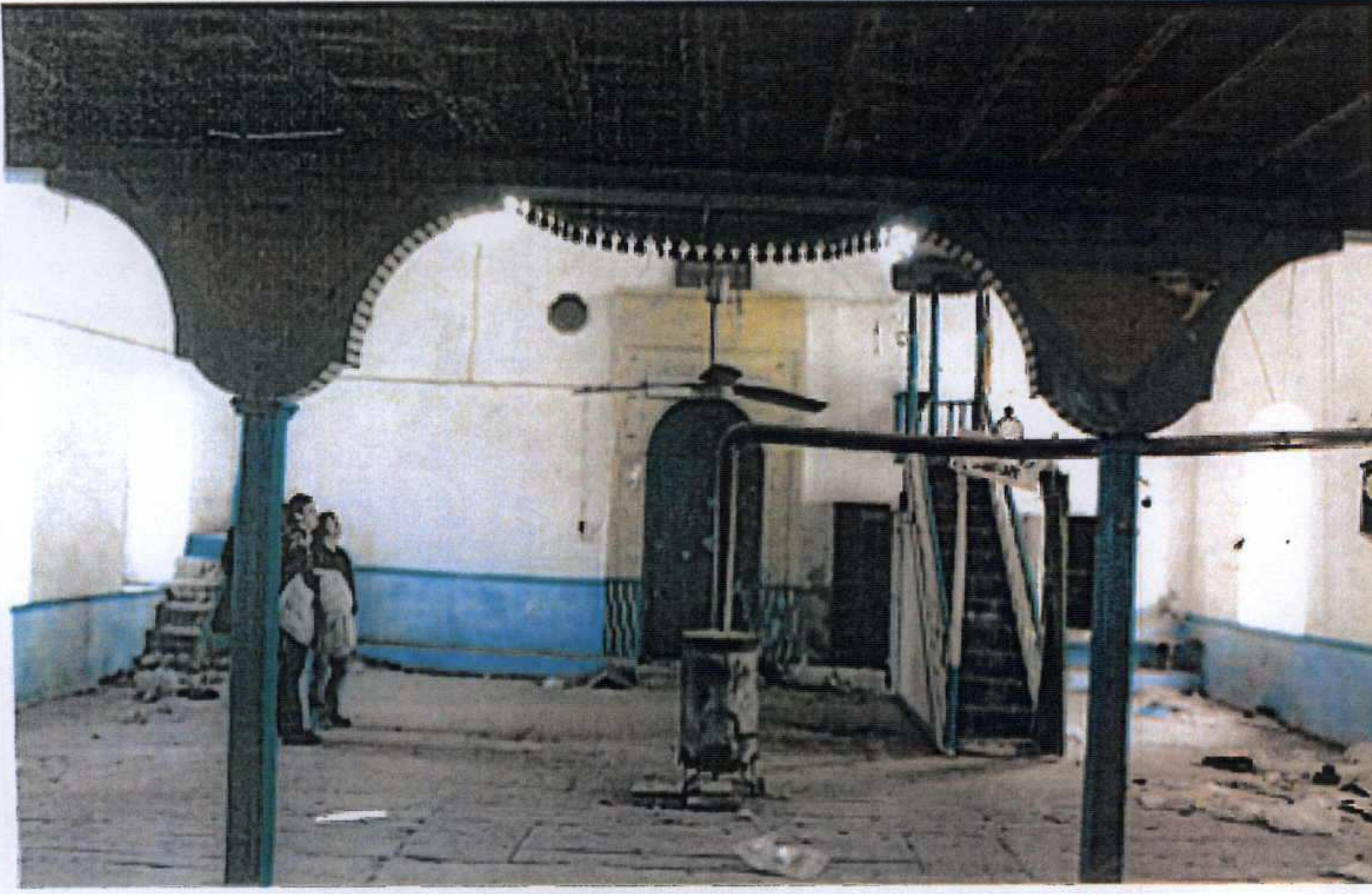

Harim mekanı



Kadınlar mahfili



Tavan kaplaması ve ahşap kubbe



Kadınlar mahfili



Vaaz Kürsüsü



Mihrap