



T.C.

**KÜLTÜR VE TURİZM BAKANLIĞI
ÇANAKKALE KÜLTÜR VARLIKLARINI
KORUMA BÖLGE KURULU
KARAR**

**Toplantı Tarihi ve No : 02.03.2013 / 47
Karar Tarihi ve No : 02.03.2013 / 812**

**17.01.1054
Toplantı Yeri
Ayvacık-ÇANAKKALE**

Çanakkale İli, Ayvacık İlçesi, Merkez Mahallesi'nde yer alan, mülkiyeti Ümmühan Hatun Vakfı adına kayıtlı, 144 ada, 3 parselde bulunan Ümmühan Hatun Camii'nin tescil durumunun değerlendirilmesini ve onarım taleplerini konu alan Balıkesir Vakıflar Bölge Müdürlüğü'nün 13/09/2012 gün / 2686 sayılı yazısı ve ekleri, harita plan örneğinin iletildiği Çanakkale Valiliği, Kadastro Müdürlüğü'nün 14/01/2013 gün / 306-6 (Ayvacık) sayılı yazısı ve eki, taşınmazla ait tapunun ve harita plan örneğine ilişkin Balıkesir Vakıflar Bölge Müdürlüğü'nün 22/01/2013 gün / 212 sayılı yazısı ve ekleri ile uzman raporu okundu, ilgili dosyası incelendi, yapılan görüşmeler sonunda;

Çanakkale İli, Ayvacık İlçesi, Merkez Mahallesi'nde yer alan, mülkiyeti Ümmühan Hatun Vakfı adına kayıtlı, 144 ada, 3 parselde bulunan Ümmühan Hatun Camii'nin 2863 sayılı Yasanın 6 ve 7 maddeleri kapsamında korunması gerekli kültür varlığı olarak tescil edilmesine; koruma grubunun 1 grup olarak belirlenmesine; sunulan tescil fişinin uygun olduğuna; yapılmak istenilen onarımlardan bazıları basit onarım kapsamında değerlendirilebilecek olmasına rağmen, caminin esaslı onarıma ihtiyacı olduğu anlaşıldığından 05/11/1999 gün / 660 sayılı ilke kararı uyarınca hazırlanacak rölöve, restitüsyon ve restorasyon projelerinin Kurulumuza iletilmesine karar verildi.

**BAŞKAN
Ahmet Coşkun ÖZGÜNEL
(İmza)**

**BAŞKAN YRD.
Mustafa PEHLİVANOĞLU
(İmza)**

**ÜYE
Turan BARLAS
(İmza)**

**ÜYE
Fatih ELCİL
(İmza)**

**ÜYE
Ali Osman UYSAL
(İmza)**

**ÜYE
Ünzüle ŞİMŞEK
(İmza)**

**ÜYE
Ali Emrah ÜNLÜ
(İmza)**

**ÜYE
Ayvacık Bel. Tems.
Mehmet Ünal ŞAHİN
(İmza)**





Genel görünüm



Giriş Cephesi



Sağ yan cephe



Arka Cephe



Sol yan cephe



Sağ yan cephe ve arka cephe



Üst kat sağ mahfelden harime bakış



Üst kat sol mahfelden harime bakış

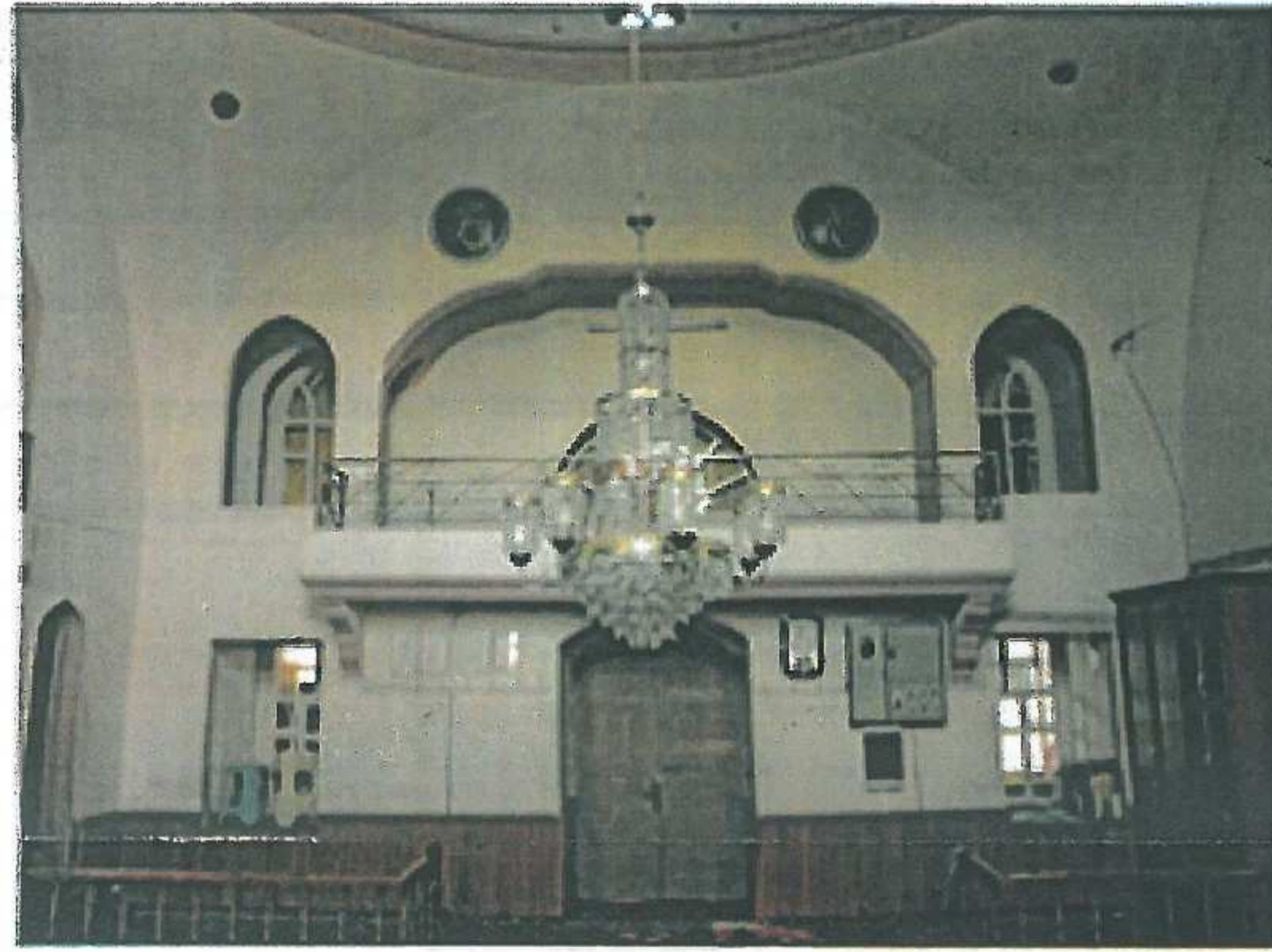

Harim mekanı, giriş cephesi



Harim mekanı, sağ yan cephe

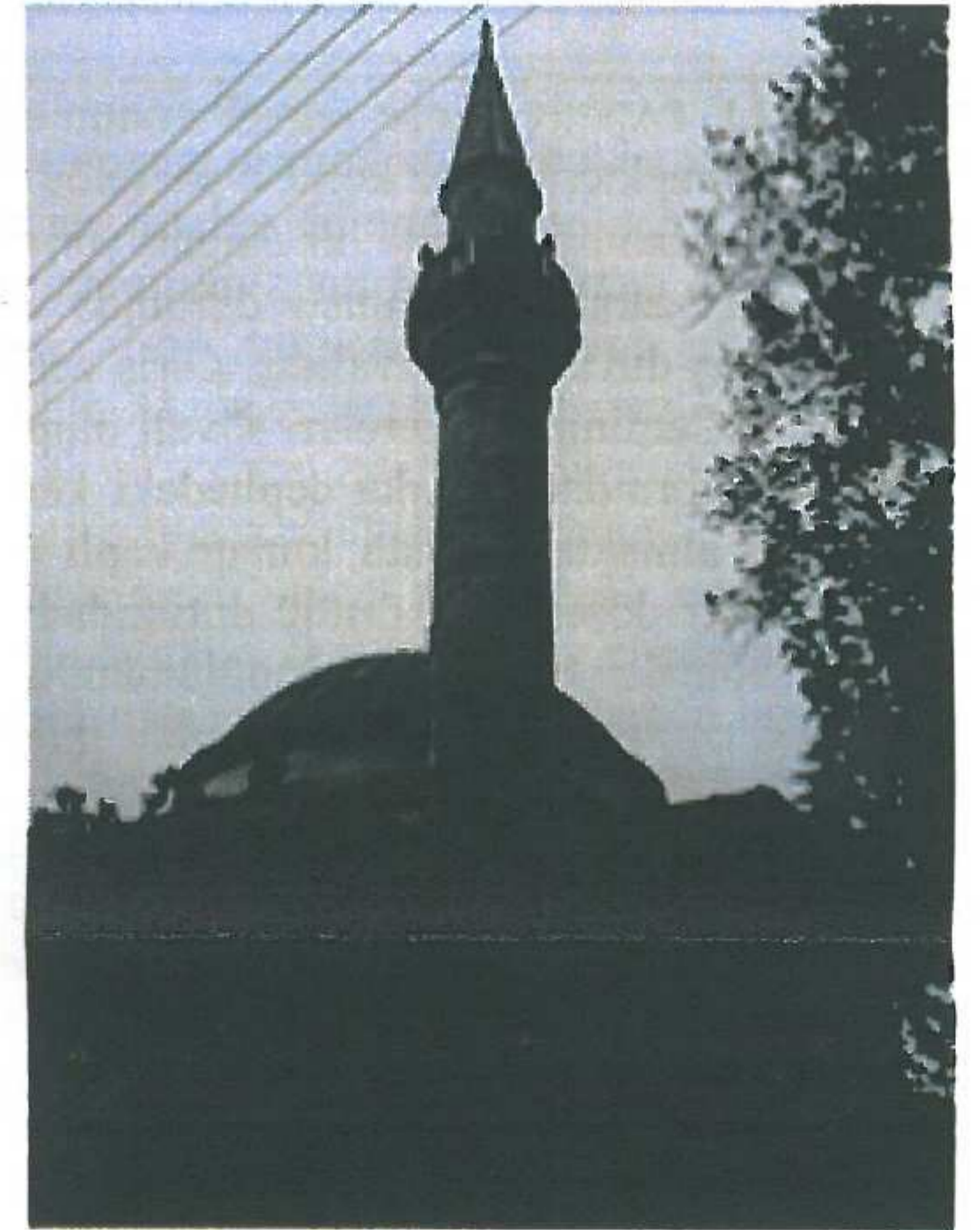

Minare



Harim mekanı arka cephe, mihrab ve minber

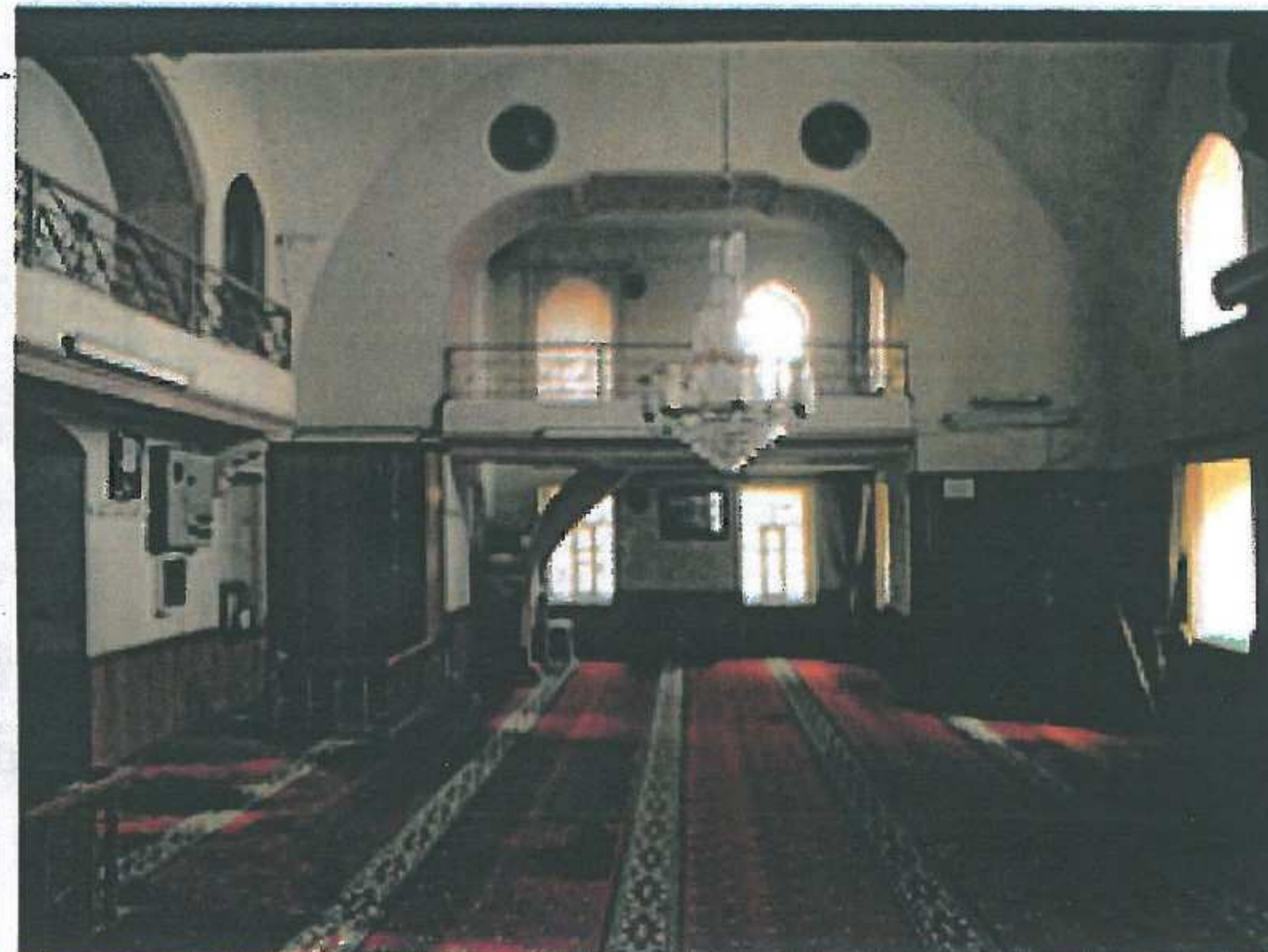

Harim mekanı sol yan cephe

AVRUPA KONSEYİ	KÜLTÜREL VARLIKLARI KORUMA ENVANTERİ	D.K.V.K.E.	ANIT	ENVANTER NO:
TÜRKİYE				HARİTA NO:
İLİ: ÇANAKKALE	İLÇESİ: AYVACIK	MAHALLE KÖY: MERKEZ MAHALLESİ	KORUMA DERECESESİ	ANITSAL x
SOKAK VE KAPI NO:		KADASTRO PAFTA: ADA: 297 PARSEL: 6		ÇEVRESEL
ADI: ÜMMÜHAN HATUN CAMİİ	YAPTIRAN:	YAPAN:	MİMARİ ÇAĞI: (ÜSLUP)	1. GRUP
	YAPIM TARİHİ: 1954	KİTABE:	VAKFIYE:	

GENEL TANIM: Çanakkale İli, Ayvacık İlçesi, Merkez Mahallesi'nde yer almaktadır.

KORUMA DURUMU	A İYİ	TAŞIYICI YAPI	A	DIŞ YAPI	A	ÜST YAPI	A	İÇ YAPI	A	SÜSLEME ELEMANLARI	A	RUTUBET	A	YOK
	B ORTA	A	B	A	B	A	B	A	B	A	B	B	B	İZİ VAR
	C FENA		C		C		C		C		C		C	ÖNEMLİ

HARİTA PLANI:

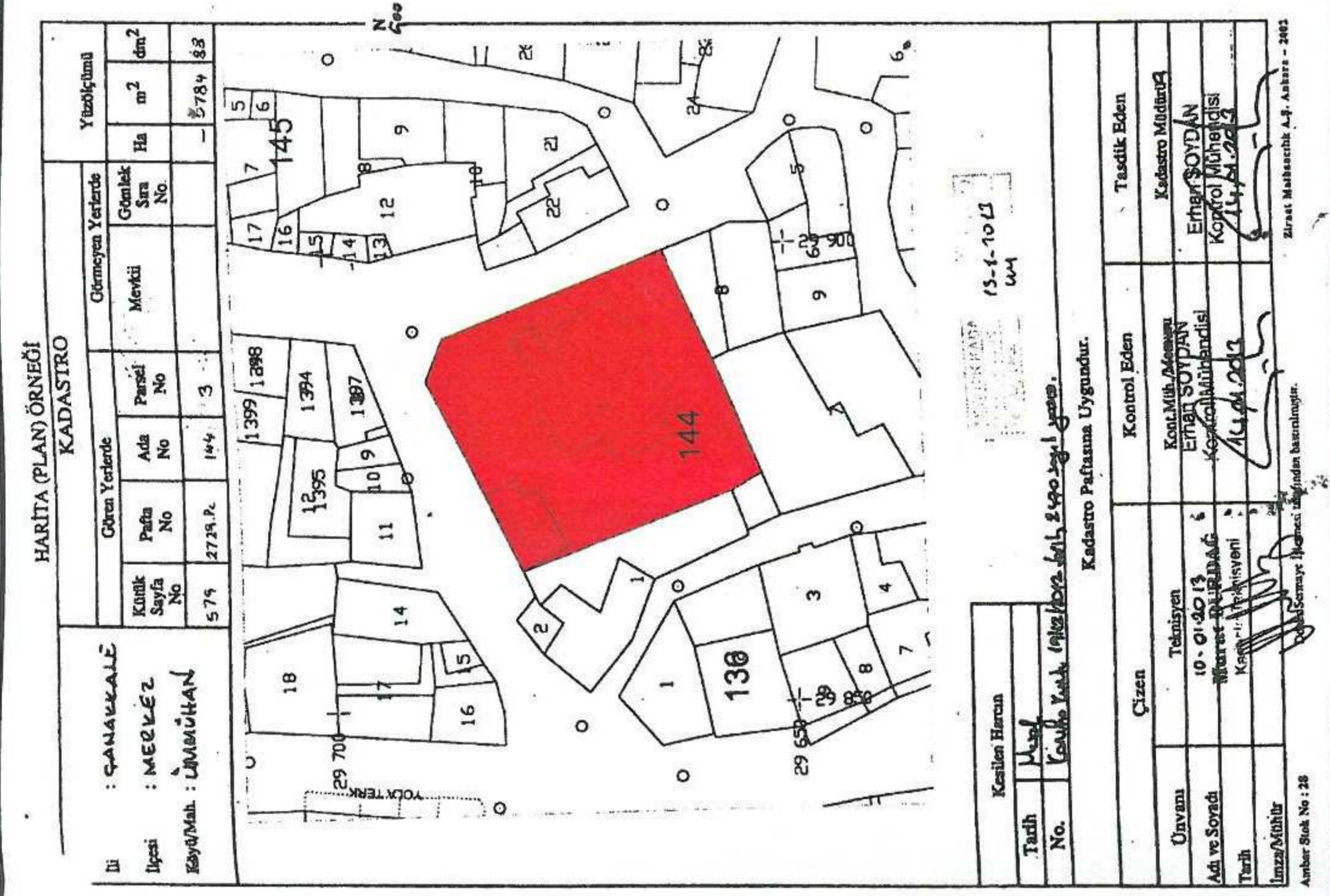

FOTOĞRAF



GÖZLEMLER: Köşe parsel konumunda yer alan parselde Ümmühan Hatun Camii ve betonarme eklenti yer almaktadır.

BUGÜNKÜ SAHİBİ:	Ümmühan Hatun Vakfı	BAKIMINDAN SORUMLU OLMASI GEREKEN KURULUŞ:	Vakıflar Genel Müdürlüğü
-----------------	---------------------	--	--------------------------

YAPILAN ONARIMLAR: Kitabesinden 1961 yılında onarım yapıldığı anlaşılmaktadır.

AYRINTILI TANIM: Köşe parsel konumunda yer alan taşınmaz köşe noktasında yer alan metal bir kapıdan girilmektedir. Söz konusu parselde Ümmühan Hatun Camii ve bahçesinde yer alan ve abdesthane olarak kullanılan betonarme bir eklenti yer almaktadır. Minare ise caminin hemen sol köşe noktasında yer almakta olup camiden bağımsız durumda ve girişi dışarıdan sağlanmaktadır. Yığma sistem ile yapılmış olan cami taş duvarlı ve sıvalıdır. Giriş cephesinde 3 kemerli bir duvarla çevrili son cemaat mahalli yer almaktadır. Caminin pencereleri söveli olup zemin kat pencereleri dikdörtgen formda, üst kat pencereleri ise kemerli formdadır. Arka cephedeki kemerli pencerelerin üst orta kısmında ise dairesel formda bir pencere yer almaktadır. Üstü, kurşun kaplı kubbe ile örtülü olan caminin, kubbenin dışında kalan alanı ise betonarme bir döşeme ile örtülü durumdadır. Betonarme örtü bina dışına taşarak saçak oluşturmaktadır. Sağ yan cephede yer alan saçak bölümünde kopmalar görülmektedir. Ön cephede yer alan metal kapıdan girilen son cemaat mahallinde yer alan ikinci bir kapı ile harim mekanına girilmektedir. Giriş kapısının karşısında mihrap, minber ve vaaz kürsüsü yer almaktadır. Giriş bölümünün üstünde ise aynı duvarda yer alan merdivenle ulaşılan bir balkon bulunmaktadır. Yine harim mekanının sağ ve sol tarafında yer alan merdivenlerle ulaşılan üst kat mahfelleri bulunmaktadır. Bu mahfellerden de harim mekanına bakılabilmektedir. Harim mekanının üstünde yer alan kubbe kemerli formda pencereler yer almaktadır. Tuvalet ve abdesthane olarak kullanılan ve camiye girişi sağlayan platformdaki merdivenden inilerek ulaşılan eklenti ise betonarme olup bahçe duvarına bitişik durumdadır.

TEKNİK BİLGİLER	SU	ELEKTRİK	ISITMA	KANALİZASYON
-----------------	----	----------	--------	--------------

ORJİNAL KULLANIMI: CAMİ

BUGÜNKÜ KULLANIMI: CAMİ

ÖNERİLEN KULLANIMI: CAMİ

HAZIRLAYANLAR:

Taner BAHADIR Mimar
Özdem GÜNERİ Harita Mühendisi
Manolya TÜKEL Uzman Arkeolog

Çanakkale KVKBK'nun 02/03/2013
Gün ve 812 Sayılı karar ekidir.

Çanakkale KVKBK'nun 02/03/2013
Gün ve 812 Sayılı karar ekidir.

ASLI GİBİDİR
İbrahim DEMİRCE
Müdür V.

EKLER:	
RAPOR	X
FOTOĞRAF	X
RÖLÖVE PROJESİ	
RESTORASYON PROJESİ	
HARİTA	X
KROKİ	X
KİTABE	
VAKFIYE	

KONTROL EDEN:
İbrahim DEMİRCE
Müdür V.

KURUL ONAYI NO:
REVİZYON

KURUL KARARLARI: