



T.C.

**KÜLTÜR VE TURİZM BAKANLIĞI
ÇANAKKALE KÜLTÜR
VARLIKLARINI KORUMA BÖLGE KURULU**

ASLI GİBİDİR

İbrahim DEMİRCI
Müdür V.

28 Mayıs 2013

17.01.1062

**Toplantı Yeri
ÇANAKKALE**

Toplantı Tarihi ve No : 16.05.2013 / 53

Karar Tarihi ve No : 16.05.2013 /923

1

Çanakkale İli, Merkez köyleri ile Lapseki, Ezine, Ayvacık, Gelibolu İlçeleri ve Köylerine ait sınırlar içinde kalan, 1/50000 ve 1/25000 ölçekli haritada yerleri belirtilen alanlar, Edirne Kültür ve Tabiat Varlıklarını Koruma Kurulu'nun 26.05.1995 tarih ve 2413 sayılı kararı ile ilan edilen kısmen 1.derece arkeolojik sit alanında, kısmen de öneri sit alanı sınırları içinden ve yakınından geçen Fiber Kablo Hattı güzergahlarının Orman Bölge Müdürlüğünden alınacak izinlere esas oluşturmak üzere değerlendirilmesine ilişkin; Güvenay Telekomünikasyon Mimarlık Müh. İnş. Nak. Ltd. Şirketi'nin bila tarihli yazısı ve ekleri ile uzman raporu okundu, ekleri ve ilgili dosyası incelendi yapılan görüşmeler sonunda;

- Çanakkale İli, Merkez, İntepe (Erenköy) Ophrineion Antik Kenti, Edirne Kültür ve Tabiat Varlıklarını Koruma Kurulu'nun 26.05.1995 tarih ve 2413 sayılı kararı ile 1.derece arkeolojik sit alanı olarak ilan edildiği, Kurulumuzun 21.02.2010 tarih ve 4736 sayılı kararı ile tescilinin devamına karar verildiği, Ophrineion Antik Kenti içerisinde geçirilmesi planlanan karar eki 1/25000 ölçekli haritada mavi renkle gösterilen fiber kablo hattının sit sınırları dışına çıkartılmasına;

- Çanakkale İli, Merkez, Sarıcaeli Köyü, Sarı Saltuk Mezarlığı, Bursa Kültür ve Tabiat Varlıklarını Koruma Kurulunun 05.05.1991 tarih ve 1737 sayılı kararıyla korunması gerekli kültür varlığı olarak tescillenen alandan geçirilmesi planlanan fiber kablo hattının tescilli alan dışından geçirilmesine;

- ÇKTVKKB' nun 28.04.2010 tarih ve 4868 sayılı kararıyla 1.derece arkeolojik sit alanı olarak tescil edilen Üsküfçü Köyü Mezarlığı önündeki yoldan geçirilmesi planlanan fiber optik kablo hattının yolun karşı tarafından geçirilmesine;

- Çanakkale İli, Merkez, Çınarlı Köyünün güneyinde yer alan, karar eki 1/10000 ölçekli haritada sınırları belirtilen Antik Su Kanalı'nın, 2863 sayılı Kanunun 6. ve 7. maddeleri kapsamında tespit ve tescil kriterleri taşıdığı anlaşıldığından taşınmaz kültür varlığı olarak tescil edilmesinin uygun olduğuna, tescili uygun bulunan Antik Su Kanalı üzerinden geçirilmesi planlanan fiber optik kablo hattının değiştirilmesine;

- Çanakkale İli, Ayvacık İlçesi, İlyasfakı Köyünün kuzeyinde yer alan karar eki 1/25000 ölçekli haritada sınırları belirtilen Geç Osmanlı-Erken Cumhuriyet Dönemi taş döşeli yol ve köprü, 2863 sayılı Kanun'un 6 ve 7. maddeleri kapsamında tespit tescil kriterlerini taşıdığı anlaşıldığından, taşınmaz kültür varlığı olarak tescil edilmesine;

- Çanakkale İli, Merkez İlçesi, Gökçalı Köyünde yer alan karar eki 1/5000 ölçekli haritada sınırları belirtilen İ16-B-01-C pafta, kısmen 713 parselde, kısmen de tescil harici alanda yer kalan öneri 3.derece arkeolojik sit sınırının 2863 sayılı Kanun'un 6.maddesinde belirtilen alanın Korunması Gerekli Taşınmaz Kültür Varlığı olduğu anlaşıldığından, aynı Kanun'un 7.maddesi kapsamında karar eki 1/5000 ölçekli haritada sınırların belirtildiği şekliyle 3.Derece Arkeolojik Sit Alanı olarak tescil edilmesinin uygun olduğuna;



T.C.

**KÜLTÜR VE TURİZM BAKANLIĞI
ÇANAKKALE KÜLTÜR
VARLIKLARINI KORUMA BÖLGE KURULU**

**Toplantı Tarihi ve No : 16.05.2013 / 53
Karar Tarihi ve No : 16.05.2013 /923**

**17.01.1062
Toplantı Yeri
ÇANAKKALE**

2

- Çanakkale İli, Merkez İlçesi, Kalabalı Köyü, H16-C-19-A pafta, 695 parselin bir kısmında yer alan öneri 1.derece arkeolojik sit alanı sınırının 2863 sayılı Kanun'un 6.maddesinde belirtilen alanın Korunması Gerekli Taşınmaz Kültür Varlığı olduğu anlaşıldığından, aynı Kanun'un 7.maddesi kapsamında karar eki 1/5000 ölçekli haritada sınırların belirtildiği şekliyle 1.Derece Arkeolojik Sit Alanı olarak tescil edilmesinin uygun olduğuna;

- Çanakkale İli, Ezine İlçesi, Üsküfçü Köyü, 248 parselde yer alan Üsküfçü Mezarlık alanı Ç.K.T.V.K.B. Kurulu'nun 28.04.2010 tarih ve 4868 sayılı kararıyla 1.Derece Arkeolojik Sit Alanı olarak tescillenen mezarlığın izinsiz kazıldığı tespit olunduğundan, tescilli mezarlığı izinsiz kazanların tespit edilmesine, tespit edilen kişiler hakkında 2863 sayılı Kanun'un 9.maddesine muhalefet suçundan yasal soruşturma başlatılarak haklarında suç duyurusunda bulunulmasına;

- Ayrıca yukarıda belirtilen alanlar ve bu alanlar dışında kalan güzergahlar boyunca yapılacak olan harfiyat çalışmaları sırasında taşınır-taşınmaz herhangi bir arkeolojik kalıntı ve buluntuya rastlanması durumunda 2863 sayılı Kanun'un 4.maddesi uyarınca çalışmaların ivedilikle durdurularak en yakın mülki amirliğe ve ilgili kurumlara haber verilmesine karar verildi.

**BAŞKAN
Ahmet Coşkun ÖZGÜNEL
(İmza)**

**BAŞKAN YRD.
Mustafa PEHLİVANOĞLU
(İmza)**

**ÜYE
Turan BARLAS
(İmza)**

**ÜYE
Fatih ELCİL
(İmza)**

**ÜYE
Ali Osman UYSAL
(İmza)**

**ÜYE
Ünzüle ŞİMŞEK
(Bulunmadı)**

**ÜYE
Ali Emrah ÜNLÜ
(İmza)**

**ÜYE
Ç.kale İl Tems.
Hakan ÖZKAN
(İmza)**

**ÜYE
Ç.kale Müze Müd. Tems.
E.Çağman ESİRGEMEZ
(İmza)**

ASLI GİBİDİR

**İbrahim DEMİRÇİ
Müdür V.**

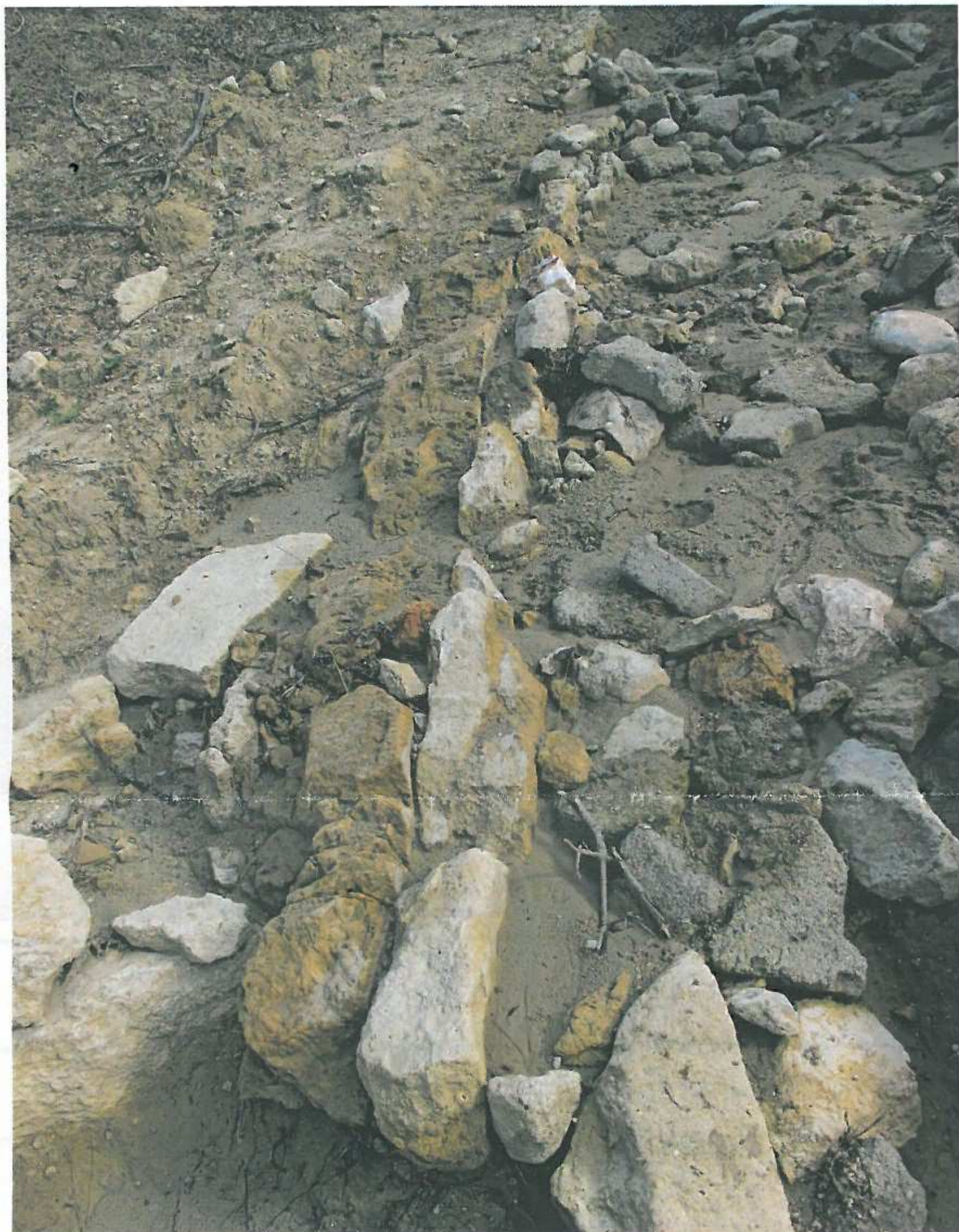

AVRUPA KONSEYİ	KÜLTÜREL VARLIKLARI KORUMA ENVANTERİ D.K.V.K.E.		ENVANTER NO:
TÜRKİYE			HARİTA NO:
İLİ: ÇANAKKALE	İLÇESİ: Merkez	MAHALLE KÖY: Çınardı Köyü, Paşaaşdı Sırtı Mevkii	KORUMA DERECESESİ
SOKAK VE KAPI NO	KADASTRO PAFTA:		ANITSAL
ADI: Çınarlı Köyü Antik Suyolu	YAPTIRAN:	YAPAN:	ÇEVRESEL
	YAPIM TARİHİ	KİTABE:	
			MİMARİ ÇAĞI:
			VAKFIYE:

GENEL TANIM: Çanakkale İli, Merkez İlçesi, Çınardı Köyü, Paşaaşdı sırtı mevkiinde yer almaktadır.

KORUMA DURUMU	A	İYİ	TAŞIYICI YAPI	A	DIŞ YAPI	A	ÜST YAPI	A	İÇ YAPI	A	SÜSLEME ELEMANLARI	A	RUTUBET	A	YOK
	B	ORTA		B		B		B		B		B		B	İZİ VAR
	C	FENA		C		C		C		C		C		C	ÖNEMLİ

HARİTA PLANI:

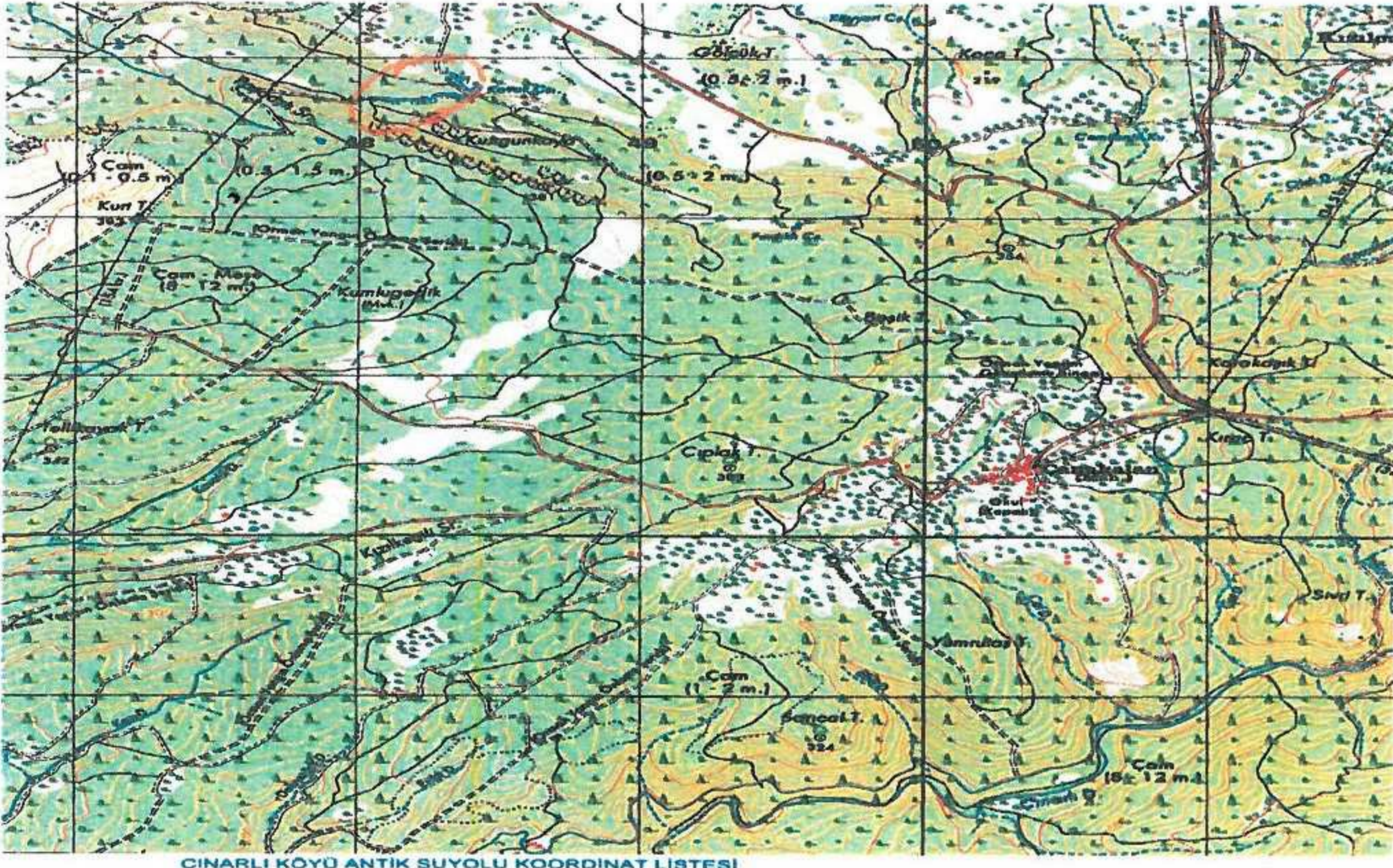

FOTOĞRAF



GÖZLEMLER: Çok az bir kısmı toprak üzerinde görünmekte olup özgün formunu kaybetmiş vaziyettedir.

BUGÜNKÜ SAHİBİ:

BAKIMINDAN SORUMLU OLMASI GEREKEN KURULUŞ: İl Özel İdaresi

YAPILAN ONARIMLAR:

AYRINTILI TANIM:

İlimiz, Merkez, Çınarlı Köyü'nün doğusunda Paşaaşdı Sırtı Mevkii'nde antik suyolu kalıntısına bulunmaktadır. Antik suyolu Çanakalan-Karacaviran-Kurttepe Mevkii'nde kurulu olan Rüzgâr Enerji Santrali yoluna paralel ilerlemektedir. Toprak yüzeyinde görülen antik suyoluna ait izler (ED50 6 derecelik koordinat sisteminde) x:448330 y:4432854 koordinatından başlayıp y:448309 x:4432903 koordinatı içerisindeki tarlanın altına doğru uzanarak burada kaybolmaktadır. Tüf taşı ve kireç taşıdan U şeklinde yapılan taş kanallar 55-60cm genişliğinde olup, kanalın su kanal genişliği ise 24cm'dir. Opus Caementicium bağlayıcı harcının kullanıldığı kanalın içerisindeki uzun süreli akmaktan kaynaklı oluşan kireç tabakası da görülmeye değerdir. Ortalama 22m uzunluğundaki bir kısmı görünen suyolunun esas kaynağına ve devamına ilişkin ise yerel halk tarafından orman sahası içerisinde görülebildiği bilgisi alınmış, ancak aramalarımıza rağmen bu kalıntılara ulaşamamıştır. Su kanalı çevresinde ise antik adı Fistula olan su künkü parçaları görülmektedir. Romalı Mimar Vitruvius'a göre üç çeşit su kanalı vardır:” 1. Taş Kanallar. 2. Pişmiş Toprak Künkler. 3. Kurşun Borular.” Çınarlı Antik Su Yolu ise hem taş kanalları hem de pişmiş toprak künkleri barındırması açısından ilginçtir. Antik suyolunun geçtiği güzergâhta ise yoğun halde Geç Roma-Erken Bizans dönemleri arasında değerlendirilen sırlı seramik kalıntılara ve pithos parçalarına rastlanılmıştır. Bu günkü haliyle bir kısmı toprak yüzeyinden görülebilir.

TEKNİK BİLGİLER

SU ELEKTRİK ISITMA KANALİZASYON

ORJİNAL KULLANIMI: Antik suyolu

BUGÜNKÜ KULLANIMI: Kullanılmamaktadır

ÖNERİLEN KULLANIMI:

HAZIRLAYANLAR:

Fuat DURMUŞ
Mehmet ABAY

Arkeolog
Harita Mühendisi

EKLER:	KONTROL EDEN:	Ibrahim DEMİRÇİ Müdür V.
RAPOR	X	KURUL ONAYI NO:
FOTOĞRAF	X	
RÖLÖVE PROJESİ		
RESTORASYON PROJESİ		
HARİTA	X	
KROKİ	X	REVİZYON
KİTABE		KURUL KARARLARI
VAKFIYE		Çanakkale KVKBK'nun 16.05.2013 Gün ve 923 Sayılı karar ektir.

ASLI GİBİDİR
Ibrahim DEMİRÇİ
Müdür V.

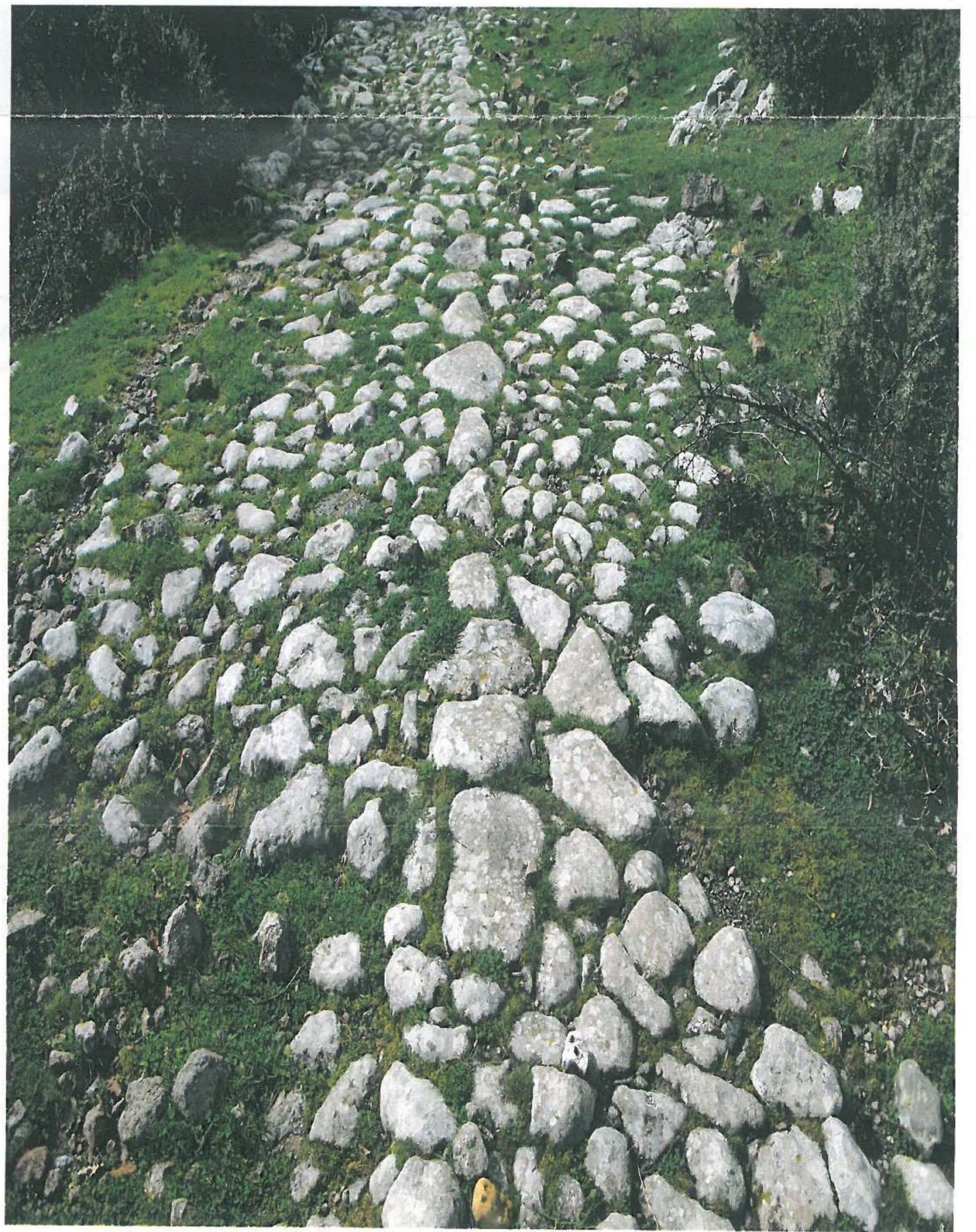
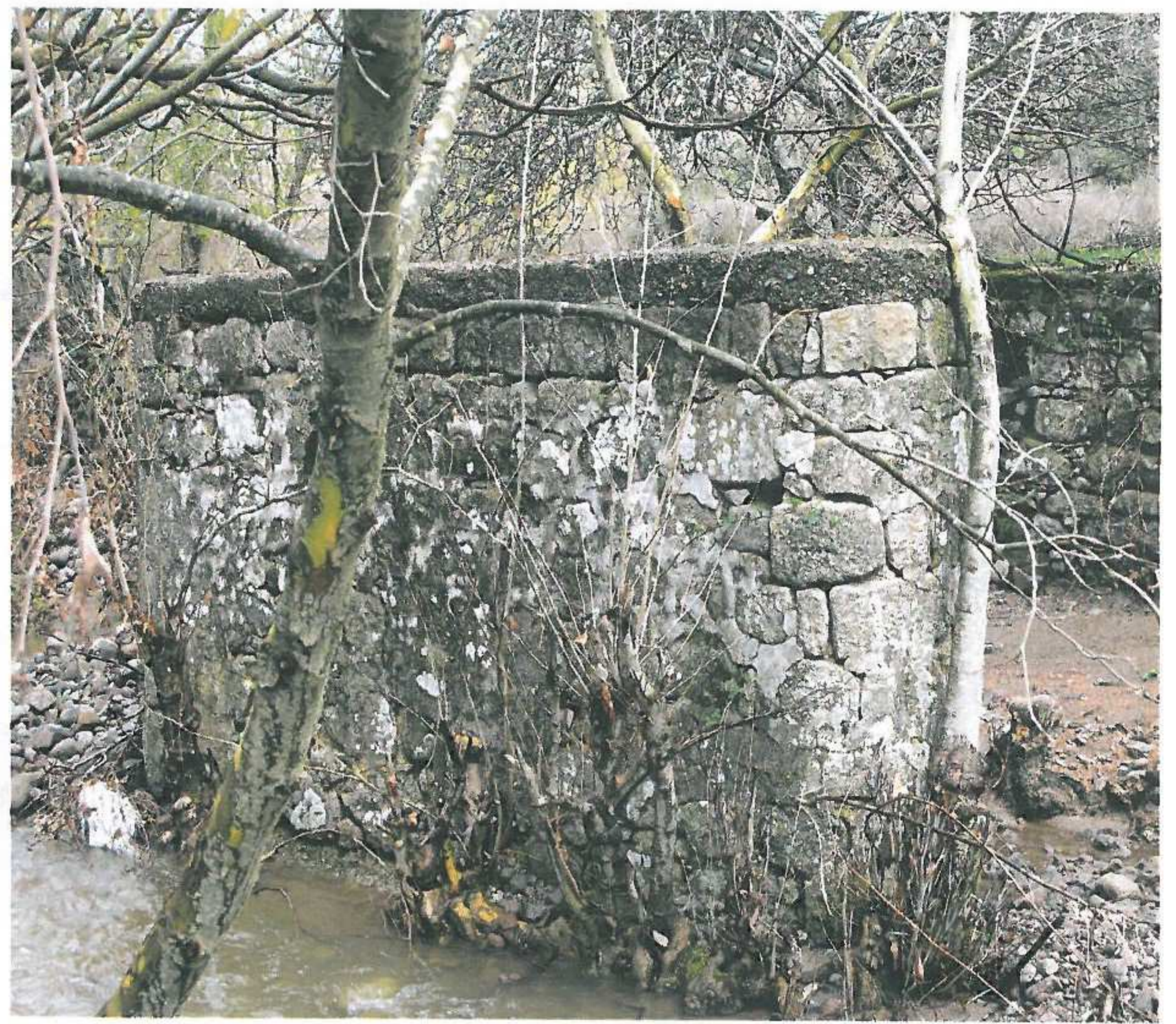

AVRUPA KONSEYİ	KÜLTÜREL VARLIKLARI KORUMA ENVANTERİ	D.K.V.K.E.	ANIT	ENVANTER NO:
TÜRKİYE				HARİTA NO:
İLİ: ÇANAKKALE	İLÇESİ : Ayvacık	MAHALLE KÖY : İlyasfakı ve Söğütlü Köyü a.İlyadfakı Köyü'nün kuzeyinde.	KORUMA DERECESESİ	ANITSAL
SOKAK VE KAPI NO		KADASTRO PAFTA:		ÇEVRESEL
ADI: Köprü ve Taş Döşeli Yol	YAPTIRAN:	YAPAN :	MİMARİ ÇAĞI : Geç Osmanlı-Erken Cumhuriyet	
	YAPIM TARİHİ	KİTABE:	VAKFIYE:	

GENEL TANIM: Çanakkale İli, Ayvacık İlçesi, İlyasfakı Köyü'nde, köyün kuzey kısmında yer almaktadır.

KORUMA DURUMU	A İYİ	TAŞIYICI YAPI	A DIŞ YAPI	A ÜST YAPI	A İÇ YAPI	A SÜSLEME ELEMANLARI	A RUTUBET	A YOK
	B ORTA		B	B	B	B	B	B İZİ VAR
	C FENA		C	C	C	C	C	C ÖNEMLİ

HARİTA PLANI:

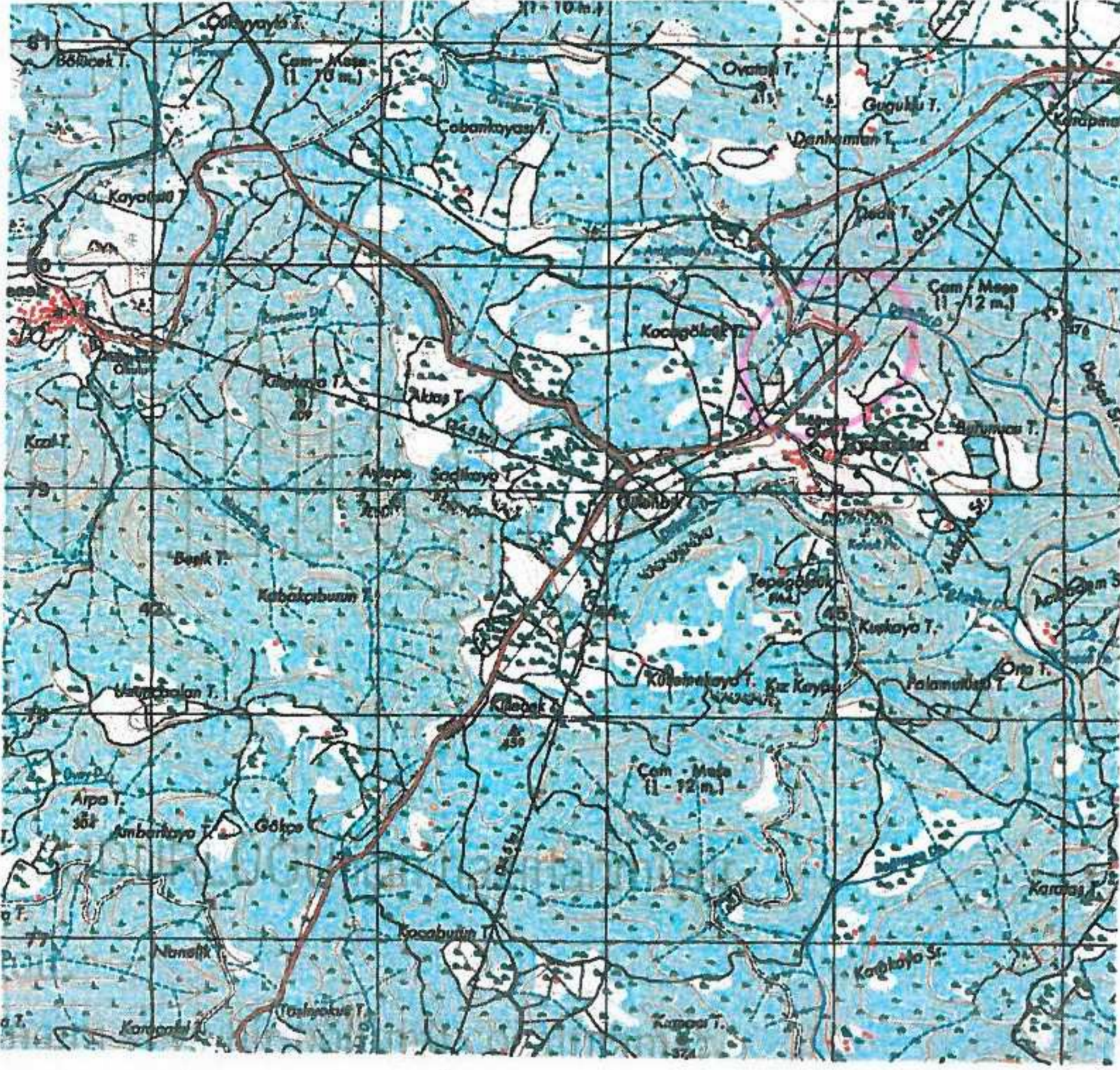

FOTOĞRAF



GÖZLEMLER: Basit kirişli köprünün kiriş kısmı yıkılmış vaziyettedir.

BUGÜNKÜ SAHİBİ:

BAKIMINDAN SORUMLU OLMASI GEREKEN KURULUŞ: İl Özel İdaresi

YAPILAN ONARIMLAR:

AYRINTILI TANIM:

İlimiz, Ayvacık İlçesi, İlyasfakı Köyü'nün kuzeyindeki Söğütlü Köyü yolunun sağ altında yaklaşık 550m uzunluğundaki bir kısmı hala toprak yüzeyinde görülebilen yer yer 3-1m arasında değişen genişlikte, Geç Osmanlı Dönemi taş döşeli yolu tespit edilmiştir(Res99, 100, 101). Demirci Dere'ye doğru yönelen yol üzerinde yalnızca iki köşe bir orta ayağı günümüze ulaşmış Geç Osmanlı-Erken Cumhuriyet Dönemi köprüsü bulunmaktadır(Res.102, 103). Köprüden İlyasfakı Köyü'ne doğru yönelen yolun izi, burada çok iyi sürülememektedir. Köprü düzgün kesme taştan yapılmış olup bağlayıcı harcı Horasan Harcıdır. Basit Kirişli Köprü tekniğinde inşa edilmiş köprünün kiriş tablası çökmüştür. Ayaklar üzerindeki harç muhtemelen daha sonra dökülmüş olan modern beton vassındadır. Derenin akış yönündeki köprü orta ayağı sivriltilmiş bir şekilde örülmüştür.

TEKNİK BİLGİLER	SU	ELEKTRİK	ISITMA	KANALİZASYON
-----------------	----	----------	--------	--------------

ORJİNAL KULLANIMI: Köprü

BUGÜNKÜ KULLANIMI: Kullanılmamaktadır

ÖNERİLEN KULLANIMI: Köprü

HAZIRLAYANLAR:

Fuat DURMUŞ
Mehmet ABAY

Arkeolog
Harita Mühendisi

KONTROL EDEN:

İbrahim DEMİRÇİ
Müdür V.

KURUL ONAYI NO:

REVİZYON

KURUL KARARLARI:

ED-50 6 DERECE KOORDİNAT LİSTESİ

NoktaNo	Y	X
11	444979.003	4379480.015
12	444998.003	4379467.015
13	445015.003	4379462.015
14	445032.003	4379551.015
15	445054.003	4379563.015
16	445068.003	4379591.015
17	445072.003	4379615.015
18	445109.003	4379665.015
19	445112.003	4379690.015
110	445098.003	4379711.015
111	445079.003	4379731.015
112	445033.003	4379750.015
113	445002.003	4379756.015
114	444969.003	4379776.015
115	444897.003	4379808.015
116	444932.003	4379788.015
117	444899.003	4379816.015
118	444901.003	4379817.015

EKLER:

RAPOR	X
FOTOĞRAF	X
RÖLÖVE PROJESİ	
RESTORASYON PROJESİ	
HARİTA	X
KROKİ	X
KİTABE	
VAKFIYE	

ASLI GİBİDİR

İbrahim DEMİRÇİ
Müdür V.

Çanakkale KVKBK'nun 16.05.2013
Gün ve 923 Sayılı karar ekidir.