



T.C.

KÜLTÜR VE TURİZM BAKANLIĞI
İZMİR II NUMARALI KÜLTÜR VARLIKLARINI
KORUMA BÖLGE KURULU
KARAR

TOPLANTI TARİHİ VE NO : 13.06.2014-164

45.15/30

KARAR TARİHİ VE NO : 13.06.2014-3984

Toplantı Yeri
İZMİR

Manisa ili, Selendi ilçesi, Terstepe Mevkiinde bulunan alanda Prof. Dr. Engin AKDENİZ başkanlığında yürütülen yüzey araştırması sonuçlarının iletildiği Kültür Varlıkları ve Müzeler Genel Müdürlüğünün 06.11.2008 tarihli ve 201503 sayılı yazısı ve ekleri; İzmir II. Numaralı Kültür Varlıklarını Koruma Bölge Kurulu Müdürlüğünün 17.03.2014 tarihli ve 1122 sayılı yazısı ve eki kurum görüşü haritası; 5177 sayılı kanun ile değişik 2863 sayılı Kanunun 7. Maddesi gereği iletilen kurum görüşleri; Kurul Müdürlüğü uzmanlarınca hazırlanan 12.06.2014 tarihli ve 702 sayı ile kayıtlı rapor okundu, ekleri incelendi, yapılan görüşmeler sonunda;

Manisa ili, Selendi ilçesi, Terstepe Mevkiinde bulunan alanın kararımız eki 1/5000 ölçekli kadastral pafta üzerinde işaretlendiği şekli ve "Terstepe Höyüğü," adı ile I (birinci) Derece Arkeolojik sit olarak tescil edilmesine ve Ekli tescil fişinin uygun olduğuna, karar verildi.

Mevki: Manisa ili Selendi ilçesi, Terstepe mevki

Terstepe Höyüğü

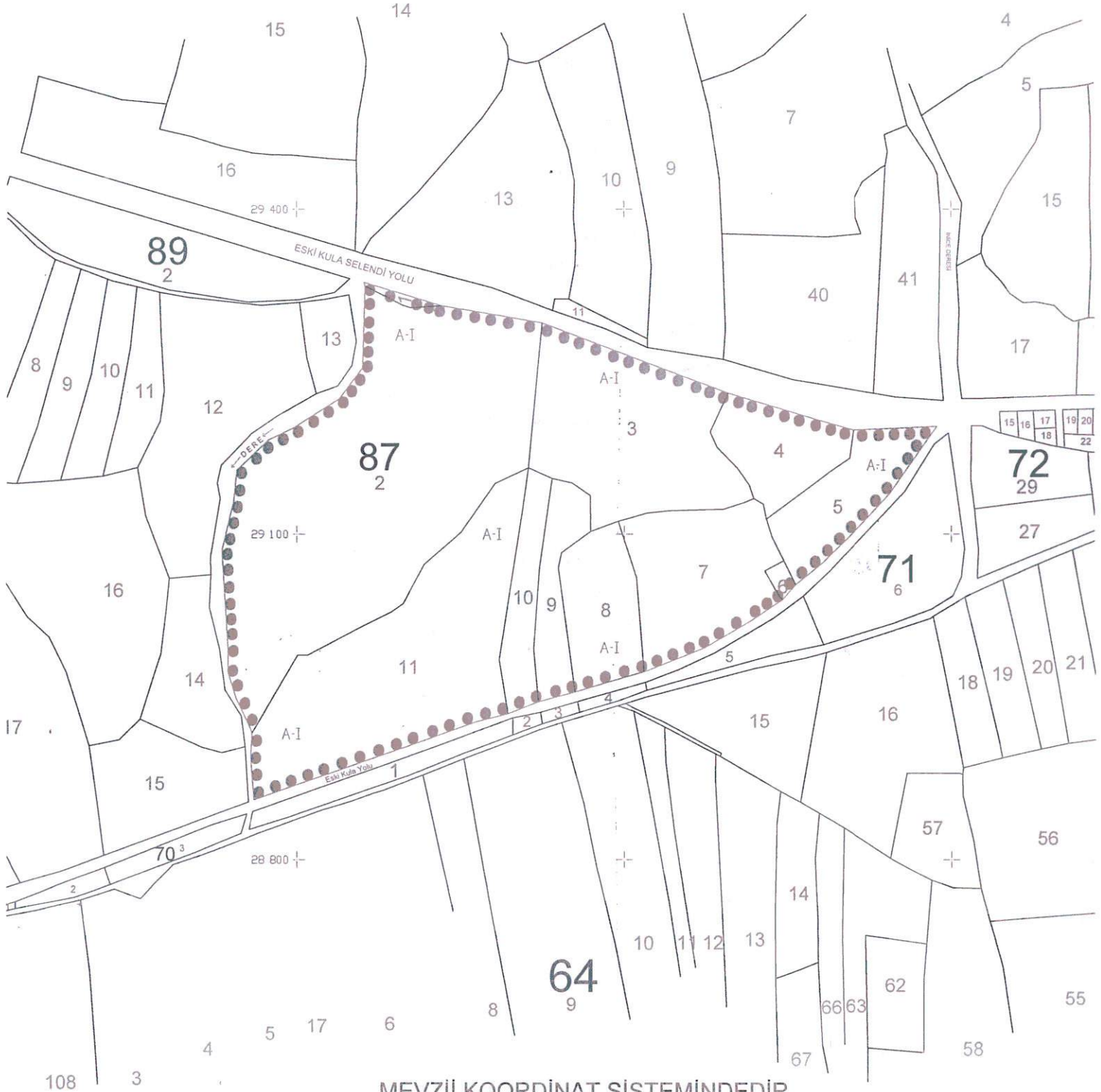

MEVZİİ KOORDİNAT SİSTEMİNDEDİR.

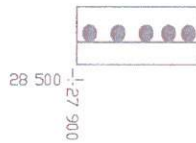

I. (Birinci) Derece Arkeolojik Sit Sınırı

1/5000

45.13/30

AVRUPA KONSEYİ		KÜLTÜREL VARLIKLARI KORUMA ENVANTERİ		K.V.K.E.		SİT		ENVANTER NO		4 5 1 5 / 3 0	
TÜRKİYE		KÜLTÜR VARLIKLARI VE MÜZELER GENEL MÜDÜRLÜĞÜ						HARİTA NO			
İL :	Manisa	İLÇESİ :	Selendi	MAHALLE - KÖY VEYA MEVKİİ :	Terstepe Mevkii	KADASTRO PAFTA :		ADA		PARSEL	
ADI :	Terstepe Höyüğü										
GENEL TANIM : Selendi İlçesinde yürütülen yüzey araştırmalarında bölgede ilk defa bir höyük yerleşimi tespit edilmesi açısından önem arz etmektedir. Selendi'nin 1,5 km. batı-güney batısında, Yakuphoca Mahallesi'nin 2,5 km. doğusunda yer almaktadır. İlk defa Prof Dr. Engin AKDENİZ Başkanlığında bir ekip tarafından 2008 yılı yüzey araştırmaları sonucunda tespit edilmiştir.											
ŞİMDİKİ TEHLİKELER : Tarımsal Faaliyetler											
ŞİMDİKİ DURUM : Tarla											
SİT POTANSİYELİ : I (Birinci) Derece Arkeolojik sit											
KORUMA DEREJESİ											
HAZIRLAYANLAR : 12.06/2014 Tolga KOPARAL Arkeolog Özlem DEMİREL Şehir Plancısı											
KONTROL EDEN : Aytaç YALÇINKAYA Müdür V. KORUMA KURULU KAĞARLARI											
REVİZYON KORUMA KURULU ONAYI											
GÖZLEMLER : Tepelerden batıdaki kuzeydoğu-güneybatı doğrultusunda uzanan yayvan bir höyük, doğudaki tepe ise daha oval bir form sergilemektedir. Her iki tepenin kapladıkları toplam uzunluk 600 m., genişlik ise yaklaşık 300 m.dir. Höyüğün güney kesiminde keskin bir yar bulunmaktadı. Yine aynı şekilde güneyinden Selendi Çayı geçmektedir. Selendi Çayı'nın yatağı son derece geniştir. Zaman zaman yatağın aşarak çevreye yayıldığı da anlaşılmaktadır. Hafif dışa çekik ağız kenarı: Kiremit kırmızısı-açık kahverengi renkte hamurlu, hamuru kum, mika, kuvars katkılı, dışta koyu kırmızısı-kahverengi renkte astarlı, içte grimsi-kahverengi renkte astarlı ve perdahlı, orta-iyi derecede pişirilmiştir. İlk Kalkolitik Çağa tarihlenmektedir. . Benzer bir parça French tarafından Morahilar'da bulunmuştur. (D.H.FRENCH " early Pottery Sites from Western Anatolia " Bulletin of the Institute of Archeology, University of London 5 (1965) sf 22, Fig. 3 no 2.) Omurgalı kase ağız kenarı: Grimsi-siyah renkte hamurlu, hamuru kum, mika, kuvars katkılı, siyah renkte astarlı ve perdahlı, orta-iyi derecede pişirilmiştir. İlk Tunç Çağına tarihlenmektedir.) Alanda İlk Kalkolitik Çağ, İlk Tunç Çağı ve Orta Tunç Çağı'na ait buluntular dışında Hellenistik dönem ve Roma dönemine tarihlenebilecek oldukça yoğun seramik buluntuları göz önünde bulduğunda höyük üzerinde geç dönem yerleşmelerinin devam ettiği düşünülmektedir.											

HARİTALAR (K21c1)

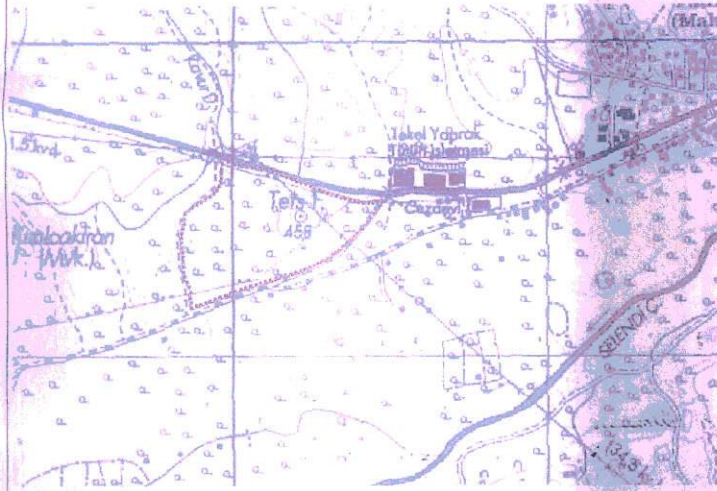

FOTOĞRAFLAR

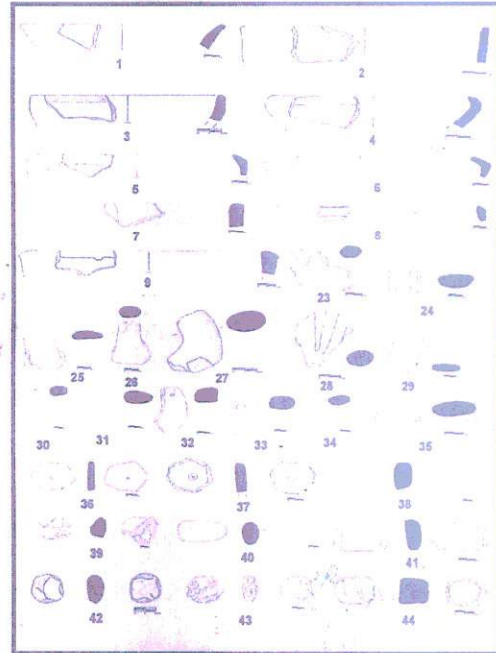

Prof Dr Engin AKDENİZ tarafından Müdürlüğümüze iletilen alanda ele geçen seramik buluntularına ilişkin çizimler.

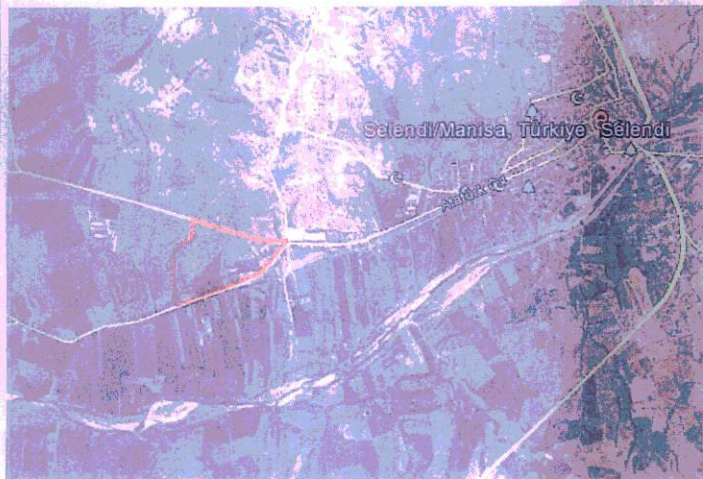

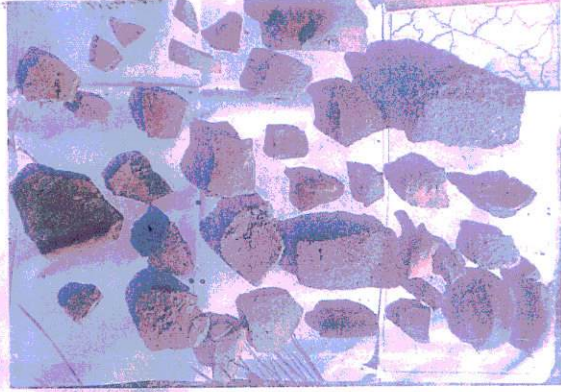
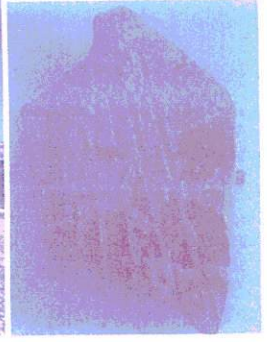

İSAB
KÜLTÜR VE TURİZM BAKANLIĞI
İzmir İl Nolu Kültür Varlıkları
Koruma Bölge Kurulu
Müdürülmü

İZMİR İL NOLU
KÜLTÜR VE TURİZM
KORUMA BÖLGE KURULU
13.06.2015 GÜNÜ VE
SAYILI KARAR

Handwritten signature and date: 13.06.2015

Tolga KOPARA
Arkeolog

İZMİR İL NOLU KÜLTÜR
VARLIKLARINI KORUMA
BÖLGE KURULU

BAŞKAN	<i>[Signature]</i>
BAŞKAN YERİNİ	<i>[Signature]</i>
ÜYE	<i>[Signature]</i>
ÜYE	<i>[Signature]</i>
ÜYE	<i>[Signature]</i>
ÜYE	<i>[Signature]</i>

Handwritten signature and date: 13.06.2015