

11.04/67

T.C.
KÜLTÜR VE TURİZM BAKANLIĞI
ESKİŞEHİR KÜLTÜR VARLIKLARINI KORUMA BÖLGE KURULU

KARAR

Toplantı Tarih ve no: 08.08.2014 - 133
Karar Tarih ve no : 08.08.2014 - 2660

Toplantı Yeri
ESKİŞEHİR

Bilecik İli, Pazaryeri İlçesi, Sarıdayı Köyü, Yellieyrek Mevkii'nde tespit edilen Yerleşim Alanı'nın tescili konusunda 08.05.2014 tarih, 2443 sayılı Kararımız uyarınca faaliyeti etkilenen kurum görüşlerinin iletilmesinin istendiği Kurul Müdürlüğünün 22.05.2014 tarih, 1786 sayılı, Bilecik Valiliği'nin (Kadastro Müdürlüğü) 29.05.2014 tarih, 1854 sayılı, Maden İşleri Genel Müdürlüğü'nün 01.07.2014 tarih, 254137-53032 sayılı yazıları, 31.07.2014 tarih ve 5265 sayılı dosya inceleme raporu okundu, fotoğrafları, tescil fişi, öneri sit sınırları paftası ile dosyası incelendi, yapılan görüşmeler sonunda;

Bilecik İli, Pazaryeri İlçesi, Sarıdayı Köyü, Yellieyrek Mevkii'nde tespit edilen Yellieyrek Yerleşimi'nin III. (Üç) Derece Arkeolojik Sit olarak tesciline, tescil fişi, koordinatlı sit sınırı paftası ve koordinatların aktarıldığı kadastral paftanın uygun olduğuna, ilgili parsellere şerh konulmasına, III. (Üç) Derece Arkeolojik Sit sınırlarına ilişkin geçiş dönemi koruma ve kullanma koşullarına ilişkin önerilerin hazırlanarak Kurulumuza iletilmesine, söz konusu alanda Kültür Varlıklarını Koruma Yüksek Kurulu'nun Arkeolojik Sitler, Koruma ve Kullanma Koşulları'na ilişkin 05.11.1999 gün, 658 sayılı İlke Kararı'nın ilgili hükümlerinin geçerli olduğuna, sit sınırları içerisinde madencilik faaliyetlerinin yasaklanmasına ve Kurulumuzdan izinsiz herhangi bir fiziki ve inşai müdahalede bulunulmamasına karar verildi.

**BİLECİK-PAZARYERİ- SARIDAYI KÖYÜ-YELLİEYREK MEVKİİ
YELLİEYREK YERLEŞİM ALANI
KUTAHYA İ23-B1
1/5000**



**III.DERECE ARKEOLOJİK SİT ALANI
6 DERECE KOORDİNATLARI**

744877-4424160
744852-4424148
744825-4424147
744799-4424168
744799-4424196
744806-4424220
744786-4424260
744793-4424274
744825-4424284
744838-4424281
744859-4424248
744879-4424236
744894-4424212

**III.DERECE ARKEOLOJİK SİT ALANI
6 DERECE KOORDİNATLARI(dilim dönüşümü sonrası)**

232142.12-4424933.061
232089.356-4424923.583
232064.822-4424946.286
232075.302-4424997.706
232058.033-4425038.966
232065.96-4425052.466
232098.564-4425060.294
232111.335-4425056.426
232130.072-4425022.084
232149.223-4425008.766
232162.579-4424983.808
232066.7046-4424974.228
232116.3663-4424922.767

III.DERECE ARKEOLOJİK SİT SINIRI

T.C.
KÜLTÜR VE TURİZM BAKANLIĞI
KÜLTÜR VARLIKLARI VE MÜZELER GENEL MÜDÜRLÜĞÜ
ESKİŞEHİR KÜLTÜR VARLIKLARINI KORUMA BÖLGE KURULU'NUN
08.08.2014 TARİHİ 2660 SAYILI KARARI
EKİDİR.



ASLI GİBİDİR
Sinan KOCA
Bölge Kurulu Müdürü

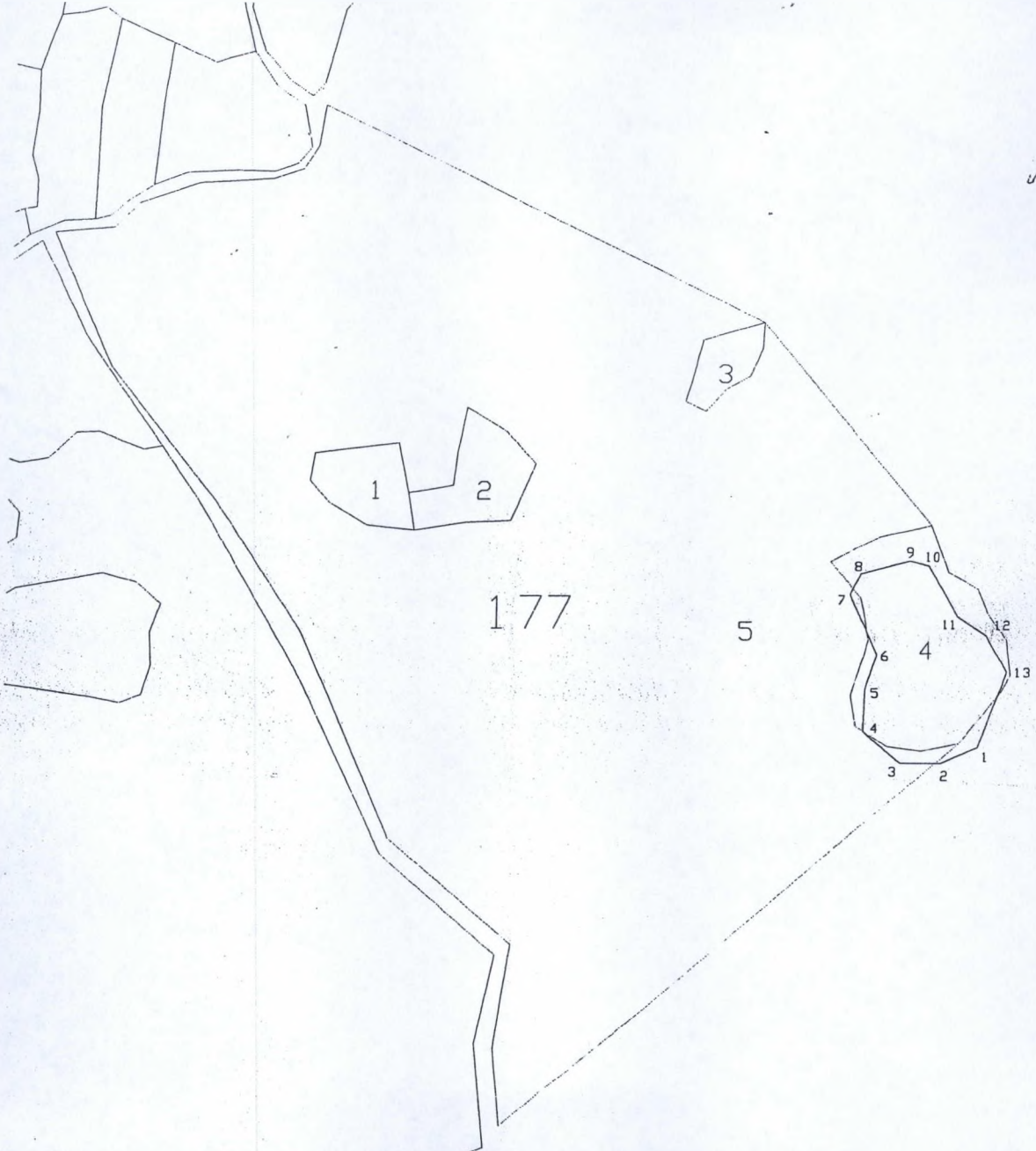

Bilecik İli , Pazaryeri ilçesi Sarıdayı Köyündeki Yellieyrek yerleşimine , Bilecik İli Pazaryeri İlçesi Sarıdayı köyü 117 ada 4 parselin bir kısmı ve 117 ada 5 parselin bir kısmı girmektedir.

T.C.
KÜLTÜR VE TURİZM BAKANLIĞI
KÜLTÜR VARLIKLARI VE MÜZELER GENEL MÜDÜRLÜĞÜ
ESKİŞEHİR KÜLTÜR VARLIKLARINI KORUMA BÖLGE KURULU'NUN
08.08.2014 TARİH, 2660 SAYILI KARARI

EKİDİR

ASLİ GİBİDİR

Sinan KOCA
Bölge Kurulu Müdürü



AVRUPA KONSEYİ	KÜLTÜREL VARLIKLARI KORUMA ENVANTERİ		ENVANTER NO:
TÜRKİYE	ESKİŞEHİR KÜLTÜR VARLIKLARINI KORUMA KURULU		SİT HARİTA NO:
İLİ: BİLECİK	İLÇESİ: PAZARYERİ	MAHALLE KÖY VEYA MEVKİİ: SARIDAYI KÖYÜ, YELLİEYREK MEVKİİ	KADASTRO PAFTA: ADA: PARSEL:

ADI: YELLİEYREK YERLEŞİMİ

GENEL TANIM: Bilecik İli, Pazaryeri İlçesi Sarıdayı Köyü orman arazisi içinde, 6 derece (744877-4424160,744852-4424148,744825-4424147,744799-4424168,744799-4424196,744806-4424220,744786-4424260,744793-4424274,744825-4424284,744838-4424281,744859-4424248,744879-4424236,744894-4424212) (dilim dönüşümü nedeniyle 6 derece 232142.12-4424933.061, 232089.356-4424923.583, 232064.822-4424946.286, 232075.302-4424997.706, 232058.033-4425038.966, 232065.96-4425052.466, 232098.564-4425060.294 ,232111.335-4425056.426, 232130.072-4425022.084, 232149.223-4425008.766, 232162.579-4424983.808, 232066.7046-4424974.228, 232116.3663-4424922.767) koordinatları içerisinde yer almakta olup yüzeyde belli bölgelerde yoğun belli yerlerde seyrek Tunç Çağı ve daha geç dönem seramik parçalarına rastlanılan bir yerleşim alanıdır. Yüzeyde mimari kalıntıya rasılmamıştır. Etrafı ağaçlarla çevrili, orman içerisinde saklanmış bir konumdur. Defincilerin uğrak yeri olan alanın orta kısmına yakın yerde, 2-3 metre derinliğinde kaçak kazı çukuru vardır.

ŞİMDİKİ TEHLİKELER: Kaçak kazılar

ŞİMDİKİ DURUM: Etrafı orman ağaçları ile çevrili boş mera görünümündedir.

SİT POTANSİYELİ: III. DERECE ARKEOLOJİK SİT

KORUMA DERECESİ: 3. Derece Ark. Sığ

HAZIRLAYANLAR: 24.04.2014

Arkeolog: Abdurrahman AKTAŞ

Arkeolog: Tuba KONUK

ŞİMDİKİ KORUMA:

ÖNERİLEN KORUMA: Güvenlik güçleri tarafından rutin olarak kontrol edilmelidir.

KONTROL EDEN: 24.04.2014

Özge KOCABAŞ
Müze Müdürü V.

YAYIN DİZİSİ:

KURUL KARARLARI:

GÖZLENENLER:

REVİZYON:

HARİTALAR ve FOTAĞRAFLAR:

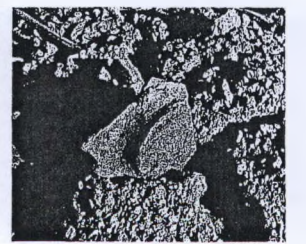
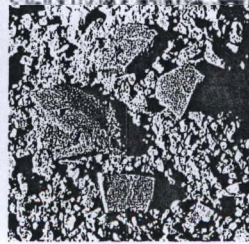

T.C.
KÜLTÜR VE TURİZM BAKANLIĞI
KÜLTÜR VARLIKLARI VE MÜZELER
GENEL MÜDÜRLÜĞÜ
ESKİŞEHİR KÜLTÜR VARLIKLARINI
KORUMA BÖLGE KURULU
MÜDÜRLÜĞÜ

ESKİŞEHİR
KÜLTÜR VARLIKLARINI KORUMA
BÖLGE KURULUNUN 2014/24 GÜN
VE 2660 SAYILI KARARI EKİDİR.

