

T.C.
KÜLTÜR VE TURİZM BAKANLIĞI
SAMSUN KÜLTÜR VARLIKLARINI KORUMA BÖLGE KURULU

KARAR

Toplantı Tarihi ve No : 25.06.2014-92 **Toplantı Yeri** : SAMSUN
Karar Tarihi ve No : 25.06.2014-1888

Samsun İli, Kavak İlçesi, Yaşardoğu ve Soğuksu Mahallelerinde, Ceviz Deresi üzerinde bulunan, Samsun Kültür Varlıklarını Koruma Bölge Kurulunun 22.03.2013 gün ve 838 sayılı kararı ile tescilli Cevizderesi Köprüsü'nün koruma grubu ve korunma alanının belirlenmesi gerektiğine yönelik Samsun Kültür Varlıklarını Koruma Bölge Kurulu Müdürlüğü uzmanının 19.06.2014 gün ve 227 sayılı dosya inceleme raporu, Samsun Kültür Varlıklarını Koruma Bölge Kurulunun 22.03.2013 gün ve 838 sayılı kararı okundu ekleri ve ilgili dosyası incelendi. Yapılan görüşmeler sonunda;

Samsun İli, Kavak İlçesi, Yaşardoğu ve Soğuksu Mahallelerinde, Cevizderesi üzerinde bulunan tescilli Cevizderesi Köprüsü'nün koruma grubunun I olarak belirlenmesine, korunma alanının ekli 1/1000 ölçekli kadastral haritada çizildiği şekilde ve belirtilen koordinatlar doğrultusunda kabul edilmesine, korunma alanı içerisinde yapılacak her türlü uygulama öncesi Kurulumuzdan izin alınması gerektiğine karar verildi.

İLİ :SAMSUN
İLÇESİ :KAVAK
MAHALLE :SOĞUKSU-YAŞARDOĞU
DOSYA NO : 55.07/66
KARAR TARİHİ-KARAR NO :

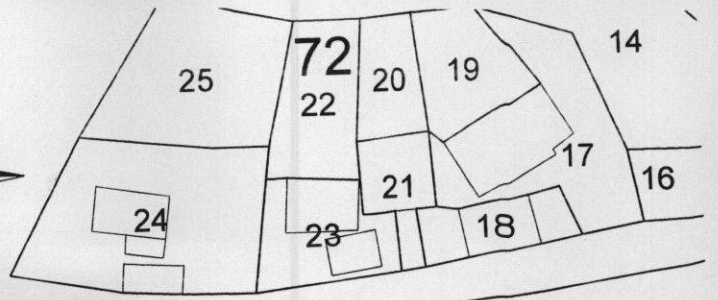
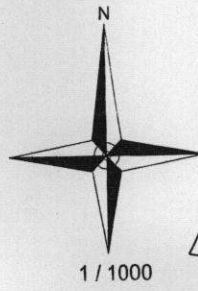

NoktaNo	Y	X
1	503133.547	4549439.149
2	503156.040	4549433.717
3	503181.666	4549415.739
4	503215.993	4549415.446
5	503214.618	4549383.343
6	503212.233	4549373.278
7	503188.456	4549372.977
8	503196.829	4549354.443
9	503185.400	4549355.937
10	503150.933	4549366.179
11	503137.330	4549369.304
12	503117.199	4549372.731
13	503093.613	4549382.742

D.G: 3
D.O.M.:36
DATUM:ED50

LEJANT

- KORUMA ALANI SINIRI
- TARİHİ TAŞ KÖPRÜ
- KADASTRAL PARSEL SINIRI
- YAPI SINIRI
- KADASTRO ÇALIŞMA ALANI SINIRI

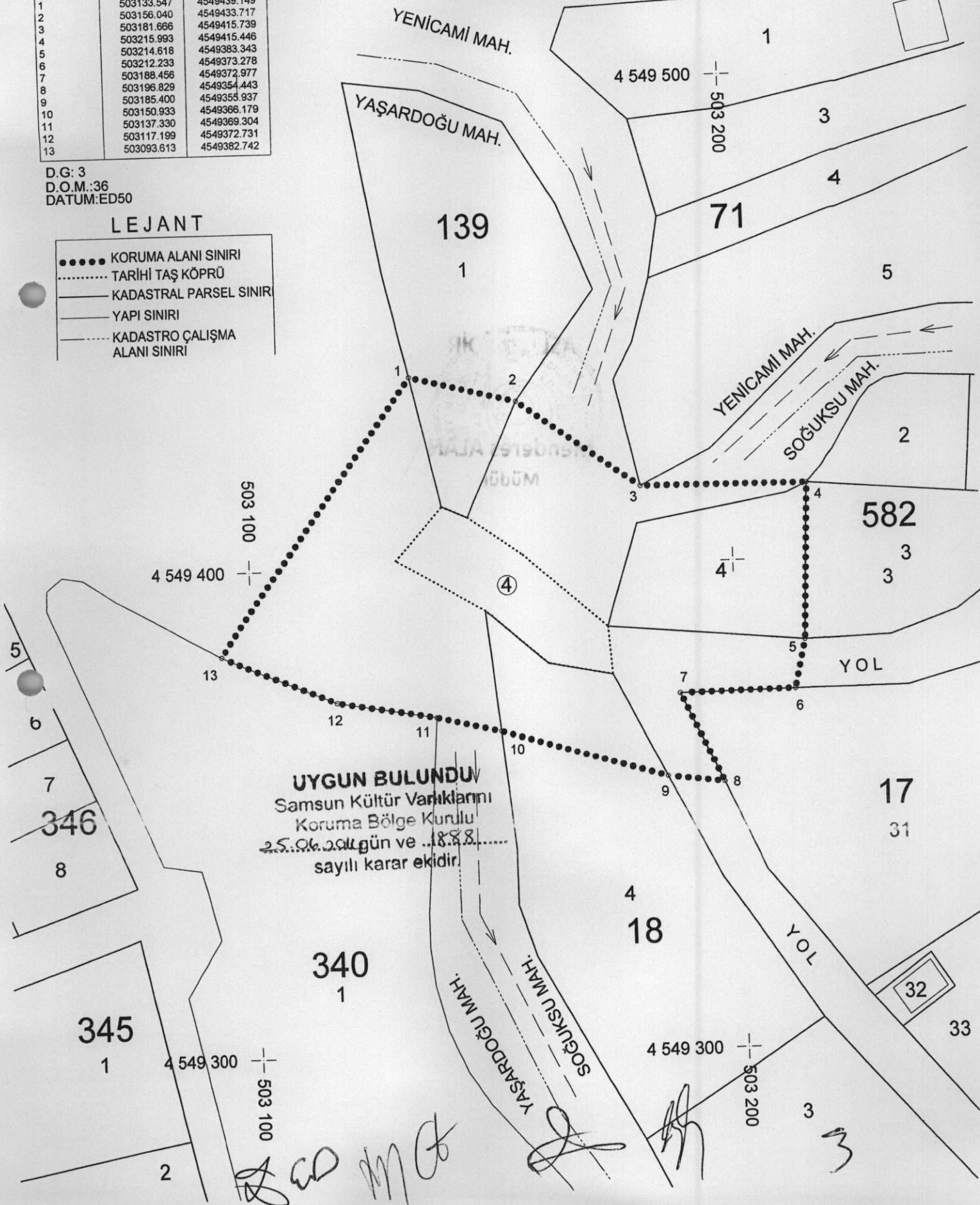

UYGUN BULUNDU
Samsun Kültür Varlıklarını
Koruma Bölge Kurulu
25.06.2018 gün ve 18.88.
sayılı karar ekidir.

[Handwritten signatures and marks]