

T.C.
KÜLTÜR VE TURİZM BAKANLIĞI
Kayseri Kültür Varlıklarını Koruma Bölge Kurulu

KARAR

Toplantı No. Ve Tarihi: 86 - 24.07.2014
Karar No. Ve Tarihi : 1160 - 24.07.2014

Toplantı Yeri
KAYSERİ

Yozgat ili, Sorgun ilçesi, Gedikhasanlı Köyü'nde, tapunun 3100 no.lu parseli üzerinde Yozgat Müze Müdürlüğü uzmanlarınca tespit edilen ve tescil kaydı bulunmayan Tepe Yerleşimi'nin III. Derece arkeolojik sit alanı olarak tesciline ilişkin hazırlanan bilgi belgelerin Kurulumuzda değerlendirilmesi hususundaki Yozgat Müze Müdürlüğü'nün 02.01.2014 tarih ve 5 sayılı yazısı; bahse konu yerleşimin I. Derece arkeolojik sit alanı olarak tescilinin değerlendirilmesine yönelik Koruma Bölge Kurulu Müdürlüğü raportörlerinin 16.07.2014 tarih ve 703 sayılı dosya inceleme raporu ile yerleşimin tesciline ilişkin Yozgat Valiliği İl Kültür ve Turizm Müdürlüğü Müze Müdürlüğü'nün 10.04.2014 tarih ve 389 sayılı; Yatırım ve İşletmeler Genel Müdürlüğü'nün 16.04.2014 tarih ve 75143 sayılı; Yozgat Valiliği Çevre ve Şehircilik İl Müdürlüğü'nün 22.04.2014 tarih ve 3537 sayılı görüş yazıları okundu; raportörün açıklamaları dinlendi, dosyasındaki bilgi ve belgeler incelendi, yapılan görüşme sonucunda;

Yozgat ili, Sorgun ilçesi, Gedikhasanlı Köyü'nde, tapunun 3100 no.lu parseli üzerinde yer alan Tepe Yerleşimi'nin 2863 sayılı yasanın 6. maddesi kapsamına giren özellikler taşıması nedeniyle kararımız eki 1/25000 ölçekli haritada ve sit fişi üzerindeki kadastral haritada belirlenen şekliyle I. derece arkeolojik sit alanı olarak tescil edilmesine; söz konusu alanda Koruma Yüksek Kurulu'nun 05.11.1999 gün ve 658 sayılı ilke kararında belirtilen geçiş dönemi koruma esasları ve kullanma koşullarının geçerli olduğuna karar verildi.

5026
28

AVRUPA KONSEYİ	DOĞAL VE KÜLTÜREL VARLIKLARI KORUMA ENVANTERİ		SİT	ENVANTER NO	
TÜRKİYE	KÜLTÜR VARLIKLARI VE MÜZELER GENEL MÜDÜRLÜĞÜ			HARİTA NO	
İLİ YOZGAT	İLÇESİ Sorgun	KÖY VEYA MEVKİİ Gedikhasanlı Kasabası, Tepe Mevkii	PAFTA	ADA	PARSEL
ADI Gedikhasanlı Tepe Yerleşimi					3100
GENEL TANIM: Gedikhasanlı Tepe Yerleşimi Yozgat İli, Sorgun İlçesi, Gedikhasanlı Kasaba merkezinin yaklaşık 700 metre güneydoğusunda, köy mezarlığının ise yaklaşık 500 metre kuzey doğusunda yer alan Tepe Mevkii olarak adlandırılan alanın tepe kısmında Bizans ve Roma dönemine tarihlenebilecek az miktarda seramik parçalarına rastlanmıştır. Seramik parçalarının rastlandığı alan çevresine hakim bir konumdadır. Tepe üzerinde Türk Bayrağının asılı olduğu bir direk yer almaktadır.					
ŞİMDİKİ TEHLİKELER Kaçak Kazılar					
ŞİMDİKİ DURUM Mera Alanı					
SİT POTANSİYELİ 3100 Nolu Parsel 1. Derece Arkeolojik Sit Alanı			KORUMA DERECESE I Derece Arkeolojik Sit Alanı		
ŞİMDİKİ KORUMA Korumasız			HAZIRLAYANLAR Gülizar Kaçmaz Arkeolog Necip BECEBE Arkeolog		
ÖNERİLEN KORUMA Tescili ve kolluk kuvvetlerince korunması.			30/12/2013 Kontrol Eden: Hasan K. ŞENYURİ Müze Müdürü 30/12/2013		
YAYIN DİZİSİ			KORUMA KURULU KARARLARI		
GÖZLEMLER			KORUMA KURULU ONAYI		

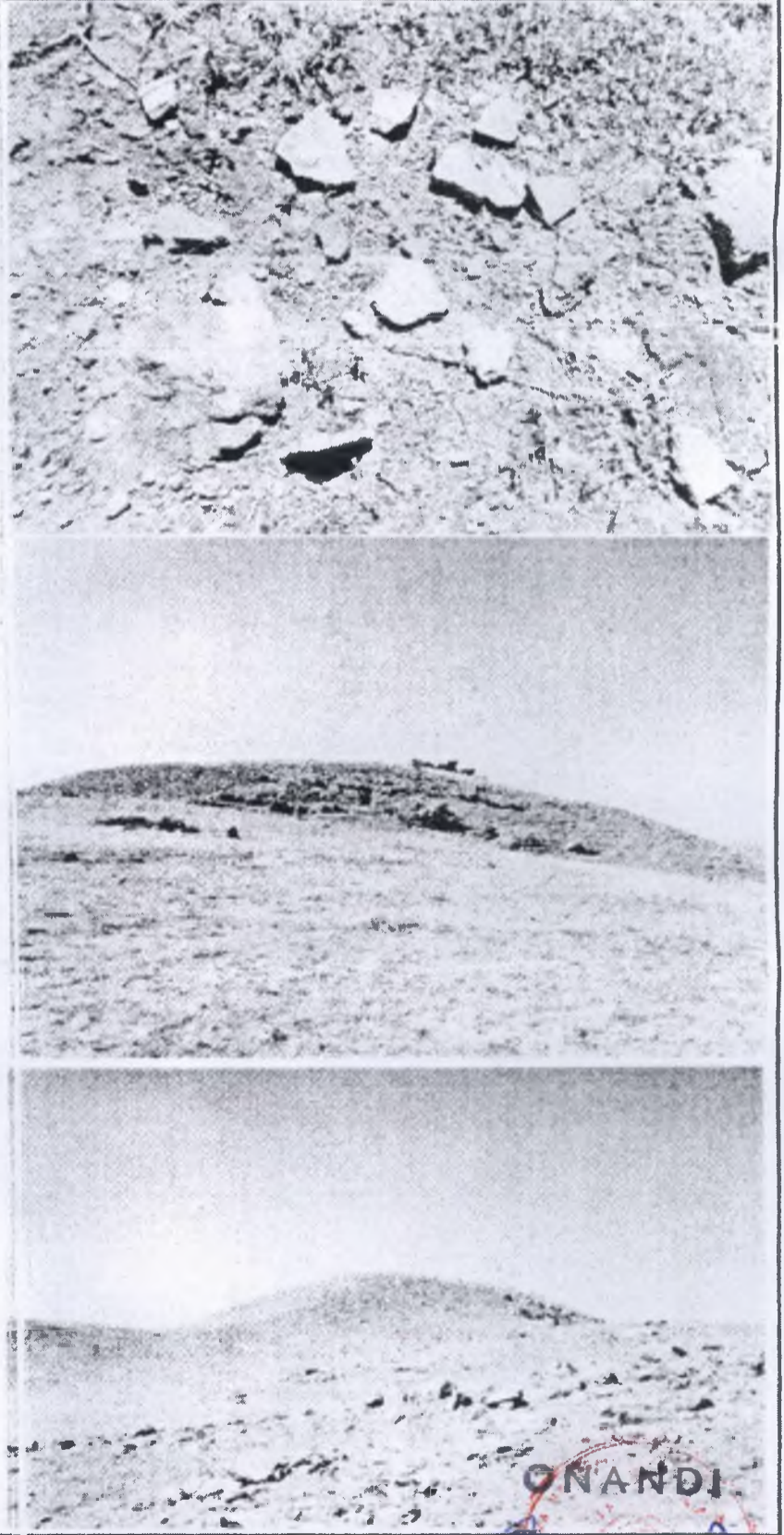
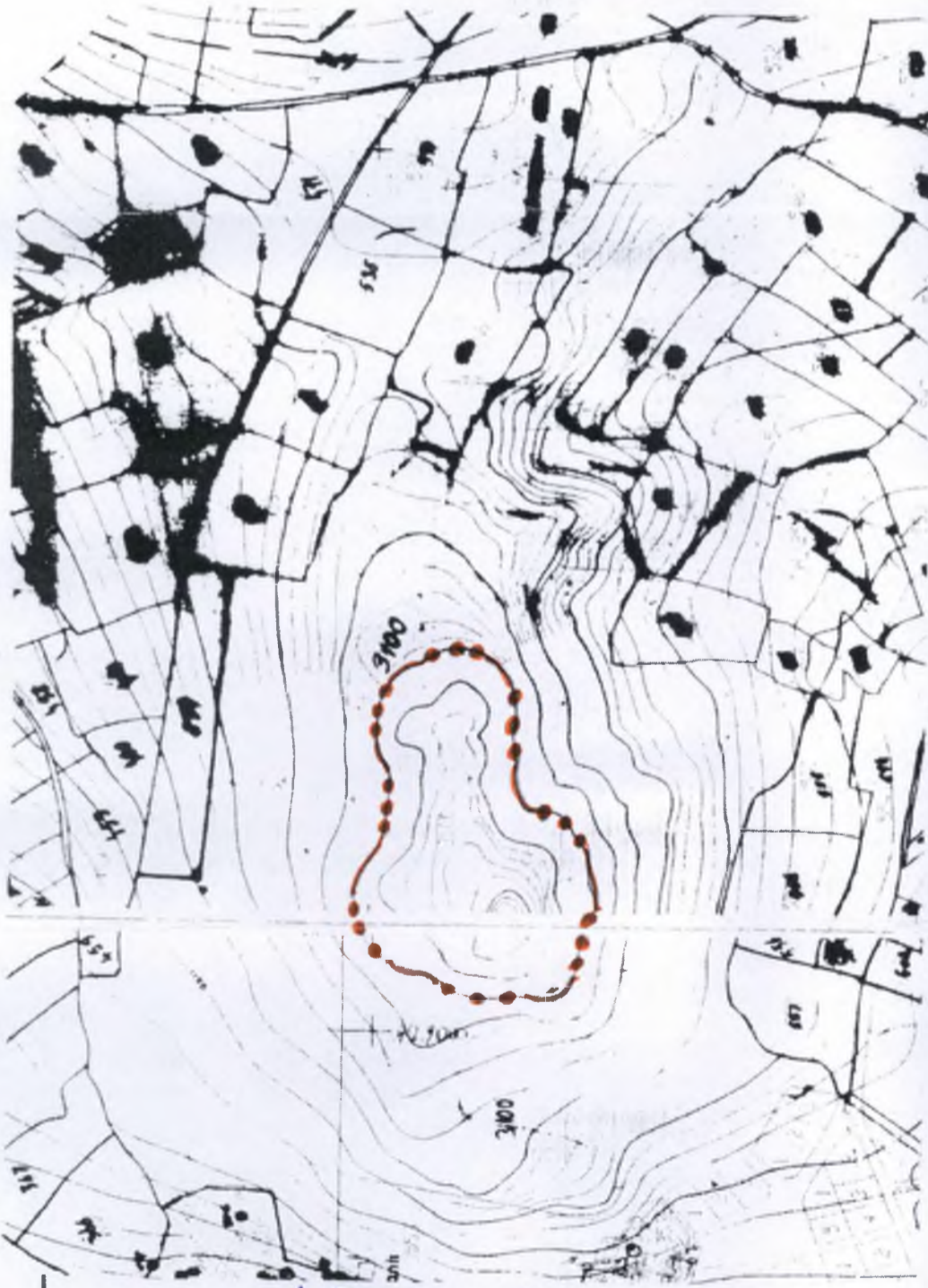

1. Derece arkeolojik sit alanı,
~~III. Derece Arkeolojik Sit Alanı~~

[Signature]

Kayseri Kültür Varlıklarının
Koruma Bölge Kurulunun
24.07.2014 Gün ve 1160. Sayılı
karar ekidir.

Mehmet YILDIZ
Bölge Kurul Müdürü

ONANDI



GÖSTERİM:

— I. DERECE ARKEOLOJİK SİT ALANI

ONANDI

Mehmet YILDIZ
Bölge Kurul Müdürü

Handwritten signatures and initials in blue ink at the bottom of the page.

GEDİKHASANLI YERLEŞİMİ I. DERECE ARKEOLOJİK SİT ALANI

6 DERECELİK ED50 KOODİNATLARI 3 DERECELİK ED50 KOODİNATLARI

NoktaNo	Y	X	NoktaNo	Y	X
1	687106.72	4384110.87	1	429437.63	4383919.14
2	687098.03	4384134.76	2	429429.75	4383943.31
3	687092.77	4384079.61	3	429422.64	4383888.36
4	687077.65	4384162.70	4	429410.31	4383971.92
5	687068.61	4384063.18	5	429397.95	4383872.75
6	687052.34	4384180.22	6	429385.59	4383990.27
7	687022.32	4384056.16	7	429351.45	4383867.28
8	687009.21	4384186.17	8	429342.68	4383997.66
9	687006.77	4384059.70	9	429336.02	4383871.33
10	686994.38	4384055.99	10	429323.52	4383868.04
11	686983.06	4384182.17	11	429316.42	4383994.53
12	686956.76	4384171.73	12	429289.78	4383984.97
13	686952.24	4384055.95	13	429281.40	4383869.40
14	686924.98	4384043.75	14	429253.75	4383858.12
15	686921.64	4384173.56	15	429254.74	4383987.97
16	686920.83	4384017.00	16	429248.70	4383831.52
17	686920.48	4384033.33	17	429248.90	4383847.86
18	686917.12	4384009.61	18	429244.75	4383824.26
19	686893.80	4384174.75	19	429226.95	4383990.09
20	686888.70	4383991.37	20	429215.73	4383806.98
21	686867.79	4383983.61	21	429194.58	4383799.92
22	686843.35	4384194.81	22	429177.20	4384011.83
23	686839.88	4383981.72	23	429166.63	4383798.96
24	686828.84	4383975.46	24	429155.38	4383793.08
25	686825.58	4384199.41	25	429159.59	4384017.01
26	686809.47	4383976.34	26	429136.05	4383794.59
27	686799.73	4384197.86	27	429133.71	4384016.32
28	686773.41	4384191.05	28	429107.17	4384010.40
29	686769.23	4383987.94	29	429096.22	4383807.54
30	686737.54	4384159.07	30	429070.25	4383979.64
31	686731.25	4384119.71	31	429062.65	4383940.50
32	686728.26	4383993.51	32	429055.45	4383814.47
33	686715.96	4384105.48	33	429046.90	4383926.79
34	686712.25	4384038.32	34	429040.94	4383859.79
35	686710.35	4384006.45	35	429037.99	4383828.01
36	686707.48	4384079.92	36	429037.57	4383901.53
37	686707.08	4384018.85	37	429035.12	4383840.51

Kayseri Kültür Varlıklarının
Koruma Bölge Kurulunun
24.07.2014 Gün ve 1160. Sayılı
karar ekidir.

ONANDI

Mehmet YILDIZ
Bölge Kurulu Başkanı

