

T.C.
KÜLTÜR VE TURİZM BAKANLIĞI
Kayseri Kültür Varlıklarını Koruma Bölge Kurulu

KARAR

Toplantı No. ve Tarihi : 87 - 15.08.2014
Karar No. ve Tarihi : 1191 - 15.08.2014

Toplantı Yeri
KAYSERİ

Kayseri ili, Develi ilçesi, Çomaklı Köyü, Değirmendere mevkiinde yer alan ile ilgili olarak Develi Cumhuriyet Başsavcılığınca yürütülmekte olan bir soruşturmaya esas olmak üzere Kayseri ili, Develi ilçesi, Çomaklı Köyü, Değirmendere Mevkii'nde, kaçak kazı yapılan yerin 2863 sayılı Kültür ve Tabiat Varlıklarını Koruma Kanununun 6.maddesinde belirtilen “Korunması Gerekli Taşınmaz Kültür ve Tabiat Varlıklarından olup olmadığı hususunda bilgi verilmesine yönelik Develi Cumhuriyet Başsavcılığı Hazırlık Bürosunun 01.04.2014 tarih ve 2014/272 sayılı yazısı ve ekleri, davaya konu Develi ilçesi, Çomaklı Köyü, Değirmendere Mevkiinde yer alan yerin sit alanı olup olmadığı veya 2863 sayılı yasa kapsamına giren yerlerden olup olmadığıın duruşmanın bırakıldığı 24.09.2014 gününden önce Develi Asliye Ceza Mahkemesine bildirilmesine yönelik Develi Asliye Ceza Mahkemesinin 02.06.2014 tarih ve 2014/157 esas numaralı yazısı, Koruma Bölge Kurulu Müdürlüğü raportörlerinin 24.04.2014 gün, 450 sayılı raporu, Kurulumuzun 16.05.2014 gün ve 1063 sayılı kararı, Koruma Bölge Kurulu Müdürlüğü raportörlerinin 12.06.2014 gün ve 595 sayılı dosya inceleme raporu, Kurulumuzun 18.06.2014 tarih ve 1104 sayılı kararı, Koruma Bölge Kurulu Müdürlüğü raportörlerinin 13.08.2014 gün ve 822 sayılı dosya inceleme raporu okundu, raportörün açıklamaları dinlendi, dosyasındaki bilgi ve belgeler incelendi, yapılan görüşme sonucunda;

Kayseri ili, Develi ilçesi, Yukarı Fenese mahallesinde, tapunun 177 ada, 1' nolu parseli ile 182 ada, 2' nolu parsellerinde kayıtlı taşınmazlar üzerinde yer alan ve tescil kaydı bulunmayan Yukarı Fenese Kaya Oyma Mekan'larının; 2863 sayılı yasanın 6. maddesi kapsamına giren özellikler taşıması nedeniyle kararımız eki sit fişi üzerindeki 1/25000 ve 1/5000 ölçekli haritada sınırları koordinatlı olarak işaretlenen şekliyle 1. Derece arkeolojik sit alanı olarak tescil edilmesine, tescil işlemlerinin 13.03.2012 tarih ve 28232 sayılı Resmi Gazetede yayımlanarak yürürlüğe giren “Korunması Gerekli Taşınmaz Kültür Varlıklarının ve Sitlerin Tespit ve Tescili Hakkında Yönetmelik” gereği ilgili kurumlar tarafından işlem yapılmasına ve söz konusu I. derece arkeolojik sit alanı geçiş dönemi koruma esasları ve kullanma koşullarının Kültür ve Tabiat Varlıklarını Koruma Yüksek Kurulu'nun 05.11.1999 gün ve 658 sayılı ilke kararında belirtildiği gibi olmasına karar verildi.

380	SEYİ	DOĞAL VE KÜLTÜREL VARLIKLARI KORUMA ENVANTERİ	D.K.V.K.E	SİT	ENVANTER NO
TÜRKİYE		KÜLTÜR VARLIKLARI VE MÜZELER GENEL MÜDÜRLÜĞÜ			HARİTA NO
İLİ: KAYSERİ	İLÇESİ: DEVELİ	MAHALLE KÖY : YUKARI FENESE MAH:			KADASTRO
		VEYA MEVKİL : KARABURUN <i>g. v</i>		PAFTA: ADA:177-182	PARSEL: 1 - 2

ADI: YUKARI FENESE KAYA OYMA MEKANLARI

GENEL TANIM:

1.Sİ KAÇAK KAZI YAPILAN ALANA EN YAKINI OLUP YAKLAŞIK OLARAK 1 x 1 ÖLÇÜLERİNDE VE 3 METRE DERİNLİĞİNDE BİR KUYUDUR. BU KUYUNUN YUMUŞAK BİR KAYA KÜTLESİ ÜZERİNDE YER ALMASI NEDENİYLE SUYUN AŞINDIRMASI İLE DERİNLEŞEREK BU HALE GELDİĞİNİ DÜŞÜNMEKTEYİZ.

2.Sİ AYAKTA KALAN BÖLÜMDE İKİ ADET KLİNE OLABİLECEĞİNİ DÜŞÜNDÜĞÜMÜZ GİRİNTİ BULUNMAKTADIR. ANCAK KAYA OYMA MEKAN BÜYÜK ORANDA YIKILMIŞ DURUMDADIR.

3. SÜ İSE GİRİŞİ YAKLAŞIK OLARAK 1 METRE GENİŞLİĞİNDE VE 1,5 METRE YÜKSEKLİĞİNDEKİ AÇIKLIKTAN İÇERİSİNE GEÇİLİR. İÇERİSİ İSE YAKLAŞIK OLARAK 4 METRE UZUNLUĞUNDA, 3 METRE GENİŞLİĞİNDE VE 2 METRE YÜKSEKLİĞİNDEDİR. SÖZ KONUSU MEKANININ İÇERİSİNDE GİRİŞ AÇIKLIĞININ TAM KARŞISINDA 50X70 CM. ÖLÇÜLERİNDE VE YAKLAŞIK 2 METRE UZUNLUĞUNDA BİR TÜNEL BULUNMAKTADIR.

4.SÜ DİĞERLERİNE GÖRE DAHA KÜÇÜK ÖLÇEKTE OLUP YAKLAŞIK OLARAK GİRİŞ AÇIKLIĞI 1X1 METRE ÖLÇÜLERİNDE, İÇERİSİ İSE 1,5 X1 METRE ÖLÇÜLERİNDE VE 1,5 METRE YÜKSEKLİĞİNDEDİR. İÇERİSİNDE KLİNE VB. GİBİ HERHANGİ BİR UNSUR BULUNMAMAKTADIR.

ŞİMDİKİ DURUM :

SİT POTANSİYELİ : 1.Derece Arkeolojik sit

KORUMA DERECEŚİ : 1.Derece Arkeolojik Sit

ŞİMDİKİ KORUMA : Korumasız

HAZIRLAYANLAR : 13.08.2014

Fatih ÇAPAR Sanat Tarihçisi

Recep TOK Harita Mühendisi

ÖNERİLEN KORUMA : 1.Derece Arkeolojik Sit Alanı Olarak Tescili

KONTROL EDEN:Mehmet YILDIZ Müdür 13.08.2014

K. K. V. K. B. K. KARARLARI

No:/2014
/ /2014
/ /2014

GÖZLEMLER :



Kayseri Kültür Varlıklarının Koruma Bölge Kurulunun 13.08.2014 Günü ve 1191 Sayılı karar ekidir.

REVİZYON :

K. K. V. K. B. K. ONAYI : / /2014

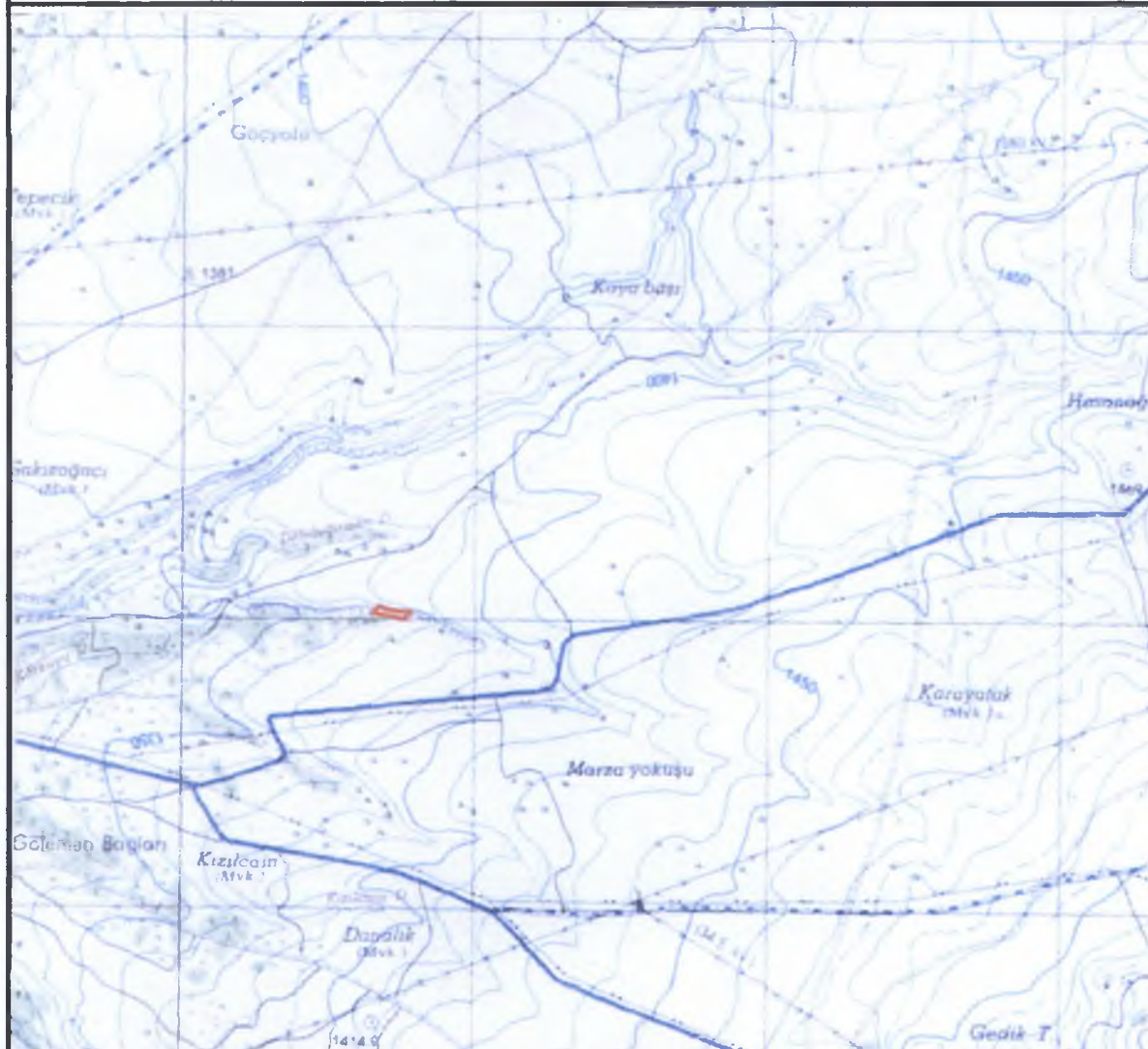

6 DERECELİK ED50 KOORDİNAT 3 DERECELİK ED50 KOORDİNAT

NoktaNo	Y	X	NoktaNo	Y	X
1	720675.34	4253046.38	1	458667.58	4251829.52
2	720704.91	4253034.46	2	458696.73	4251816.65
3	720785.65	4253025.82	3	458777.14	4251805.38
4	720759.36	4253001.66	4	458750.08	4251782.10
5	720709.35	4253014.25	5	458700.51	4251796.31
6	720653.86	4253021.35	6	458645.29	4251805.21

I.DERECE ARKEOLOJİK SİT ALANI

KAYSERİ KÜLTÜR VARLIKLARINI KORUMA BÖLGE KURULU



M **İ BAYSEKİ**
İLÇESİ : **DEVELİ**
MAHALLESİ : **Yukarı**
KÖYÜ :
PAFTA NO. : **1/25044**
ADA NO. : **1177-182**
PARSEL NO. : **11-2**

6 DERECELİK ED50 KOORDİNAT			3 DERECELİK ED50 KOORDİNAT		
NoktaNo	Y	X	NoktaNo	Y	X
1	720737.85	4253023.77	1	458729.73	4251817.86
2	720772.01	4253022.70	2	458763.11	4251802.72
3	720748.00	4252594.57	3	458737.39	4251775.42
4	720679.03	4253012.86	4	458870.21	4251795.70
5	720702.59	4253025.78	5	458884.55	4251812.02

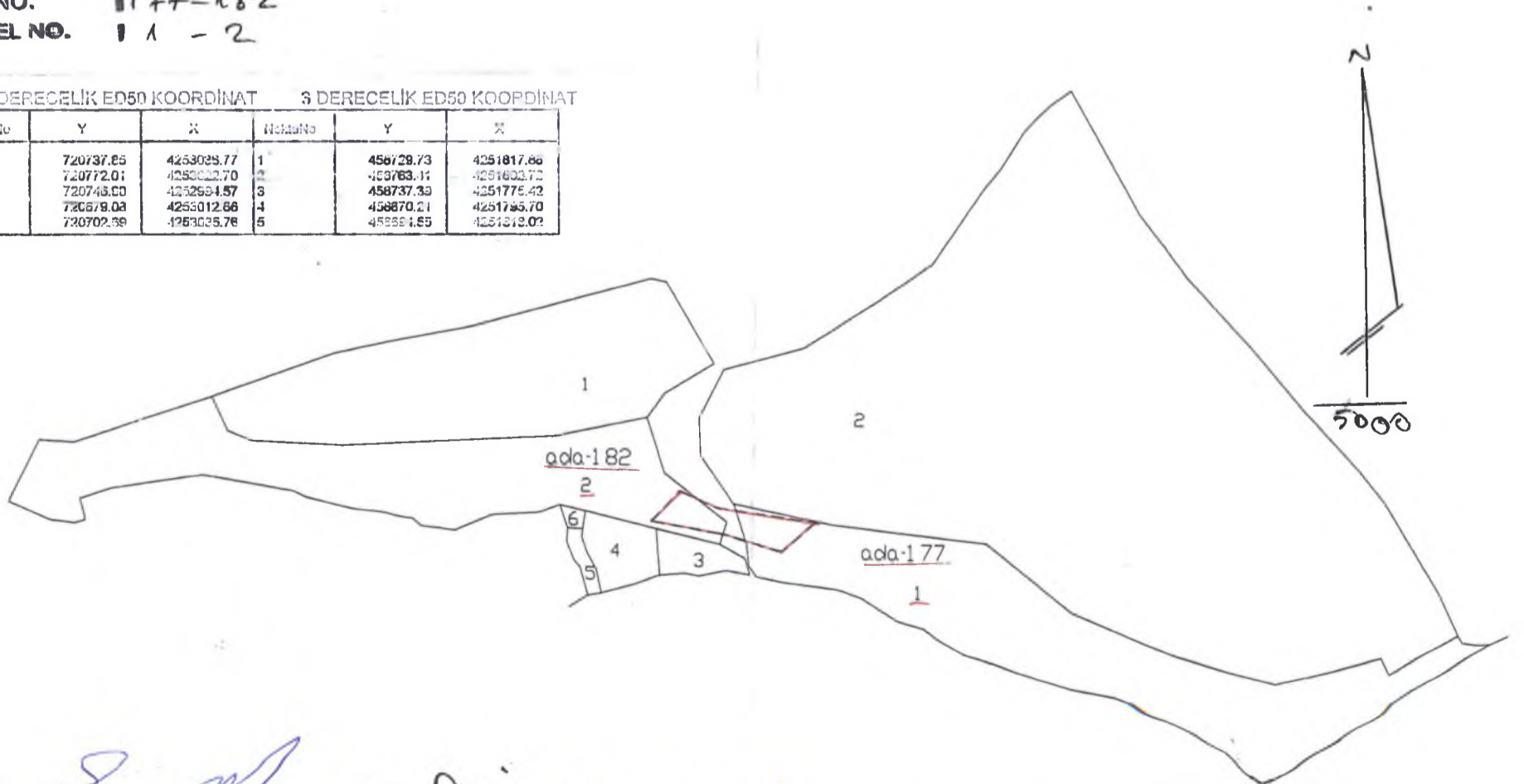

Handwritten signatures and notes in blue ink.