

T.C.
KÜLTÜR ve TURİZM BAKANLIĞI
KÜTAHYA KÜLTÜR VARLIKLARINI KORUMA BÖLGE KURULU
KARAR

Toplantı Tarihi ve No : 29.08.2014- 92
Karar Tarihi ve No : 29.08.2014- 1934

43.06/485
Toplantı Yeri
KÜTAHYA

Kütahya İli, Tavşanlı İlçesi, Altınova Köyünde yer alan tapunun 171 ada, 1 parselinde kayıtlı mülkiyeti Altınova Köy Tüzel kişiliğine ait Köy Mezarlığının 2863 sayılı kapsamında korunması gerekli kültür varlığı olarak tescil edilmesine ilişkin; Kültür Varlıkları ve Müzeler Genel Müdürlüğünün 19.02.2014 tarih ve 52886439-168.99-35302 sayılı yazısı ve eki, Kütahya Kültür Varlıklarını Koruma Bölge Kurulu Müdürlüğünün 16.06.2014 tarih ve 38092246-43.06/485-1070 sayılı ve 21.07.2014 tarih ve 38092246-43.06/485-1291 sayılı yazıları, Kütahya Valiliği, Kadastro Müdürlüğünün 14.07.2014 tarih ve 91618877-170/1541 (Tavşanlı) sayılı yazısı ve eki, Tavşanlı Kaymakamlığı, Tapu Müdürlüğünün 24.07.2014 tarih ve 32648461-160.99-664 sayılı yazısı ve eki ile Kütahya Kültür Varlıklarını Koruma Bölge Kurulu Müdürlüğü uzmanlarınca hazırlanan Müdürlük evrakına 26.08.2014 tarih ve 3337 sayı ile kayıtlı rapor okundu, ekleri ve işlem dosyası incelendi, yapılan görüşmeler sonunda;

Kütahya İli, Tavşanlı İlçesi, Altınova Köyünde yer alan, tapunun 176 ada, 1 parselinde kayıtlı, mülkiyeti Altınova Köy Tüzel Kişiliğine ait, Altınova Köyü, Köy Mezarlığının kararımız eki tescil fişi doğrultusunda, 2863 sayılı yasa kapsamında korunması gerekli taşınmaz kültür varlığı olarak tescil edilmesine, karar verildi.

AVRUPA KONSEYİ	DOĞAL VE KÜLTÜREL VARLIKLARI KORUMA ENVANTERİ D.K.V.K.E	A N I T	ENVANTER NO : 43.06/485
T Ü R K İ Y E	KÜLTÜR VARLIKLARI VE MÜZELER GENEL MÜDÜRLÜĞÜ		Sıra no:
İLİ: KÜTAHYA	İLÇESİ : TAVŞANLI	BLEDE-MAHALLE - KÖY - MEVKİ : ALTINOVA KÖYÜ	HARİTA NO :
ADRESİ: ALTINOVA KÖYÜ	KADASTRO : 176 ada, 1 parsel	KORUMA DERECESESİ	ANITSAL 1 2 3 ÇEVRESEL 1 2 3 ÇEVREYE AYKIRI 1 2 3
ADI MEZARLIK	YAPTIRAN : YAPIM TARİHİ :	YAPAN : KİTABE :	MİMARİ ÇAĞI : VAKFIYE :
GENEL TANIM: Altınova Köyü Mezarlığı Altınova Köyünün 200 m dışında, yol kenarında bulunmakta olup, düz bir arazi üzerinde yer almaktadır. Mezarlık yerleşiminin başladığı tarihten itibaren kullanılan mezarlığın günümüzde de halen kullanımı devam etmektedir. Mezarlık içerisinde ağaçlar ve üzerinde eski (Osmanlıca) yazı bulunan 1 adet mezar taşı ile günümüze ait mezar taşları yer almaktadır.			
KORUMA DURUMU	A TAŞIYICI YAPI B C	A DIŞ YAPI B C	A ÜST YAPI B C
			A SÜSLEME B ELEMANLARI C
			A RUTUBET B C
			A YOK B İZİ VAR C ÖNEMLİ
			
BUGÜNKÜ SAHİBİ ALTINOVA KÖY TÜZEL KİŞİLİĞİ		BAKIMINDAN SORUMLU OLMASI GEREKEN KURULUŞ	
ÖNERİLER :			
AYRINTILI TANITIM: Mezarlığın etrafı taş duvar ile çevrilidir. Mezarlığın kuzey köşesinde demirden yapılmış bir giriş kapısı bulunmaktadır. Eski mezar taşı mezarlığın kuzey tarafında yer almaktadır. Yeni gömüler ise mezarlığın geneline yayılmıştır.			TEKNİK BİLGİLER Su Elektrik Isıtma Kanalizasy
			ORJİNAL KULLANIM
			BUGÜNKÜ KULLANIMI
			ÖNERİLEN KULLANIMI
			HAZIRLAYANLAR 25.08.2014 Yılmaz ERGİ Arkeolog Onurcan BERK İnşaat Mühendisi
YAYIN DİZİNİ : 1- 2- 3-		EKLER : RAPOR FOTOĞRAF RÖLÖVE PROJESİ RESTORASYON PROJESİ	ONAY : Kütahya KVKBK'nın 29.08.2014 tarih ve 1934 sayılı kararı ile tescillidir.

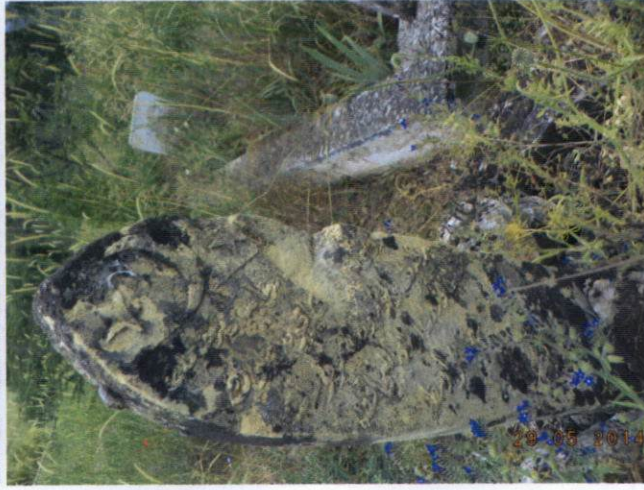

T.C
KÜLTÜR VE TURİZM BAKANLIĞI
Kütahya Kültür Varlıklarını
Koruma Bölge Kurulu Müdürlüğü

KÜTAHYA KÜLTÜR VARLIKLARINI
KORUMA BÖLGE KURULU MÜDÜRLÜĞÜ
29.08.2014 TARİH VE 1934
SAYILI KARAR EKİDİR .

Yılmaz ERGİ
Arkeolog

ASLI GİBİDİR

Filiz GÜRBOĞA
Müdür V.