

T.C.
KÜLTÜR ve TURİZM BAKANLIĞI
KÜTAHYA KÜLTÜR VARLIKLARINI KORUMA BÖLGE KURULU
KARAR

Toplantı Tarihi ve No : 22.05.2014-84
Karar Tarihi ve No : 22.05.2014-1690

43.03/64
Toplantı Yeri
ÇAVDARHISAR/KÜTAHYA

Kütahya İli, Çavdarhisar İlçesi, ilçe merkezinde yer alan Maltepe ve Kıranbayır Nekropollerinin tesciline ilişkin bilgi ve belgelerin değerlendirilmesi istemine ilişkin; Kütahya Kültür Varlıklarını Koruma Bölge Kurulu Müdürlüğü'nün 06.09.2013 tarih ve 1326 sayılı yazısı, Kütahya Valiliği Kadastro Müdürlüğü'nün 07.10.2013 tarih ve 44053774-306/476(Emet) sayılı yazısı ve ekleri, kurum görüşlerinin bildirilmesinin istendiği Kütahya Kültür Varlıklarını Koruma Bölge Kurulu Müdürlüğü'nün 14.11.2013 tarih ve 1651 sayılı yazısı, istenen kurum görüşlerinin iletildiği İller Bankası Anonim Şirketi'nin 26.11.2013 tarih ve 44812147.202.99-36289 sayılı yazısı, Kültür ve Turizm Bakanlığı, Yatırım ve İşletmeler Genel Müdürlüğü'nün 27.11.2013 tarih ve 35698499/431220001-226032 sayılı yazısı, Enerji ve Tabii Kaynaklar Bakanlığı Maden İşleri Genel Müdürlüğü'nün 12.12.2013 tarih ve 20913469-101.29.02 /657036 sayılı yazısı ve ekleri, Kütahya Valiliği, Çevre ve Şehircilik İl Müdürlüğü'nün 18.12.2013 tarih ve 28164726/07671 sayılı yazısı, Kütahya İl Özel İdaresi, İmar ve Kentsel İyileştirme Müdürlüğü'nün 05.12.2013 tarih ve 35867791-754-10143 sayılı yazısı, Orman ve Su İleri Bakanlığı V. Bölge Müdürlüğü'nün 17.12.2013 tarih ve 88570880-045.01-238272 sayılı yazısı ve ekleri, bilgi ve belgelerin iletildiği; Kütahya Valiliği İl Kültür ve Turizm Müdürlüğü'nün 22.01.2014 tarih ve 70728218.168.01/239 sayılı yazısı ve ekleri ile Kütahya Kültür Varlıklarını Koruma Bölge Kurulu Müdürlüğü uzmanlarınca hazırlanan Müdürlük evrakına 20.05.2014 tarih ve 1636 sayı ile kayıtlı rapor okundu, ekleri ve işlem dosyası incelendi, yapılan görüşmeler sonucunda;

Kütahya İli, Çavdarhisar İlçesi, ilçe merkezinde yer alan Maltepe ve Kıranbayır Nekropollerinin tesciline ilişkin bilgi ve belgelerin değerlendirilmesi sonucunda; Kütahya Müze Müdürlüğü uzmanlarının hazırladığı rapor ve belgeler doğrultusunda sınırları kararımız eki 1/25000 ölçekli harita ile kadastral paftada gösterildiği şekliyle belirlenen Maltepe ve Kıranbayır Nekropollerinin Nekropolünün I. (birinci) derece arkeolojik sit olarak tescil edilmesine; I. (birinci) derece arkeolojik sit sınırları içinde Kültür ve Tabiat Varlıklarını Koruma Yüksek Kurulu'nun 08.11.1999 tarih ve 658 sayılı ilke kararının geçerli olduğuna, karar verildi.

AVRUPA KONSEYİ TÜRKİYE	DOĞAL VE KÜLTÜREL VARLIKLARI KORUMA ENVANTERİ KÜLTÜR VARLIKLARI VE MÜZELER GENEL MÜDÜRLÜĞÜ	D.K.V.K.E	SİT	ENVANTER NO : HARİTA NO: j23-d-03d
İLİ : KÜTAHYA	İLÇESİ : ÇAVDARHISAR	MAHALLE, KÖY VEYA MEVKİİ : Kemaller Mah.	KADASTRO : Görmüşür (Hazine) PAFTA : - ADA : PARSEL :	
ADI : MALTEPE-KIRANBAYIR NEKROPOLÜ				
GENEL TANIM : Kütahya İli'ne 55 km. uzaklıktaki Çavdarhisar İlçesi'nde bulunan Aızanos Antik Kenti'nin merkezine 2,5 km. uzaklıktaki olup, Maltepe'nin eteklerinde yer almaktadır. Tarım yapılan arazi üzerinde mermer lahit teknesi ve lahit kapaklarının yanı sıra mezar odasına ait olabilecek mimari parçalara da rastlanmaktadır.				
ŞİMDİKİ TEHLİKELER : Kaçak kazılar				
ŞİMDİKİ DURUM : Nekropol				
SİT POTANSİYELİ : I.Derece Arkeolojik Sit				
SİT KURULUŞU : Örenyeri Bekçileri-Emniyet Müdürlüğü				
SİT KULLANILAN KORUMA : Örenyeri Bekçileri-Emniyet Müdürlüğü-Kamera Sistemi				
YAYIN DİZİNİ :				
GÖZLEMLER : Alanda zaman zaman kaçak kazı teşebbüsleri olmaktadır.				
			KORUMA DERECESESİ :	
			HAZIRLAYANLAR :	21./01/2014
			Metin TÜRKÜTÜZÜN - Müze Müdürü (Arkeolog)	
			Serdar ÜNAN - Uzman (Arkeolog)	
			KONTROL EDEN :	
			Metin TÜRKÜTÜZÜN	21/01/2014
			Müze Müdürü	
			REVİZYON :	
			G.M.E.E.A.Y.K. ONAYI :	.../01/2014



HARİTALAR, PLANLAR ve FOTOĞRAFLAR :

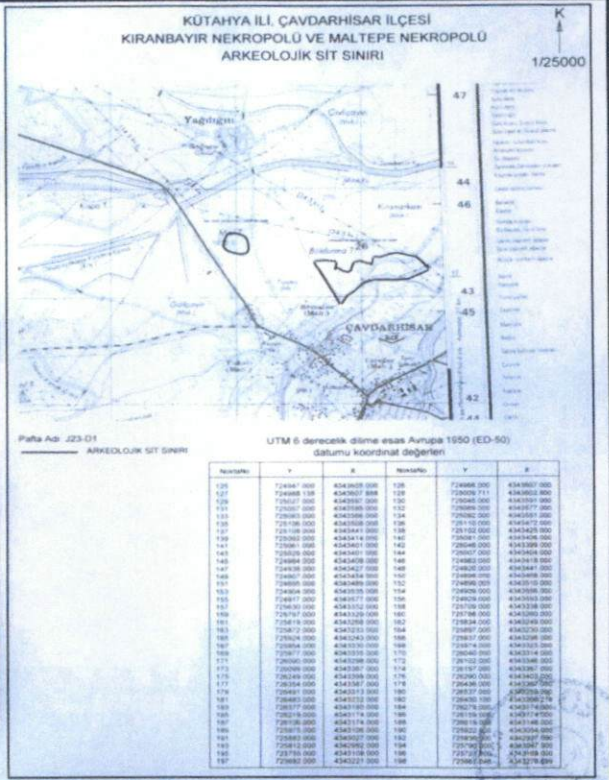

**KÜTAHYA KÜLTÜR VARLIKLARINI KORUMA BÖLGE KURULU'NUN 22.08/2014
TARİH VE 1670 SAYILI KARARI İLE TESCİLLENEN KIRANBAYIR NEKROPOLÜNÜN
I.(BİRİNCİ) DERECE ARKEOLOJİK SİT İÇERİSİNDE KALAN PARSELLERİN LİSTESİ**

SIRA NO	İLİ	İLÇESİ	KÖYÜ	PAFTA	ADA	PARSEL	PARSELİN ŞERH KONULACAK KISMI
1	Kütahya	Çavdarhisar	Merkez	-	-	1167	Bir Kısım
2	Kütahya	Çavdarhisar	Merkez	-	-	1235	Bir Kısım
3	Kütahya	Çavdarhisar	Merkez	-	-	1234	Tamamı
4	Kütahya	Çavdarhisar	Merkez	-	-	1233	Tamamı
5	Kütahya	Çavdarhisar	Merkez	-	-	1283	Bir Kısım
6	Kütahya	Çavdarhisar	Merkez	-	-	3741	Tamamı
7	Kütahya	Çavdarhisar	Merkez	-	-	3742	Bir Kısım
8	Kütahya	Çavdarhisar	Merkez	-	-	3743	Bir Kısım
9	Kütahya	Çavdarhisar	Merkez	-	-	3745	Bir Kısım
10	Kütahya	Çavdarhisar	Merkez	-	-	3746	Bir Kısım
11	Kütahya	Çavdarhisar	Merkez	-	-	3750	Bir Kısım
12	Kütahya	Çavdarhisar	Merkez	-	-	3751	Bir Kısım
13	Kütahya	Çavdarhisar	Merkez	-	-	1304	Büyük Bir Kısım
14	Kütahya	Çavdarhisar	Merkez	-	-	1303	Büyük Bir Kısım
15	Kütahya	Çavdarhisar	Merkez	-	-	1298	Bir Kısım
16	Kütahya	Çavdarhisar	Merkez	-	-	1297	Bir Kısım
17	Kütahya	Çavdarhisar	Merkez	-	-	1296	Büyük Bir Kısım
18	Kütahya	Çavdarhisar	Merkez	-	-	1232	Bir Kısım
19	Kütahya	Çavdarhisar	Merkez	-	-	1231	Bir Kısım
20	Kütahya	Çavdarhisar	Merkez	-	-	1230	Büyük Bir Kısım
21	Kütahya	Çavdarhisar	Merkez	-	-	1168	Bir Kısım
22	Kütahya	Çavdarhisar	Merkez	-	-	1288	Tamamı
23	Kütahya	Çavdarhisar	Merkez	-	-	2374	Tamamı
24	Kütahya	Çavdarhisar	Merkez	-	-	2375	Tamamı
25	Kütahya	Çavdarhisar	Merkez	-	-	1286	Tamamı
26	Kütahya	Çavdarhisar	Merkez	-	-	1287	Tamamı
27	Kütahya	Çavdarhisar	Merkez	-	-	1289	Tamamı
28	Kütahya	Çavdarhisar	Merkez	-	-	1290	Tamamı
29	Kütahya	Çavdarhisar	Merkez	-	-	1291	Tamamı
30	Kütahya	Çavdarhisar	Merkez	-	-	1292	Tamamı
31	Kütahya	Çavdarhisar	Merkez	-	-	1293	Tamamı
32	Kütahya	Çavdarhisar	Merkez	-	-	1294	Tamamı

T.C.
KÜLTÜR ve TURİZM BAKANLIĞI
Kütahya Kültür Varlıklarını Koruma
Bölge Kurulu Müdürlüğü

Onurcan BERK
İnşaat Mühendisi

KÜTAHYA
KÜLTÜR VARLIKLARINI KORUMA
BÖLGE KURULU MÜDÜRLÜĞÜ
22.08.2014 TARİH VE 1670
SAYILI KARAR EKİDİR.



Filiz GÜRBOĞA
Koruma Bölge Kurulu
Müdür V.

KÜTAHYA KÜLTÜR VARLIKLARINI KORUMA BÖLGE KURULU'NUN 22/05/2014 TARİH VE 1690 SAYILI KARARI İLE TESCİLLENEN MALTEPE NEKROPOLÜNÜN I.(BİRİNCİ) DERECE ARKEOLOJİK SİT İÇERİSİNDE KALAN PARSELLERİN LİSTESİ

SIRA NO	İLİ	İLÇESİ	KÖYÜ	PAFTA	ADA	PARSEL	PARSELİN ŞERH KONULACAK KISMI
46	Kütahya	Çavdarhisar	Merkez	-	-	976	Bir Kısım
47	Kütahya	Çavdarhisar	Merkez	-	-	981	Bir Kısım
48	Kütahya	Çavdarhisar	Merkez	-	-	982	Bir Kısım
49	Kütahya	Çavdarhisar	Merkez	-	-	962	Bir Kısım
50	Kütahya	Çavdarhisar	Merkez	-	-	974	Bir Kısım
51	Kütahya	Çavdarhisar	Merkez	-	-	973	Bir Kısım
52	Kütahya	Çavdarhisar	Merkez	-	-	975	Büyük Bir Kısım
53	Kütahya	Çavdarhisar	Merkez	-	-	983	Büyük Bir Kısım
54	Kütahya	Çavdarhisar	Merkez	-	-	986	Büyük Bir Kısım

T.C.
KÜLTÜR VE TURİZM BAKANLIĞI
Kütahya Kültür Varlıklarını
Koruma Bölge Kurulu Müdürlüğü

KÜTAHYA
KÜLTÜR VARLIKLARINI KORUMA
BÖLGE KURULU MÜDÜRLÜĞÜ
22/05/2014 TARİH VE 1690
SAYILI KARAR EKİDİR

O. BERK
İnşaat Mühendisi



Filiz GÜRBOĞA
Müdür V.

Gavdarhisar

Pafta: J23-d-03-d

(Kıranbayır)

Fen Kayıt : 2014/150

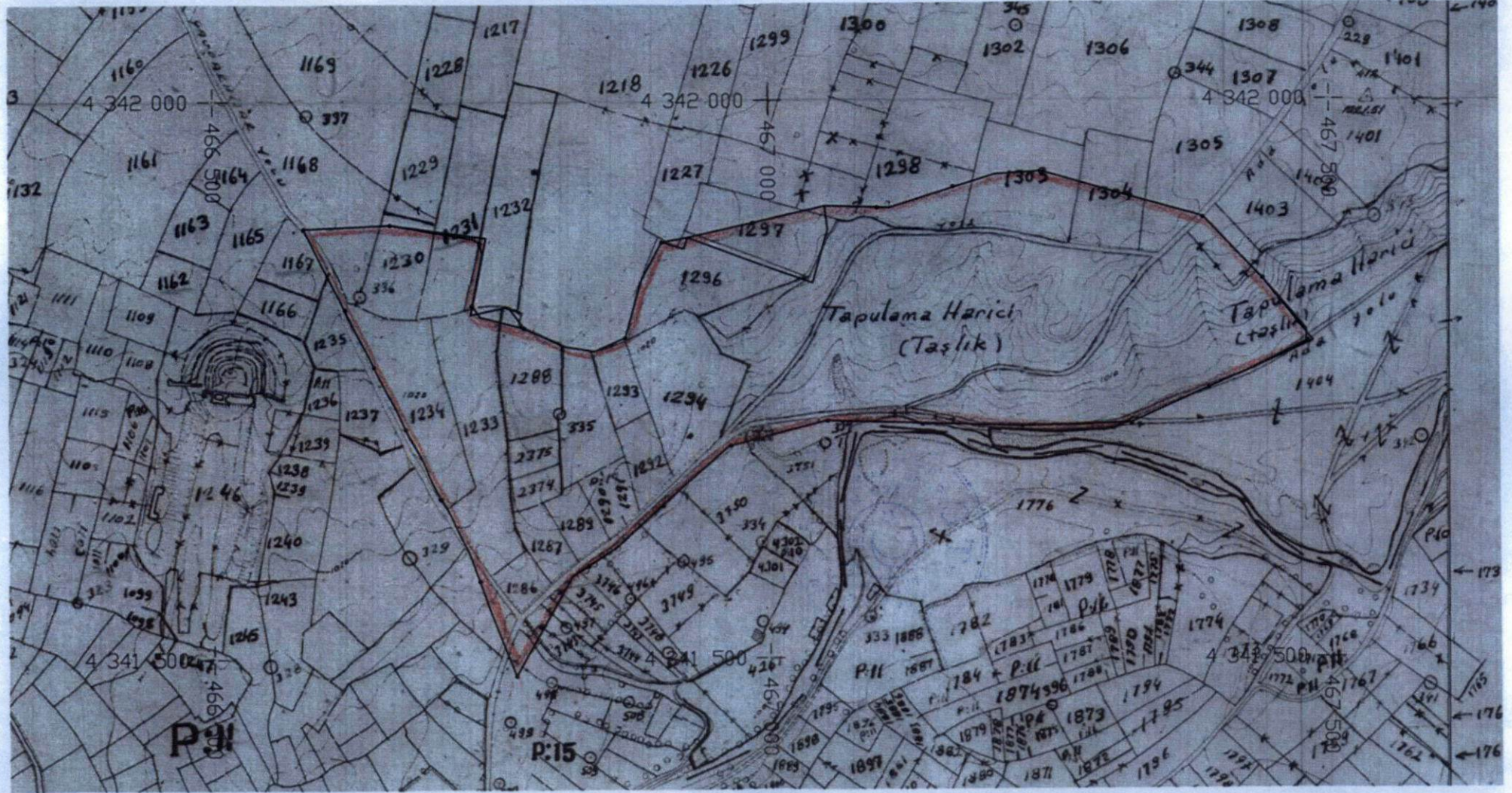

— Arkeolojik Sit Sınırı

Çalışmaya konu alan ve çevresinde 3402 sayılı kanunun 22/a maddesi uyarınca yeniteme kadastro çalışmaları devam etmektedir.

Adem
Alaettin DEMİR
Tas. Kont. Memuru

İLİ : Kütahya
İLÇESİ : Çavdarhisar
MAHALLESİ : Kemaller
PAFTASI : I23-d-03-d

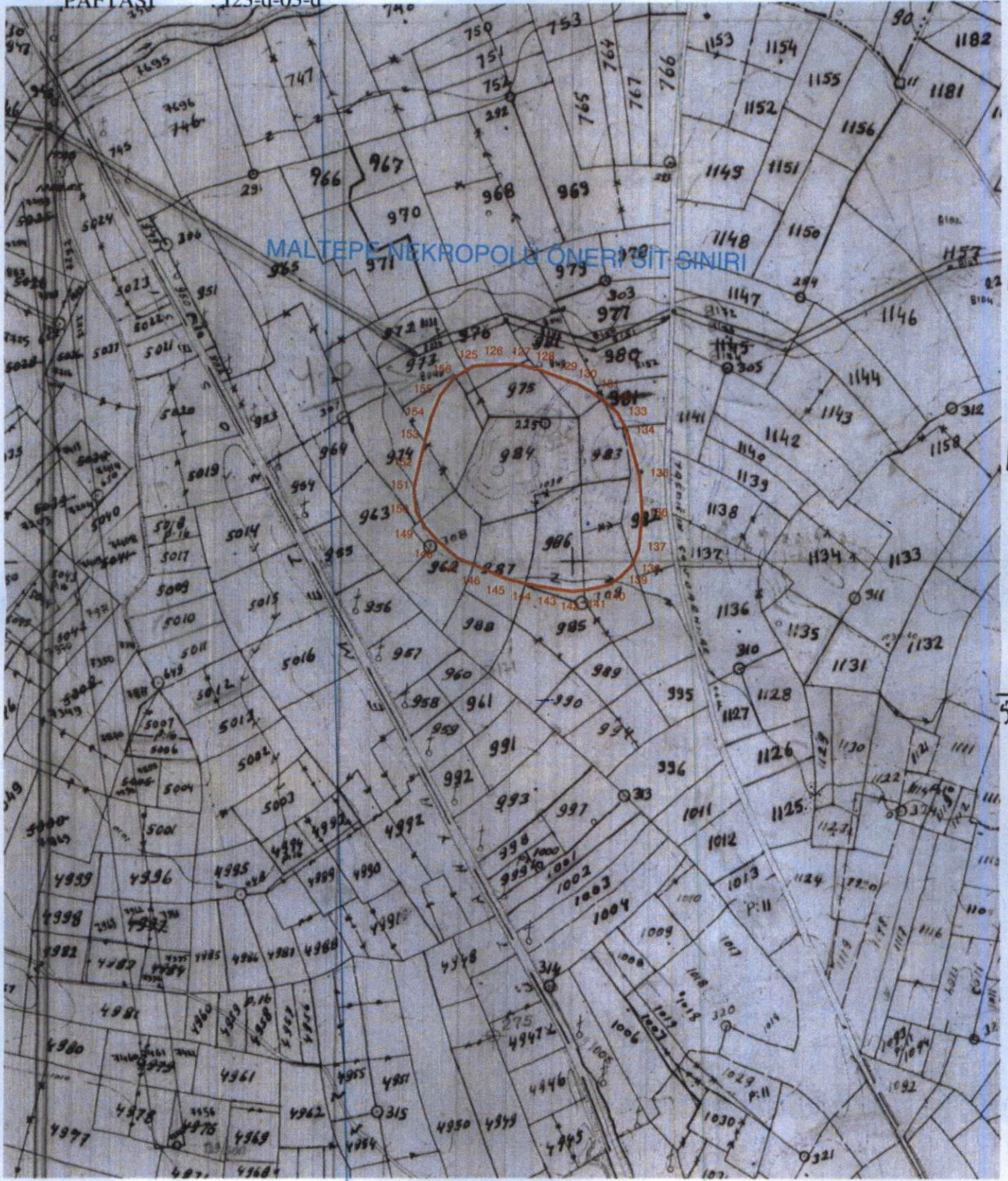

Tarafımdan paftasından aslına uygun olarak çıkartılmıştır./...../2013

Emin HARMAN
Kadastro Üyesi

KÜTAHYA İLİ, ÇAVDARHİSAR İLÇESİ
KIRANBAYIR NEKROPOLÜ
ARKEOLOJİK SİT SINIRI

K
↑
1/25000

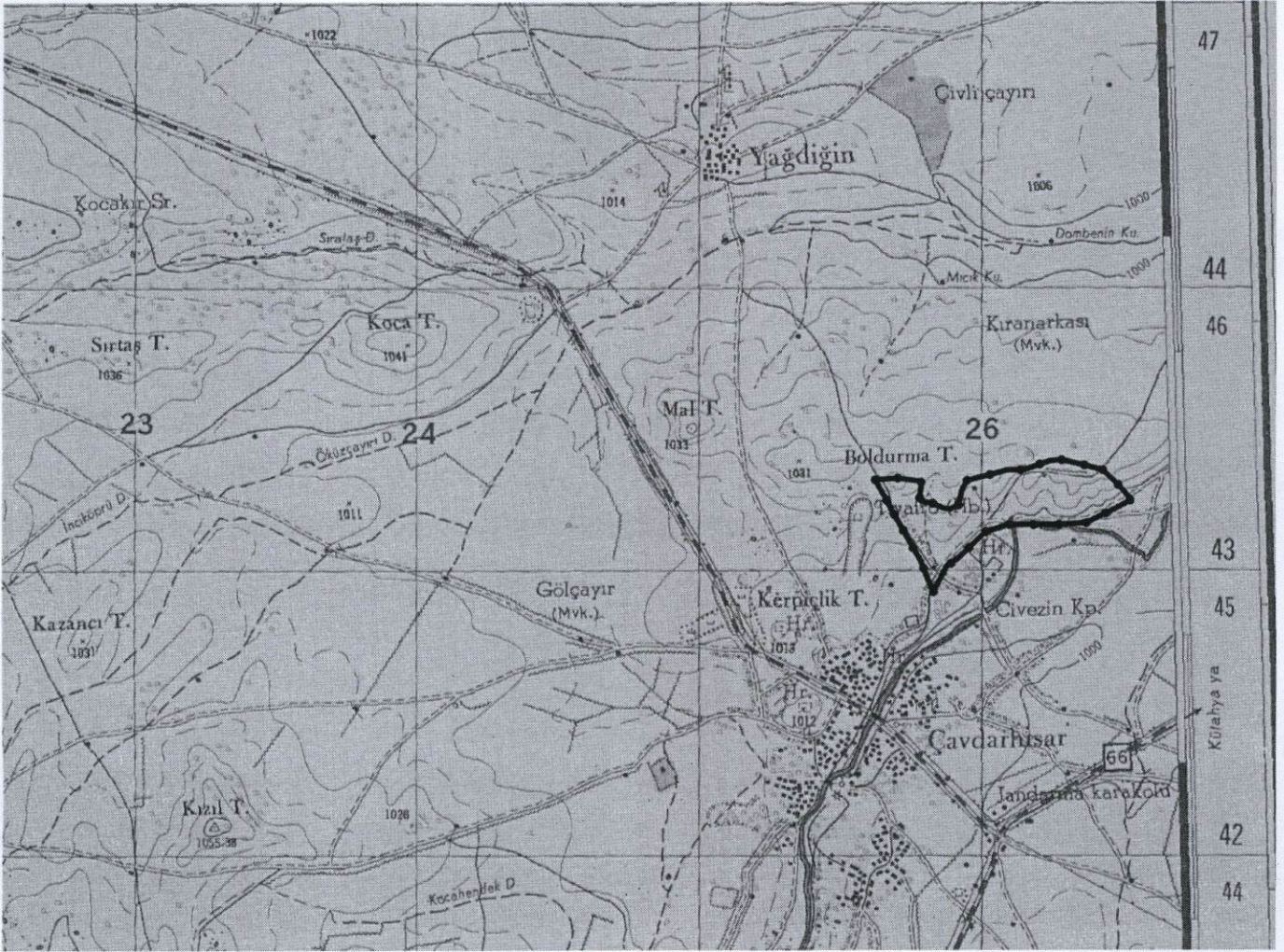

UTM 6 derecelik dilime esas Avrupa 1950 (ED-50)
datumu koordinat değerleri

Pafta Adı: J23-D1

ARKEOLOJİK SİT SINIRI

NoktaNo	Y	X
1	725630.000	4343332.000
2	725709.000	4343338.000
3	725786.000	4343328.000
4	725792.000	4343324.000
5	725794.000	4343315.000
6	725787.000	4343268.000
7	725794.000	4343258.000
8	725834.000	4343249.000
9	725872.000	4343233.000
10	725897.000	4343230.000
11	725924.000	4343243.000
12	725937.000	4343296.000
13	725954.000	4343330.000
14	725977.000	4343335.000
15	726099.000	4343367.000
16	726157.000	4343367.000
17	726249.000	4343399.000
18	726290.000	4343403.000
19	726354.000	4343387.000
20	726436.000	4343367.000
21	726491.000	4343313.000
22	726531.000	4343269.000
23	726531.000	4343258.000
24	726483.000	4343232.000
25	726430.000	4343206.000
26	726377.000	4343180.000
27	726279.000	4343174.000
28	726219.000	4343174.000
29	726159.000	4343174.000
30	726106.000	4343174.000
31	726019.000	4343148.000
32	725975.000	4343106.000
33	725922.000	4343054.000
34	725883.000	4343027.000
35	725836.000	4342937.000
36	725812.000	4342992.000
37	725790.000	4343047.000
38	725755.000	4343108.000
39	725721.000	4343169.000
40	725692.000	4343221.000
41	725661.000	4343276.000

T.C
KÜLTÜR VE TURİZM BAKANLIĞI
Kütahya Kültür Varlıklarını
Koruma Bölge Kurulu Müdürlüğü

KÜTAHYA
KÜLTÜR VARLIKLARINI KORUMA
BÖLGE KURULU MÜDÜRLÜĞÜ
22/05/2014 TARİH VE 1690
SAYILI KARAR EKİDİR

O. BERK
İnsaat Müh.



KÜTAHYA İLİ, ÇAVDARHISAR İLÇESİ
MALTEPE NEKROPOLÜ
ARKEOLOJİK SİT SINIRI

K
↑
1/25000

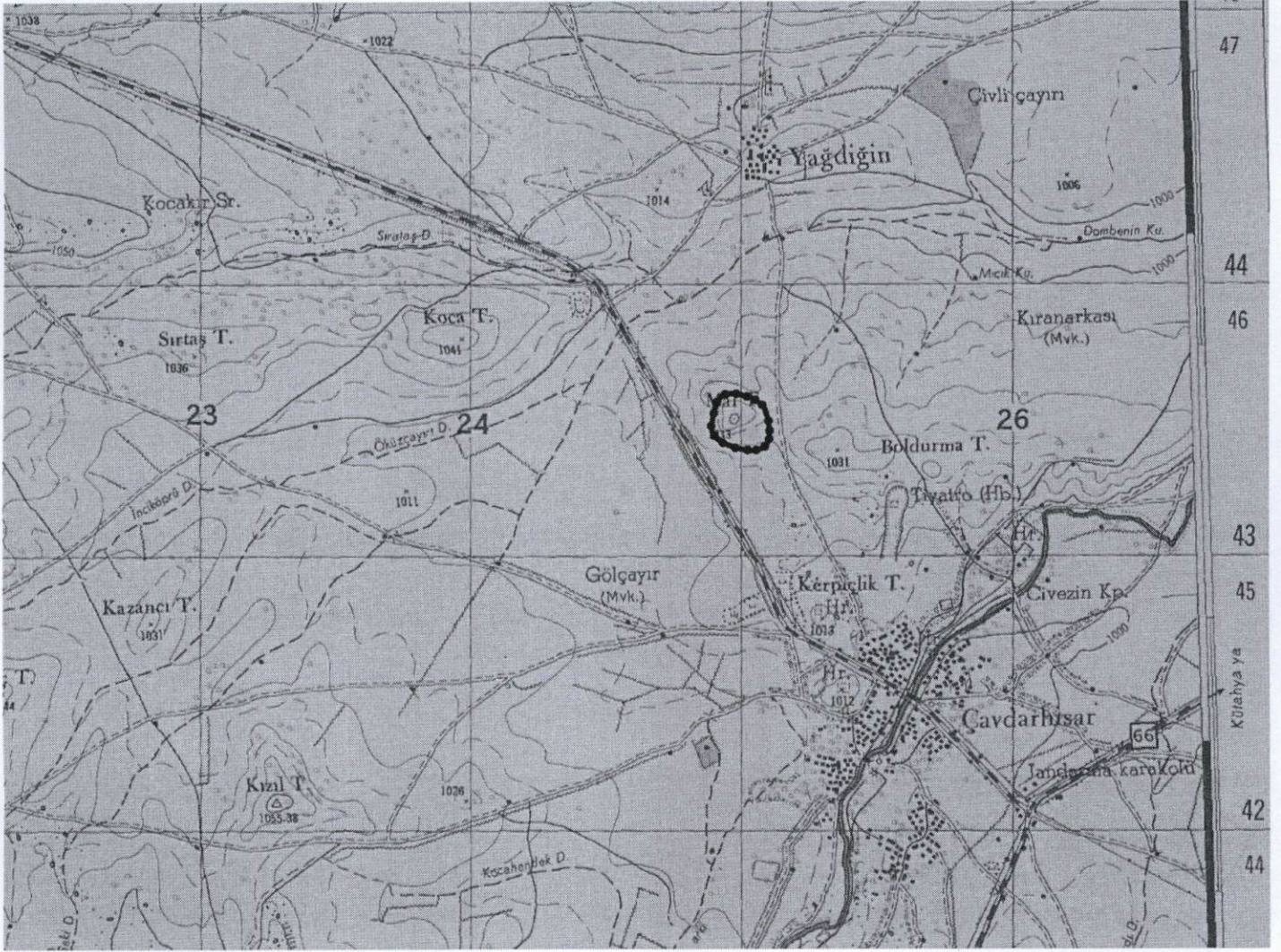

UTM 6 derecelik dilime esas Avrupa 1950 (ED-50)
datumu koordinat değerleri

Pafta Adı: J23-D1

ARKEOLOJİK SİT SINIRI

NoktaNo	Y	X
1	724947.000	4343605.000
2	724966.000	4343607.000
3	724988.000	4343607.000
4	725009.000	4343602.000
5	725027.000	4343597.000
6	725045.000	4343591.000
7	725057.000	4343585.000
8	725069.000	4343577.000
9	725083.000	4343566.000
10	725092.000	4343551.000
11	725106.000	4343508.000
12	725110.000	4343472.000
13	725108.000	4343441.000
14	725102.000	4343425.000
15	725092.000	4343414.000
16	725081.000	4343406.000
17	725061.000	4343401.000
18	725046.000	4343399.000
19	725029.000	4343401.000
20	725007.000	4343404.000
21	724984.000	4343409.000
22	724962.000	4343418.000
23	724938.000	4343427.000
24	724920.000	4343441.000
25	724907.000	4343454.000
26	724898.000	4343468.000
27	724895.000	4343489.000
28	724899.000	4343510.000
29	724904.000	4343535.000
30	724909.000	4343556.000
31	724917.000	4343577.000
32	724929.000	4343593.000

T.C
KÜLTÜR VE TURİZM BAKANLIĞI
Kütahya Kültür Varlıklarını
Koruma Bölge Kurulu Müdürlüğü

KÜTAHYA
KÜLTÜR VARLIKLARINI KORUMA
BÖLGE KURULU MÜDÜRLÜĞÜ
22/05/2014 TARİH VE 1690
SAYILI KARAR EKİDİR

O. BERK
İnşaat Müh.

