

T.C.
KÜLTÜR ve TURİZM BAKANLIĞI
KÜTAHYA KÜLTÜR VARLIKLARINI KORUMA BÖLGE KURULU
KARAR

Toplantı Tarihi ve No : 29.08.2014-92
Karar Tarihi ve No : 29.08.2014-1928

64.05/86
Toplantı Yeri
KÜTAHYA

Uşak İli, Ulubey İlçesi, İnay Köyü, İnay Höyüğü I. (Birinci) derece arkeolojik sit olarak tescil edilmesi istemine ilişkin; Uşak Valiliği İl Kültür ve Turizm Müdürlüğü'nün 29.04.2014 tarih ve 49969645.168.01/1110 sayılı yazısı ve ekleri, kurum görüşlerinin bildirilmesinin istendiği, Kütahya Kültür Varlıklarını Koruma Bölge Kurulu Müdürlüğü'nün 04.06.2014 tarih ve 38092246-165.02-64.05/86-896 sayılı yazısı ve eki, istenen kurum görüşlerinin iletildiği, İller Bankası Anonim Şirketi, Mekansal Planlama Dairesi Başkanlığının 18.06.2014 tarih ve 44812147.202.99-13563 sayılı yazısı, Kütahya Kültür Varlıklarını Koruma Bölge Kurulu Müdürlüğü'nün 01.07.2014 tarih ve 38092246-64.05/86-1125 sayılı yazısı ve eki, Eskişehir Valiliği Çevre ve Şehircilik İl Müdürlüğü'nün 23.06.2014 tarih ve 58346687-252.99-4711 sayılı yazısı, Enerji ve Tabii Kaynaklar Bakanlığı Maden İşleri Genel Müdürlüğü'nün 30.06.2014 tarih ve 20913469-101.29.02-254267 sayılı yazısı ve ekleri, Uşak Valiliği Kadastro Müdürlüğü'nün 04.07.2014 tarih ve 22430880-663.01/84 (Ulubey) sayılı yazısı ve eki, Uşak İl Özel İdaresi İmar ve Kentsel İyileştirme Müdürlüğü'nün 09.07.2014 tarih ve 26163249-750-otomatik-8549 sayılı yazısı, Eskişehir Valiliği Çevre ve Şehircilik İl Müdürlüğü'nün 12.08.2014 tarih ve 52720483/252.01/3905 sayılı yazısı ile Kütahya Kültür Varlıklarını Koruma Bölge Kurulu Müdürlüğü uzmanlarınca hazırlanan Müdürlük evrakına 26.08.2014 tarih ve 3338 sayı ile kayıtlı rapor okundu, ekleri ve işlem dosyası incelendi, yapılan görüşmeler sonucunda;

Uşak İli, Ulubey İlçesi, İnay Köyü, İnay Höyüğü I. (Birinci) derece arkeolojik sit olarak tescil edilmesi istemine ilişkin; Uşak Müze Müdürlüğü uzmanlarınca hazırlanan 25.04.2014 tarihli rapor ve eki belgeler doğrultusunda sınırları kararımız eki 1/25000 ölçekli harita ile kadastral paftada gösterildiği şekliyle belirlenen İnay Höyüğü I. (Birinci) derece arkeolojik sit olarak tescil edilmesine; şerh konulacak parseller listesinin ve tescil fişinin onaylanmasına; I. (Birinci) derece arkeolojik sit sınırları içinde Kültür ve Tabiat Varlıklarını Koruma Yüksek Kurulu'nun 08.11.1999 tarih ve 658 sayılı ilke kararının geçerli olduğuna, karar verildi.

AVRUPA KONSEYİ	DOĞAL ve KÜLTÜREL VARLIKLARI KORUMA ENVANTERİ D.K.V.K.E		SİT	ENVANTER NO:
TÜRKİYE	KÜLTÜR VARLIKLARI VE MÜZELER GENEL MÜDÜRLÜĞÜ			HARİTA NO:
İLİ: UŞAK	İLÇESİ: ULUBEY	MAHALLE, KÖY VEYA MEVKİİ: İNAY KÖYÜ	KADASTRO: PAFTA: L22 A 2 ADA: PARSEL:	

ADI: İNAY HÖYÜK

GENEL TANIM: Bahse konu höyük ilimiz Ulubey ilçesine bağlı İnay köyünde bulunmaktadır. Köyün doğu yakasında hacat mevkii olarak bilinen alanda bulunan höyük, köyün doğu yakasını boylu boyunca kaplamaktadır. Kuzey-güney uzantılı, yaklaşık 50m. yüksekliğinde ve 300m. uzunluğa sahiptir. Alanın güney yakasında Ulubey-Eşme karayolu yer almakta olup yolla bitişik vaziyettedir. Alan üzerinde yapılan yüzey araştırmasında kaçak kazı çukuru tespit edilmemiştir. Ancak üzerinde ve eteklerinde tarım yapılması nedeniyle ekim dikime dayalı tarımsal tahribata uğramıştır. Höyüğün tepe kısmında ve güney eteklerinde daha yoğun tunç dönemine ait pişmiş topraktan yapılmış dip parçası, ağız parçaları, kırmızı açkılı kap parçaları, burma kulp parçaları ile kaba astarlı seramik parçaları yer almaktadır. Etekler de ise açkılı Hellenistik ve Roma Dönemi seramikleri ile tezgah ağırlık parçaları göze çarpmaktadır.

ŞİMDİKİ TEHLİKELER: Kaçak kazıya açık durumda

ŞİMDİKİ DURUM : Mera arazisi olarak kullanılmaktadır.

SİT POTANSİYELİ : 1. Derece Arkeolojik Sit

ŞİMDİKİ KORUMA : Yok

ÖNERİLEN KORUMA : Jandarma ve Köy Muhtarlığı

YAYIN DİZİSİ :

GÖZLEMLER : Mera arazisi olarak kullanılmakta olup, tescille birlikte korunması gerekmektedir.

KORUMA DERECESESİ: 1. Derece
Arkeolojik Sit

HAZIRLAYANLAR: 25 / 04 / 2014

İlhan ÇAVUŞ
Arkeolog

Veysi GÜN
Arkeolog

KONTROL EDEN:

25/04/2014

Sabiha PAZARCI
Müze Müdürü

KURUL KARARLARI NO:

/ / 2014

REVİZYON:

KURUL ONAYI:

HARİTALAR, FOTOĞRAFLAR:

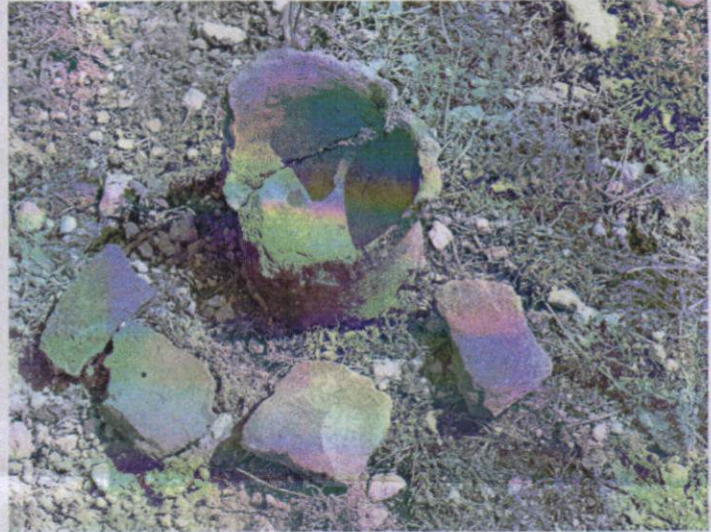

UŞAK İLİ, ULUBEY İLÇESİ, İNAY KÖYÜ
İNAY HÖYÜK
I. DERECE ARKEOLOJİK SİT

K
1/25000

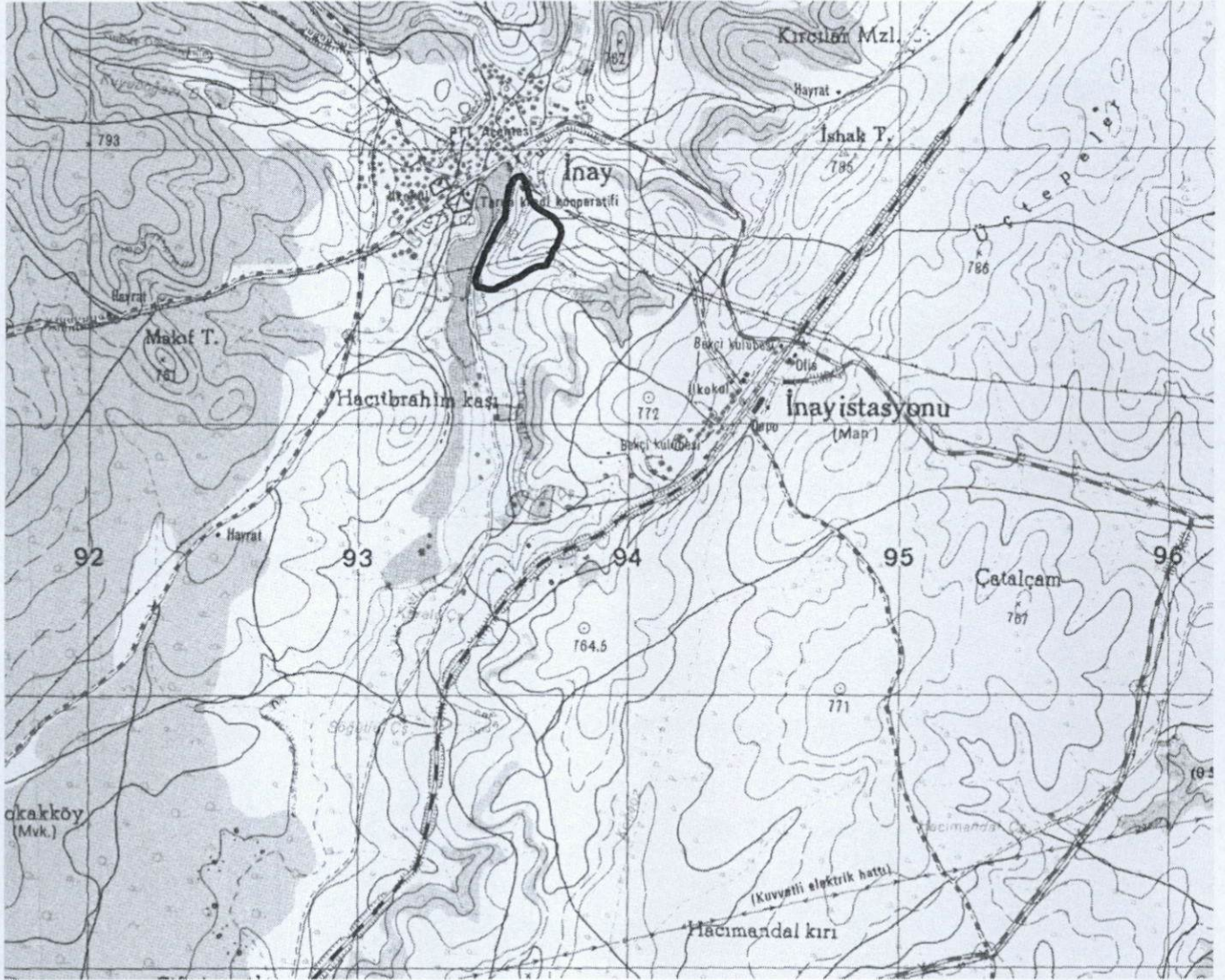

Pafta Adı: L22-A2

UTM 6 derecelik dilime esas Avrupa 1950 (ED-50)
datumu koordinat değerleri

NoktaNo	Y	X
1	693459.000	4255497.000
2	693439.000	4255500.000
3	693434.000	4255509.000
4	693432.000	4255518.000
5	693431.000	4255532.000
6	693436.000	4255548.000
7	693440.000	4255557.000
8	693445.000	4255569.000
9	693453.000	4255590.000
10	693460.000	4255607.000
11	693464.000	4255623.000
12	693473.000	4255638.000
13	693480.000	4255652.000
14	693491.000	4255672.000
15	693506.000	4255703.000
16	693523.000	4255734.000
17	693533.000	4255745.000
18	693539.000	4255756.000
19	693543.000	4255775.000
20	693543.000	4255792.000
21	693546.000	4255817.000
22	693553.000	4255852.000
23	693556.000	4255869.000
24	693565.000	4255882.000
25	693573.000	4255896.000
26	693583.000	4255903.000
27	693600.000	4255906.000
28	693611.000	4255892.000
29	693620.000	4255868.000
30	693626.000	4255843.000

NoktaNo	Y	X
31	693631.000	4255823.000
32	693648.000	4255798.000
33	693659.000	4255788.000
34	693676.000	4255777.000
35	693698.000	4255765.000
36	693717.000	4255755.000
37	693724.000	4255747.000
38	693733.000	4255734.000
39	693743.000	4255721.000
40	693748.000	4255699.000
41	693743.000	4255680.000
42	693736.000	4255665.000
43	693731.000	4255650.000
44	693717.000	4255633.000
45	693710.000	4255609.000
46	693702.000	4255598.000
47	693695.000	4255585.000
48	693693.000	4255579.000
49	693685.000	4255577.000
50	693662.000	4255575.000
51	693640.000	4255566.000
52	693624.000	4255558.000
53	693594.000	4255535.000
54	693569.000	4255526.000
55	693543.000	4255512.000
56	693514.000	4255501.000
57	693506.000	4255493.000
58	693493.000	4255491.000
59	693480.000	4255491.000
60	693469.000	4255493.000

T.C
KÜLTÜR VE TURİZM BAKANLIĞI
Kütahya Kültür Varlıklarını
Koruma Bölge Kurulu Müdürlüğü

KÜTAHYA
KÜLTÜR VARLIKLARINI KORUMA
BÖLGE KURULU MÜDÜRLÜĞÜ
29/08/2014 TARİH VE 1928
SAYILI KARAR EKİDİR

Y.ERĞİ
Arkeolog



UŞAK İLİ, ULUBEY İLÇESİ, İNAY KÖYÜ
İNAY HÖYÜK
I. DERECE ARKEOLOJİK SİT

K
↑
1/5000

UTM 3 derecelik dilime esas Avrupa 1950 (ED-50)
datumu koordinat değerleri

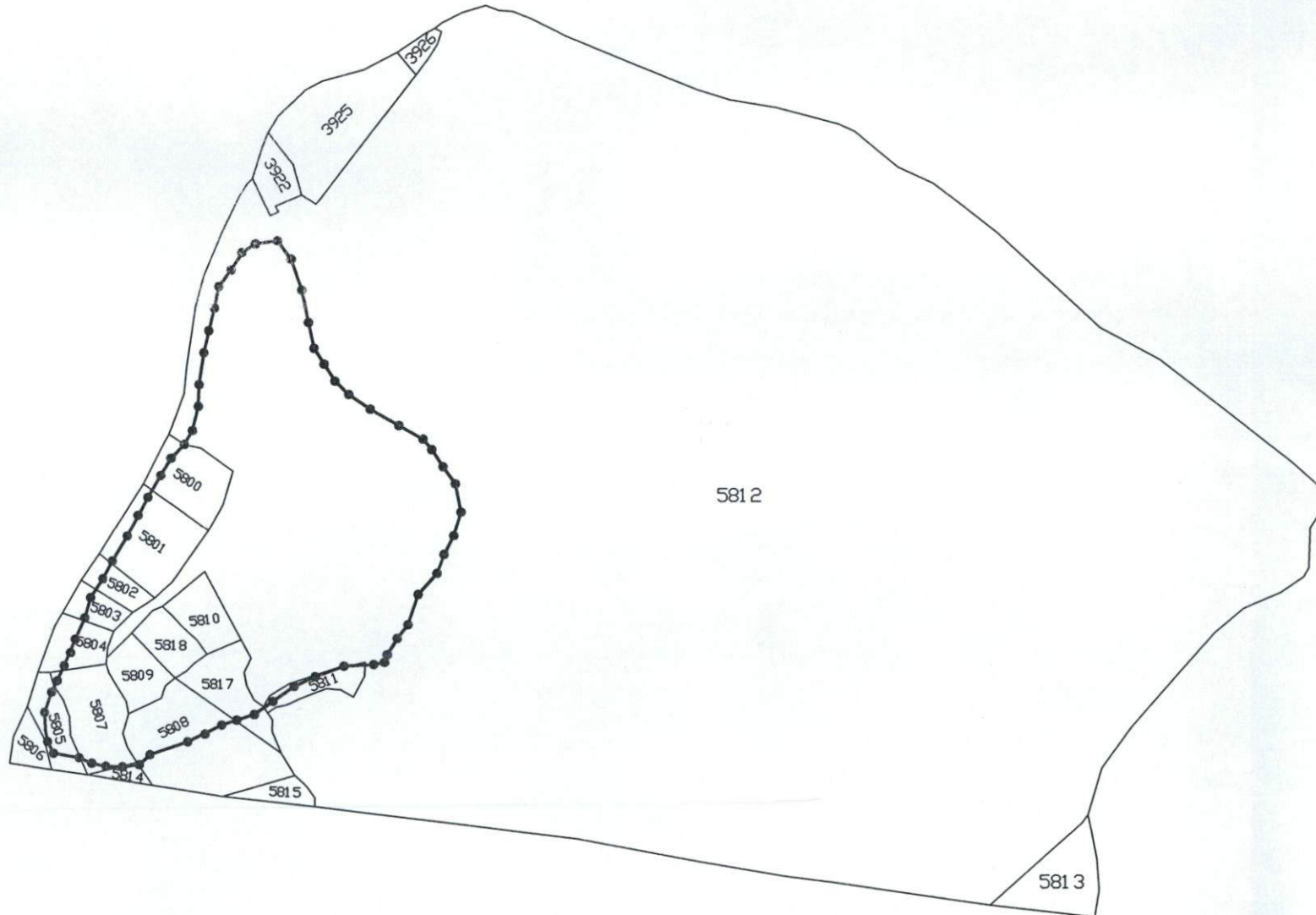

NoktaNo	Y	X
1	431547.837	4255164.037
2	431527.946	4255167.686
3	431523.241	4255176.844
4	431521.535	4255185.905
5	431520.991	4255199.930
6	431526.509	4255215.758
7	431530.800	4255224.623
8	431536.188	4255236.454
9	431544.867	4255257.183
10	431552.417	4255273.946
11	431556.935	4255289.807
12	431566.419	4255304.506
13	431573.871	4255318.271
14	431585.516	4255337.902
15	431601.517	4255368.398
16	431619.516	4255398.828
17	431629.869	4255409.497
18	431636.224	4255420.295
19	431640.840	4255439.155
20	431641.393	4255456.146
21	431645.205	4255481.035
22	431653.341	4255515.789
23	431656.893	4255532.682
24	431666.311	4255545.382
25	431674.762	4255559.114
26	431684.985	4255565.785
27	431702.073	4255568.230
28	431712.612	4255553.879
29	431720.826	4255529.599
30	431726.009	4255504.417
31	431730.355	4255484.265
32	431746.533	4255458.725
33	431757.201	4255448.373
34	431773.834	4255436.825
35	431795.432	4255424.116
36	431814.096	4255413.503
37	431820.832	4255405.279
38	431829.404	4255391.993
39	431838.976	4255378.675
40	431843.257	4255356.524
41	431837.641	4255337.697
42	431830.157	4255322.933
43	431824.672	4255308.103
44	431810.126	4255291.568
45	431802.348	4255267.809
46	431793.995	4255257.075
47	431786.575	4255244.310
48	431784.381	4255238.378
49	431776.320	4255236.639
50	431753.268	4255235.389
51	431730.986	4255227.110
52	431714.735	4255219.635
53	431684.002	4255197.623
54	431658.723	4255189.442
55	431632.281	4255176.295
56	431602.938	4255166.245
57	431594.682	4255158.510
58	431581.624	4255156.934
59	431568.631	4255157.357
60	431557.702	4255159.714

T.C
KÜLTÜR VE TURİZM BAKANLIĞI
Kütahya Kültür Varlıklarını
Koruma Bölge Kurulu Müdürlüğü

KÜTAHYA
KÜLTÜR VARLIKLARINI KORUMA
BÖLGE KURULU MÜDÜRLÜĞÜ
29/08/2014 TARİH VE 1928
SAYILI KARAR EKİDİR

Yılmaz ERGİ
Arkeolog

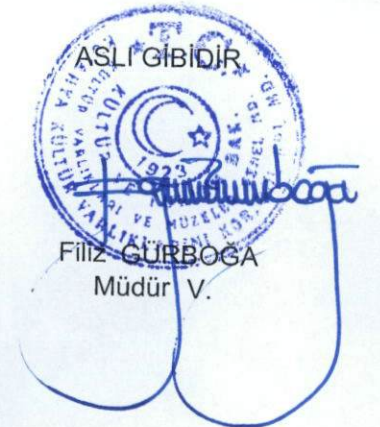

FİLİZ ÇURBOĞA
Müdür V.

KÜTAHYA KÜLTÜR VARLIKLARINI KORUMA BÖLGE KURULU'NUN 29/08/2014 TARİH VE 1928 SAYILI KARARI İLE TESCİLLENEN I.(BİRİNCİ) DERECE ARKEOLOJİK SİT İÇERİSİNDE KALAN PARSELLERİN LİSTESİ

SIRA NO	İLİ	İLÇESİ	KÖYÜ	PAFTA	ADA	PARSEL	PARSELİN ŞERHİ
1	Uşak	Ulubey	İnay	L22-A2	-	5800	Büyük Bir Kısmı
2	Uşak	Ulubey	İnay	L22-A2	-	5801	Büyük Bir Kısmı
3	Uşak	Ulubey	İnay	L22-A2	-	5802	Büyük Bir Kısmı
4	Uşak	Ulubey	İnay	L22-A2	-	5803	Büyük Bir Kısmı
5	Uşak	Ulubey	İnay	L22-A2	-	5804	Büyük Bir Kısmı
6	Uşak	Ulubey	İnay	L22-A2	-	5805	Bir Kısmı
7	Uşak	Ulubey	İnay	L22-A2	-	5807	Büyük Bir Kısmı
8	Uşak	Ulubey	İnay	L22-A2	-	5808	Bir Kısmı
9	Uşak	Ulubey	İnay	L22-A2	-	5809	Tamamı
10	Uşak	Ulubey	İnay	L22-A2	-	5810	Tamamı
11	Uşak	Ulubey	İnay	L22-A2	-	5811	Bir Kısmı
12	Uşak	Ulubey	İnay	L22-A2	-	5812	Bir Kısmı
13	Uşak	Ulubey	İnay	L22-A2	-	5814	Bir Kısmı
14	Uşak	Ulubey	İnay	L22-A2	-	5817	Büyük Bir Kısmı
15	Uşak	Ulubey	İnay	L22-A2	-	5818	Tamamı

T.C.
KÜLTÜR VE TURİZM BAKANLIĞI
Kütahya Kültür Varlıklarını
Koruma Bölge Kurulu Müdürlüğü

KÜTAHYA
KÜLTÜR VARLIKLARINI KORUMA
BÖLGE KURULU MÜDÜRLÜĞÜ
29.08.2014 TARİH VE 1928
SAYILI KARAR EKİDİR

Yılmaz ERGİ
Arkeolog

