

T.C.
KÜLTÜR ve TURİZM BAKANLIĞI
KÜTAHYA KÜLTÜR VARLIKLARINI KORUMA BÖLGE KURULU
KARAR

Toplantı Tarihi ve No : 29.08.2014-92
Karar Tarihi ve No : 29.08.2014-1929

64.02/54
Toplantı Yeri
KÜTAHYA

Uşak İli, Eşme İlçesi, Alahabalı Köyünde yer alan Alahabalı Arkeolojik yerleşiminin III. (üçüncü) derece arkeolojik sit olarak tescil edilmesi istemine ilişkin; Uşak Valiliği İl Kültür ve Turizm Müdürlüğü'nün 15.11.2013 tarih ve 49969645.168.01/2451 sayılı yazısı ve ekleri, Kütahya Kültür Varlıklarını Koruma Bölge Kurulu Müdürlüğü'nün 28.11.2013 tarih ve 38092246-64.02/54-1764 sayılı yazısı, Uşak Valiliği Kadastro Müdürlüğü'nün 04.12.2013 tarih ve 17706688-306.64.02/373(Eşme) sayılı yazısı ve eki, Uşak Valiliği Tapu Müdürlüğü'nün 09.12.2013 tarih ve 71812629.106.01-2985 sayılı yazısı, Kütahya Kültür Varlıklarını Koruma Bölge Kurulu Müdürlüğü'nün 02.01.2014 tarih ve 38092246-64.02/54-9 sayılı yazısı, Eşme Kaymakamlığı Tapu Müdürlüğü'nün 16.01.2014 tarih ve 78255239.3001/58 sayılı yazısı ve eki, kurum görüşlerinin bildirilmesinin istendiği Kütahya Kültür Varlıklarını Koruma Bölge Kurulu Müdürlüğü'nün 01.07.2014 tarih ve 38092246-165.02-64.02/54-1134 sayılı yazısı, istenen kurum görüşlerinin iletildiği İller Bankası Anonim Şirketi'nin 08.07.2014 tarih ve 44812147.202.99-15038 sayılı yazısı, Kültür ve Turizm Bakanlığı, Yatırım ve İşletmeler Genel Müdürlüğü'nün 11.07.2014 tarih ve 35698499-311[640320001]-135742 sayılı yazısı, Enerji ve Tabii Kaynaklar Bakanlığı Maden İşleri Genel Müdürlüğü'nün 06.08.2014 tarih ve 20913469-101.29.02 /254553 sayılı yazısı ve ekleri, Uşak İl Özel İdaresi, İmar ve Kentsel İyileştirme Müdürlüğü'nün 11.08.2014 tarih ve 26163249-754-Otomatik 10200 sayılı yazısı, Uşak Valiliği, Çevre ve Şehircilik İl Müdürlüğü'nün 29.08.2014 tarih ve 52720483/252.99/4101 sayılı yazısı ile Kütahya Kültür Varlıklarını Koruma Bölge Kurulu Müdürlüğü uzmanlarınca hazırlanan Müdürlük evrakına 27.08.2014 tarih ve 3348 sayı ile kayıtlı rapor okundu, ekleri ve işlem dosyası incelendi, yapılan görüşmeler sonucunda;

Uşak İli, Eşme İlçesi, Alahabalı Köyünde yer alan, Alahabalı Arkeolojik yerleşiminin kararımız eki 1/25.000 ölçekli harita ile kadastro paftasında gösterildiği şekliyle I. (birinci) derece arkeolojik sit olarak tescil edilmesine; Koruma Bölge Kurulu Müdürlüğü uzmanlarınca bu alana ilişkin hazırlanan şerh konulacak parselleri gösteren listenin uygun olduğuna; I. (birinci) derece arkeolojik sit sınırları içinde Kültür ve Tabiat Varlıklarını Koruma Yüksek Kurulu'nun 08.11.1999 tarih ve 658 sayılı ilke kararının geçerli olduğuna; karar verildi.

AVRUPA KONSEYİ	DOĞAL ve KÜLTÜREL VARLIKLARI KORUMA ENVANTERİ D.K.V.K.E		SİT	ENVANTER NO:
TÜRKİYE	KÜLTÜR VARLIKLARI VE MÜZELER GENEL MÜDÜRLÜĞÜ			HARİTA NO:
İLİ: UŞAK	İLÇESİ: EŞME	MAHALLE, KÖY VEYA MEVKİİ: ALAHABALI KÖYÜ	KADASTRO: PAFTA: L21-b1 ADA:137 PARSEL:8-9	
ADI: ALAHABALI ARKEOLOJİK YERLEŞİMİ				
GENEL TANIM: Alahabalı Köy yerleşiminin güneyinde tarım ve mera arazileri arasında yer almakta olup alan Kuzeybatı güneydoğu eğimlidir. Güneydoğusunda dere yatağı yer almaktadır. Küçük bir bölüm üzerinde Geç Roma ve Bizans dönemlerine ait p.t kap parçaları görülmüştür. Koordinat Noktası: 660823E- 4258135N, 660793E-425850N				
ŞİMDİKİ TEHLİKELER: Kaçak Kazıya açık olması				
ŞİMDİKİ DURUM : Tarım Arazisi				
SİT POTANSİYELİ : III. Derece Arkeolojik Sit			KORUMA DERECESİ: III. Derece	
ŞİMDİKİ KORUMA : -			HAZIRLAYANLAR: 14.11.2013 Macit AŞİR İlhan ÇAVUŞ Arkeolog Arkeolog	
ÖNERİLEN KORUMA : Güvenlik Güçlerince			KONTROL EDEN: Sadık DOĞAN 14.11.2013 Müze Müdür V.	
YAYIN DİZİSİ : -			KURUL KARARLARI NO:	
GÖZLEMLER : -			REVİZYON:	
HARİTALAR, FOTOĞRAFLAR:			KURUL ONAYI:	

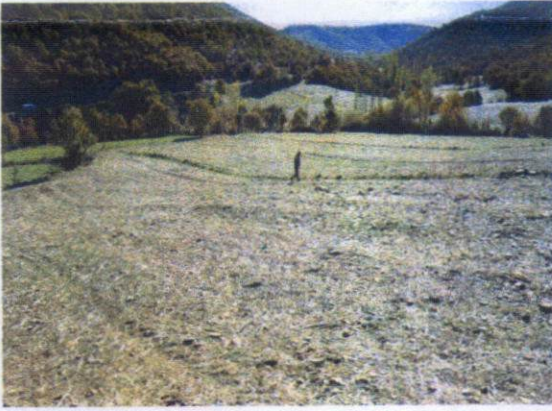

Handwritten signature and stamp at the bottom of the page.

KÜTAHYA KÜLTÜR VARLIKLARINI KORUMA BÖLGE KURULU'NUN 29/08/2014 TARİH VE 1929 SAYILI KARARI İLE TESCİLLENEN I.(BİRİNCİ) DERECE ARKEOLOJİK SİT İÇERİSİNDE KALAN PARSELLERİN LİSTESİ

SIRA NO	İLİ	İLÇESİ	KÖYÜ	PAFTA	ADA	PARSEL	ŞERH KONULACAK
1	Uşak	Eşme	Alahabalı	L21-b1	137	4	Bir Kısmı
2	Uşak	Eşme	Alahabalı	L21-b1	137	5	Bir Kısmı
3	Uşak	Eşme	Alahabalı	L21-b1	137	6	Bir Kısmı
4	Uşak	Eşme	Alahabalı	L21-b1	137	7	Bir Kısmı
5	Uşak	Eşme	Alahabalı	L21-b1	137	8	Bir Kısmı
6	Uşak	Eşme	Alahabalı	L21-b1	137	9	Bir Kısmı
7	Uşak	Eşme	Alahabalı	L21-b1	137	10	Büyük Bir Kısmı
8	Uşak	Eşme	Alahabalı	L21-b1	137	11	Bir Kısmı

T.C.
KÜLTÜR VE TURİZM BAKANLIĞI
Kütahya Kültür Varlıklarını
Koruma Bölge Kurulu Müdürlüğü

KÜTAHYA
KÜLTÜR VARLIKLARINI KORUMA
BÖLGE KURULU MÜDÜRLÜĞÜ
29.08.2014 TARİH VE 1929
SAYILI KARAR EKİDİR

O BERK
İnşaat Mühendisi

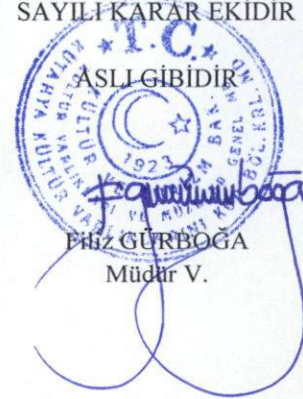

UŞAK İLİ, EŞME İLÇESİ, ALAHABALI KÖYÜ

ALAHABALI ARKEOLOJİK YERLEŞİMİ

I. DERECE ARKEOLOJİK SİT

4 259 000

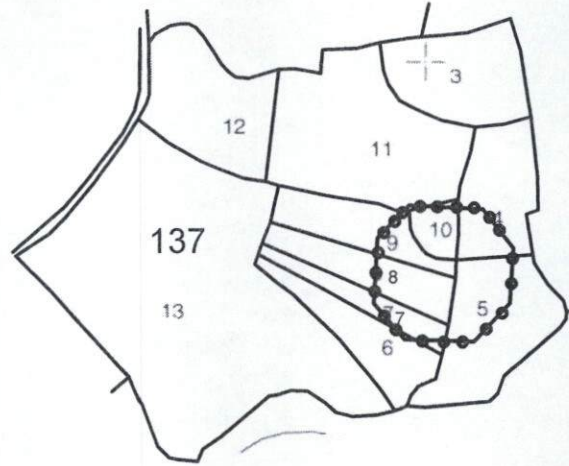

1/5000

4 258 500
398 500

399 000

UTM 3 derecelik dilime esas Avrupa 1950 (ED-50)
datumu koordinat değerleri

NoktaNo	Y	X
1	398989.103	4258907.200
2	399038.055	4258904.605
3	399058.234	4258878.929
4	399056.062	4258842.973
5	399032.222	4258817.730
6	398986.237	4258819.229
7	398965.993	4258842.905
8	398968.393	4258885.859

T.C
KÜLTÜR VE TURİZM BAKANLIĞI
Kütahya Kültür Varlıklarını
Koruma Bölge Kurulu Müdürlüğü

KÜTAHYA
KÜLTÜR VARLIKLARINI KORUMA
BÖLGE KURULU MÜDÜRLÜĞÜ
29/08/2014 TARİH VE 1929
SAYILI KARAR EKİDİR

O BERK
İnşaat Mühendisi



Filiz GÜRBOĞA
Müdür V.

UŞAK İLİ, EŞME İLÇESİ, ALAHABALI KÖYÜ
ALAHABALI ARKEOLOJİK YERLEŞİMİ
I. DERECE ARKEOLOJİK SİT

K
↑
1/25000

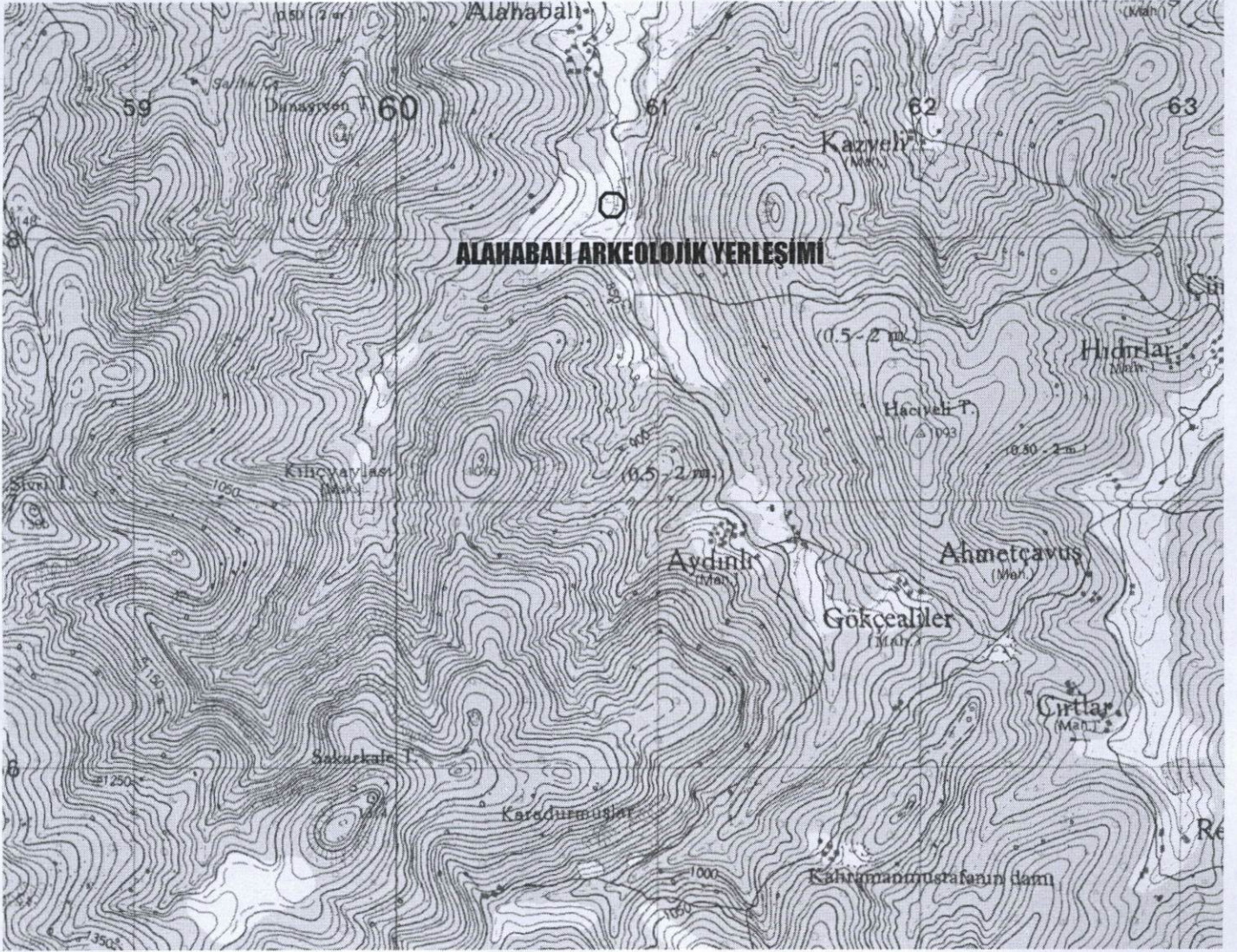

Pafta Adı: L21-b1

UTM 6 derecelik dilime esas Avrupa 1950 (ED-50)
datumu koordinat değerleri

NoktaNo	Y	X
1	660799.000	4258178.000
2	660848.000	4258177.000
3	660869.000	4258152.000
4	660868.000	4258116.000
5	660845.000	4258090.000
6	660799.000	4258090.000
7	660778.000	4258113.000
8	660779.000	4258156.000

T.C
KÜLTÜR VE TURİZM BAKANLIĞI
Kütahya Kültür Varlıklarını
Koruma Bölge Kurulu Müdürlüğü

KÜTAHYA
KÜLTÜR VARLIKLARINI KORUMA
BÖLGE KURULU MÜDÜRLÜĞÜ
29/08/2014 TARİH VE 1929
SAYILI KARAR EKİDİR

O.BERK
İnşaat Mühendisi

