

T.C.
KÜLTÜR VE TURİZM BAKANLIĞI
SAMSUN KÜLTÜR VARLIKLARINI KORUMA BÖLGE KURULU

KARAR

Toplantı Tarihi ve No : 27.08.2014-97 **Toplantı Yeri** : SAMSUN
Karar Tarihi ve No : 27.08.2014-2030

Amasya İli, Merzifon İlçesi, Bahçecik Köyü, Kırklar Mevkii'nde, depo yapılmak istenen, özel mülkiyete ait 2 pafta, 30 parsel ve çevresinde tespit edilen Roma-Bizans dönemine ait yerleşimin III. derece arkeolojik sit alanı olarak tescil edilmesine dair rapor ve belgelerin gönderildiği Amasya Valiliği İl Kültür ve Turizm Müdürlüğü'nün 28.02.2014 gün ve 584 sayılı, 02.05.2014 gün ve 1091 sayılı yazıları, kurum görüşlerinin iletiildiği Karayolları 7. Bölge Müdürlüğü'nün 30.05.2014 gün ve 93697 sayılı, DSİ 7. Bölge Müdürlüğü'nün 20.06.2014 gün ve 975 sayılı, Amasya İl Özel İdaresi'nin 14.07.2014 gün ve 6483 sayılı yazıları, konuya ait Samsun Kültür Varlıklarını Koruma Bölge Kurulu Müdürlüğü uzmanının 21.08.2014 gün ve 319 sayılı dosya inceleme raporu okundu, ekleri ve ilgili dosyası incelendi, yapılan görüşmeler sonunda;

Amasya İli, Merzifon İlçesi, Bahçecik Köyü, Kırklar Mevkii'nde, 2 pafta, 30, 31, 32, 33, 176, 177, 178, 179 parsellerde yer alan Roma-Bizans dönemine ait yerleşimin 2863 sayılı yasanın 6. maddesi kapsamında III. derece arkeolojik sit alanı olarak tescil edilmesine, sit sınırlarının ekli 1/1000 ölçekli kadastral haritada işaretlenen sınırlar ve belirtilen koordinatlar doğrultusunda kabul edilmesine,

III. derece Arkeolojik Sit Alanında koruma amaçlı imar planı yapılıncaya kadar, Koruma - Kullanma Şartları olarak, Kültür ve Tabiat Varlıklarını Koruma Yüksek Kurulu'nun 5.11.1999 gün ve 658 sayılı ilke kararındaki III. derece arkeolojik sit alanlarına ilişkin hükümlerin geçerli olduğuna karar verildi.

İLİ: AMASYA
İLÇESİ: MERKEZ
KÖYÜ: BAĞÇEKİ
SIT ADIYERLER MEVKİİ ROMA YERLEŞMESİ
SIT TÜRDEREDESİ: ARKEOLOJİK

●●●●● ARKEOLOJİK SIT ALANI SINIRI
— KONTROL NAKİL SINIRI

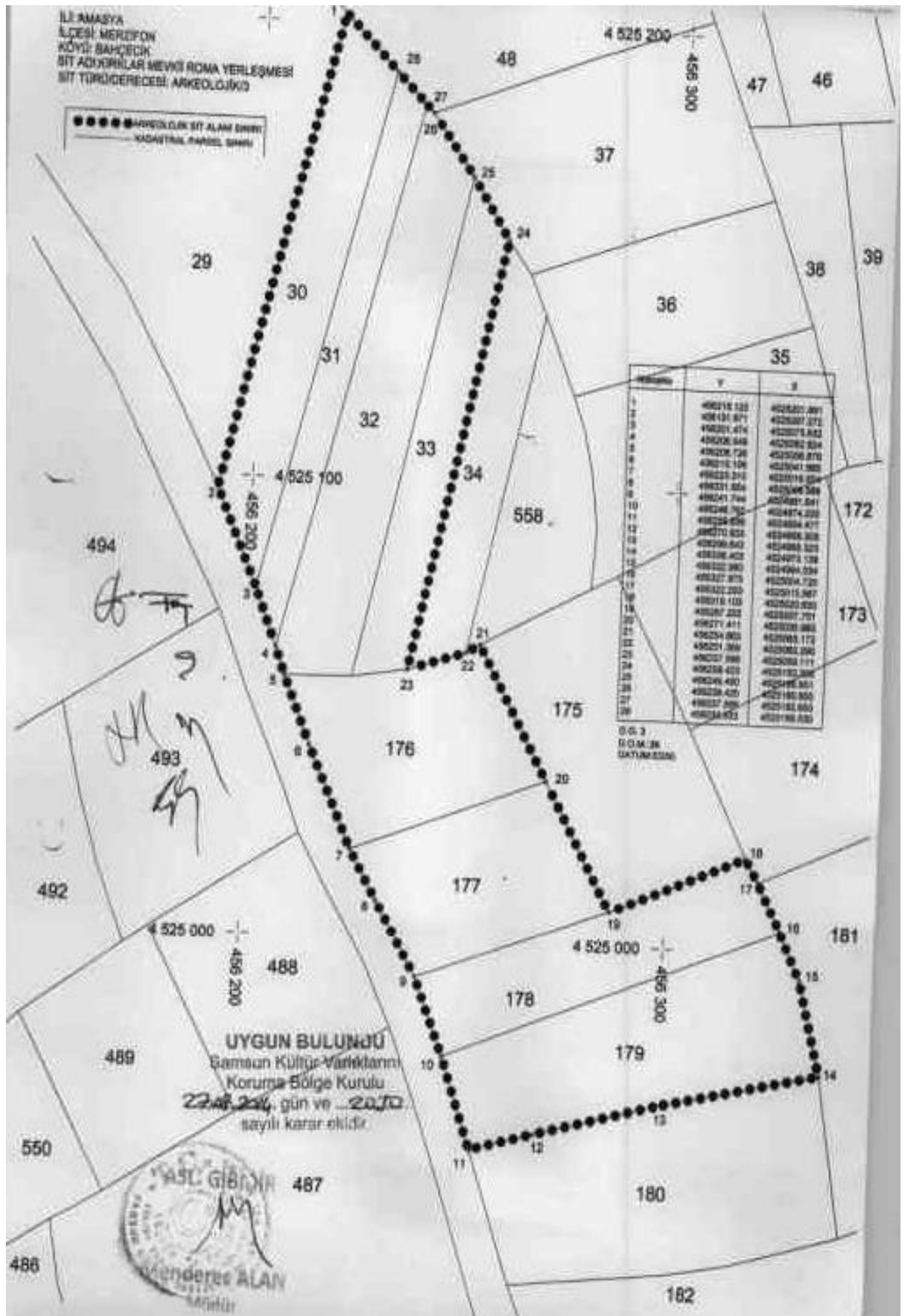

AVRUPA KONSEYİ	DOĞAL VE KÜLTÜREL VARLIKLARI KORUMA ENVANTERİ D.K.V.K.E	SİT	ENVANTER NO
TÜRKİYE	KÜLTÜR VARLIKLARI VE MUZELER GENEL MÜDÜRLÜĞÜ		HARITA NO
İL: AMASYA	İLÇESİ: MERZİFON	MAHALLE BÖY: BAĞÇETİK KÖYÜ KIRELAR NEVKİİ	PAFTA: PARSEL:
AD: Fırtına-Doğu Roma Yerleşmesi			

GENEL TANIM: Taşınmaz, üzerinde meyve ağaçları bulunan bir bahçedir. Burada yapılan yüzey incelemesinde; Roma ve Doğu Roma / Bizans dönemine ait pişmiş topraktan amorf seramik parçaları ve çatı kiremidi parçalarına rastlanılmıştır. Bunun üzerine alanın komşu parsellerinde de inceleme yapılmış ve bu alandaki diğer bazı parsellerde de seyrek bir şekilde belirtilen döneme ait seramik parçaları ile çatı kiremidi parçalarının yayılım gösterdiği görülmüştür. Elde edilen veriler ışığında anılan yerin Roma ve Doğu Roma / Bizans dönemine ait bir yerleşim yeri olduğu kanaatine varılmıştır.

ŞİMDİKİ DURUM:

	KORUMA DERECESE: 3. Derece Arkeolojik Sit
--	--

ŞİMDİKİ KORUMA:

	HAZIRLAYANLAR: Mustafa DOĞANBAS Arkeoloji Alper ATMACA Müze Uzmanı
--	--

ÖNERİLEN KORUMA:

	KONTROL EDEN: Celal ÖZDEMİR Müze Müdürü
--	--

YAYIN DİZİSİ:

UYGUN BULUNDU Samsun Kültür Varlıklarını Koruma Bölge Kurulu 22.08.2014 gün ve 2070 sayılı karar ile	BÖLGE KURUL KARARLARI NO:
---	---------------------------

TEMLER:

	REVİZYON: BÖLGE KURUL ONAYI
--	--------------------------------

FOTOĞRAFLAR:



45/1
ASLİ GÖRÜLMEK ÜZERE