

T.C.
KÜLTÜR ve TURİZM BAKANLIĞI
KÜTAHYA KÜLTÜR VARLIKLARINI KORUMA BÖLGE KURULU
KARAR

Toplantı Tarihi ve No : 23.10.2014-95
Karar Tarihi ve No : 23.10.2014-2014

64.01/100
Toplantı Yeri
UŞAK

Uşak İli, Banaz İlçesi, Kızılıhisar Köyü, Kızılıhisar Yerleşiminin I. (Birinci) derece arkeolojik sit olarak tescil edilmesi istemine ilişkin; Uşak Valiliği İl Kültür ve Turizm Müdürlüğü'nün 24.06.2014 tarih ve 49969645.168.01/1563 sayılı yazısı ve ekleri, Kurum görüşlerinin istendiği, Kütahya Kültür Varlıklarını Koruma Bölge Kurulu Müdürlüğü'nün 02.07.2014 tarih ve 38092246-165.02-64.01/100-1159 sayılı yazısı ve eki, kurum görüşlerinin iletildiği, İller Bankası Anonim Şirketi, Mekansal Planlama Dairesi Başkanlığının 09.07.2014 tarih ve 44812147.202.99-15276 sayılı yazısı, Kültür ve Turizm Bakanlığı Yatırım ve İşletmeler Genel Müdürlüğü'nün 11.07.2014 tarih ve 35698499-311[640220001]135607 sayılı yazısı, Eskişehir Valiliği Çevre ve Şehircilik İl Müdürlüğü'nün 14.07.2014 tarih ve 58346687-252.99-5304 sayılı yazısı, Uşak İl Özel İdaresi İmar ve Kentsel İyileştirme Müdürlüğü'nün 11.08.2014 tarih ve 26163249-754-otomatik-10207 sayılı yazısı, Enerji ve Tabii Kaynaklar Bakanlığı Maden İşleri Genel Müdürlüğü'nün 14.08.2014 tarih ve 20913469-101.29.02/254730-56946 sayılı yazısı ve ekleri, Uşak Valiliği Çevre ve Şehircilik İl Müdürlüğü'nün 29.08.2014 tarih ve 52720483/252.99/4098 sayılı yazısı Kütahya Kültür Varlıklarını Koruma Bölge Kurulu Müdürlüğü'nün 03.07.2014 tarih ve 38092246-64.01/100-1172 sayılı yazısı ve eki, Uşak Valiliği Kadastro Müdürlüğü'nün 17.07.2014 tarih ve 57675953-170.03.01/633 (Banaz) sayılı yazısı ve eki ile Kütahya Kültür Varlıklarını Koruma Bölge Kurulu Müdürlüğü uzmanlarınca hazırlanan Müdürlük evrakına 20.10.2014 tarih ve 4040 sayı ile kayıtlı rapor okundu, ekleri ve işlem dosyası incelendi, yapılan görüşmeler sonucunda;

Uşak İli, Banaz İlçesi, Kızılıhisar Köyü, Kızılıhisar Yerleşiminin I. (Birinci) derece arkeolojik sit olarak tescil edilmesi istemine ilişkin; Uşak Müze Müdürlüğü uzmanlarınca hazırlanan 23.06.2014 tarihli rapor ve eki belgeler doğrultusunda sınırları kararımız eki 1/25000 ölçekli harita ile kadastral paftada gösterildiği şekliyle belirlenen Kızılıhisar Yerleşiminin I. (Birinci) derece arkeolojik sit olarak tescil edilmesine; şerh konulacak parseller listesinin ve tescil fişinin onaylanmasına; I. (Birinci) derece arkeolojik sit sınırları içinde Kültür ve Tabiat Varlıklarını Koruma Yüksek Kurulu'nun 08.11.1999 tarih ve 658 sayılı ilke kararının geçerli olduğuna, karar verildi.

AVRUPA KONSEYİ	DOĞAL ve KÜLTÜREL VARLIKLARI KORUMA ENVANTERİ D.K.V.K.E		SİT	ENVANTER NO:
TÜRKİYE	KÜLTÜR VARLIKLARI VE MÜZELER GENEL MÜDÜRLÜĞÜ			HARİTA NO:
İLİ: UŞAK	İLÇESİ: BANAZ	MAHALLE, KÖY VEYA MEVKİİ: KIZILHİSAR KÖYÜ ÜZEYİR YAYLASI	KADASTRO: PAFTA: K23A4 ADA: PARSEL:	

ADI: Üzeyir Yaylası Antik Yerleşim Yeri ve Nekropolü

GENEL TANIM: Üzeyir Yaylası Antik Yerleşim Yeri ve Nekropolü doğu batı uzantılı olup tepelik bir görünüm arz etmektedir. Yapılan yüzey araştırmasında kaçak kazıya maruz kalmış alan; Üzeyir Yaylası Mesire alanının yaklaşık olarak 50 m batısında yer almakla birlikte, antik yerleşim yeri haricinde kalan ve tepenin batı eteklerine yayılmış olan nekropol alanı, korunaklı çam ormanı içinde yer almaktadır. Nekropol alanında tarafımızca yapılan inceleme sonucunda çok sayıda kaçak kazı çukuru ve buna bağlı olarak tahrip edilmiş mezar ve gömü amacıyla kullanılmış E.T.Ç ve Geç Roma Dönemine ait küp parçalarına rastlanılmıştır. Nekropol alanında burma kulp, testi, koku şişesi ve seramik parçalarına rastlanılmıştır.

ŞİMDİKİ TEHLİKELER: Ağaç kesimi ve kaçak kazı tahribatı

ŞİMDİKİ DURUM : Ormanlık Alan

SİT POTANSİYELİ : 1. Derece Arkeolojik Sit

ŞİMDİKİ KORUMA : Yok

ÖNERİLEN KORUMA : Jandarma ve Köy Muhtarlığı

YAYIN DİZİSİ :

GÖZLEMLER : Ormanlık alan içerisinde yer almakta olup, Tescille birlikte korunması gerekmektedir.

KORUMA DERECESESİ: I.Derece
Arkeolojik Sit

HAZIRLAYANLAR: 11/06/2014

Ali AKSAKAL
Arkeolog

Veysi GÜN
Arkeolog

KONTROL EDEN: Sabiha PAZARCI
11/06/2014 Müze Müdürü

KURUL KARARLARI NO:

/ /2014

REVİZYON:

KURUL ONAYI:

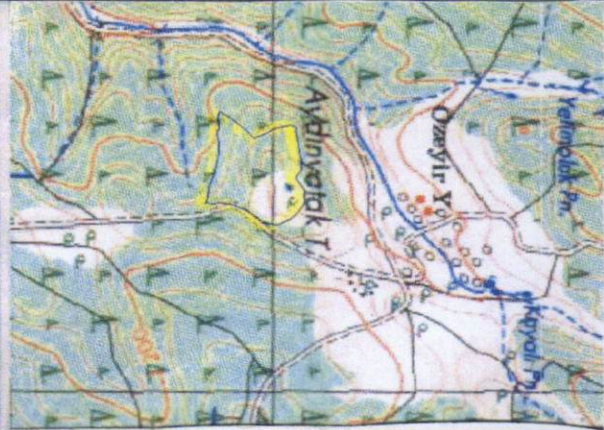

T.C
KÜLTÜR VE TURİZM BAKANLIĞI
Kütahya Kültür Varlıklarını
Koruma Bölge Kurulu Müdürlüğü

KÜTAHYA
KÜLTÜR VARLIKLARINI KORUMA
BÖLGE KURULU MÜDÜRLÜĞÜ
23/10/2014 TARİH VE 2013
SAYILI KARAR EKİDİR.

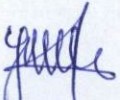

Yılmaz ERGİ
Arkeolog

Filiz GÜRBOĞA
Müdür V.

UŞAK İLİ, BANAZ İLÇESİ, KIZILHİSAR KÖYÜ
KIZILHİSAR YERLEŞİMİ
I. DERECE ARKEOLOJİK SİT

K
↑
1/25000



Pafta Adı: K23-D1,K23-D2

UTM 6 derecelik dilime esas Avrupa 1950 (ED-50)
datumu koordinat değerleri

NoktaNo	Y	X
1	727970.000	4289512.000
2	727948.000	4289491.000
3	727933.000	4289468.000
4	727934.000	4289433.000
5	727934.000	4289421.000
6	727962.000	4289418.000
7	727998.000	4289423.000
8	728062.000	4289443.000
9	728103.000	4289488.000
10	728162.000	4289515.000
11	728182.000	4289585.000
12	728137.000	4289685.000
13	728100.000	4289648.000
14	728061.000	4289605.000
15	728016.000	4289566.000

T.C
KÜLTÜR VE TURİZM BAKANLIĞI
Kütahya Kültür Varlıklarını
Koruma Bölge Kurulu Müdürlüğü

KÜTAHYA
KÜLTÜR VARLIKLARINI KORUMA
BÖLGE KURULU MÜDÜRLÜĞÜ
23/10/2014 TARİH VE 2014
SAYILI KARAR EKİDİR

Yılmaz ERGİ
Arkeolog

ASLI GIBİDİR

Filiz GÜRBOĞA
Müdür V.

UŞAK İLİ, BANAZ İLÇESİ, KIZILHISAR KÖYÜ
KIZILHISAR YERLEŞİMİ
I. DERECE ARKEOLOJİK SİT

K
↑
1/5000

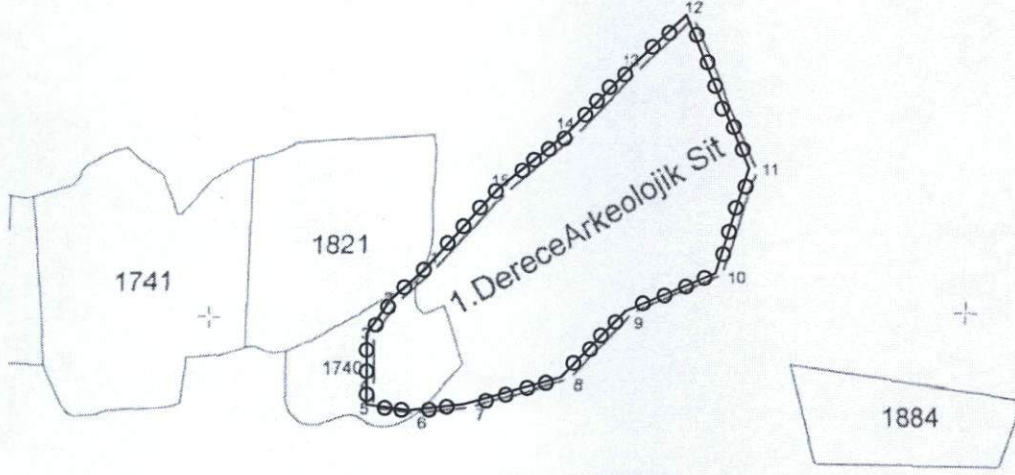

UTM 3 derecelik dilime esas Avrupa 1950 (ED-50)
datumu koordinat değerleri

NoktaNo	Y	X
1	467147.018	4288030.239
2	467124.347	4288009.975
3	467108.605	4287987.484
4	467108.458	4287952.478
5	467108.065	4287940.487
6	467135.946	4287936.573
7	467172.082	4287940.390
8	467236.688	4287958.278
9	467279.131	4288001.901
10	467338.970	4288026.948
11	467361.247	4288096.239
12	467319.557	4288197.637
13	467281.374	4288161.877
14	467240.995	4288120.187
15	467194.752	4288082.691

T.C
KÜLTÜR VE TURİZM BAKANLIĞI
Kütahya Kültür Varlıklarını
Koruma Bölge Kurulu Müdürlüğü

KÜTAHYA
KÜLTÜR VARLIKLARINI KORUMA
BÖLGE KURULU MÜDÜRLÜĞÜ
23/10/2014 TARİH VE 2014
SAYILI KARAR EKİDİR

Yılmaz ERGİ
Arkeolog

ASLI GİBİDİR
Filiz GÜRBOĞA
Müdür V.

KÜTAHYA KÜLTÜR VARLIKLARINI KORUMA BÖLGE KURULU'NUN 23/10/2014 TARİH VE 2014 SAYILI KARARI İLE TESCİLLENEN I.(BİRİNCİ) DERECE ARKEOLOJİK SİT İÇERİSİNDE KALAN PARSELLERİN LİSTESİ

SIRA NO	İLİ	İLÇESİ	KÖYÜ	PAFTA	ADA	PARSEL	PARSELİN ŞERHİ
1	Uşak	Banaz	Kızıllıhisar	K23-D1	-	1740	Bir Kısmı

T.C.
KÜLTÜR VE TURİZM BAKANLIĞI
Kütahya Kültür Varlıklarını
Koruma Bölge Kurulu Müdürlüğü

KÜTAHYA
KÜLTÜR VARLIKLARINI KORUMA
BÖLGE KURULU MÜDÜRLÜĞÜ
23/10/2014 TARİH VE 2014
SAYILI KARAR EKİDİR

Yılmaz ERGİ
Arkeolog

