

T.C.
KÜLTÜR VE TURİZM BAKANLIĞI
DIYARBAKIR KÜLTÜR VARLIKLARINI
KORUMA BÖLGE KURULU
KARAR

Toplantı Tarihi ve No. :21.10.2014-100
Karar Tarihi ve No. :21.10.2014-2583
Dosya No. :47.00/766

Toplantı Yeri
DIYARBAKIR

Mardin İli, Artuklu İlçesi, Savurkapı Mahallesinde bulunan, tapunun 173 ada, 9 no.lu parselinde kayıtlı, mülkiyeti Beşir ÇAMURDAŞ'a ait konutun tescil talebine ilişkin; Mardin Valiliği İl Kültür ve Turizm Müdürlüğü'nün 07.07.2014 gün ve 2092 sayılı yazısı okundu. Ekleri ve konuya ilişkin bilgi, belgeler incelendi. Yapılan görüşmeler sonunda;

Mardin İli, Artuklu İlçesi, Savurkapı Mahallesinde bulunan, tapunun 173 ada, 9 no.lu parselinde kayıtlı, mülkiyeti Beşir ÇAMURDAŞ'a ait konut; "Korunması Gerekli Taşınmaz Kültür Varlığı" özelliği gösterdiğinden, 2863 Sayılı Kanunu'nun Tespit ve Tescil ile ilgili 7. maddesi uyarınca tesciline;

-Yapı grubunun II. Grup yapı olarak belirlenmesinin uygun olduğuna karar verildi.

AVRUPA KONSEYİ	DOĞAL VE KÜLTÜREL VARLIKLARI KORUMA ENVANTERİ	ANIT	ENVANTER NO:
TÜRKİYE	D.K.V.K.K		
	KÜLTÜR VARLIKLARI VE MÜZELER GENEL MÜDÜRLÜĞÜ		HARİTA NO:
İli: Mardin	İLÇESİ: Artuklu	MAHALLE-KÖY-MEVKİ: Savurkapı	KORUMA GRUBU
			ANITSAL
			1
			2
ADRESİ: Savurkapı mahallesi, Ahubaba sokak no:16, ev no:4-9	PAFTA:		
	ADA: 173		
	PARSEL: 9		
ADI: Konut	YAPTIRAN:	YAPAN:	MİMARİ ÇAĞI:
	YAPIM TARİHİ:	KİTABE: Yok	VAKFIYE: Yok

GENEL TANIM: Taşınmaz, kentsel sit alanın doğu kesiminde yer almaktadır. Yapı malzemesi kesme taş ve moloz taştır. İki katlı olan yapının üst katı "L" plan formunda kesme taş malzeme ile inşa edilmiş olup; alt katı ise kare plan şemasında inşa edilmiştir. Yapının alt kat ana girişi kuzey cephede olup giriş basık yuvarlak kemer formudur. Alt kat yapı birimleri kesme taş ve moloz taş malzeme kullanılarak kare plan şemasında inşa edilmiştir. Yapının kuzey sokak bitişiğinde tarihi yapıların (paşavatların evi) zemin katının doğu cephesinde tarihi Savurkapı (tescilsiz) çeşmesi yer almaktadır. Alt kat yapı birimlerine kuzey kısımdaki çapraz tonozla örtülü holden giriş yapılmaktadır.

KORUMA DURUMU	A TAŞIYICI YAPI	A DIŞ YAPI	A ÜST YAPI	A SÜSLEME ELEMANLARI	A RUTUBET	A YOK
	B	B	B	B	B	B İZİ VAR
	C	C	C	C	C	C ÖNEMLİ

VAZİYET PLANI:

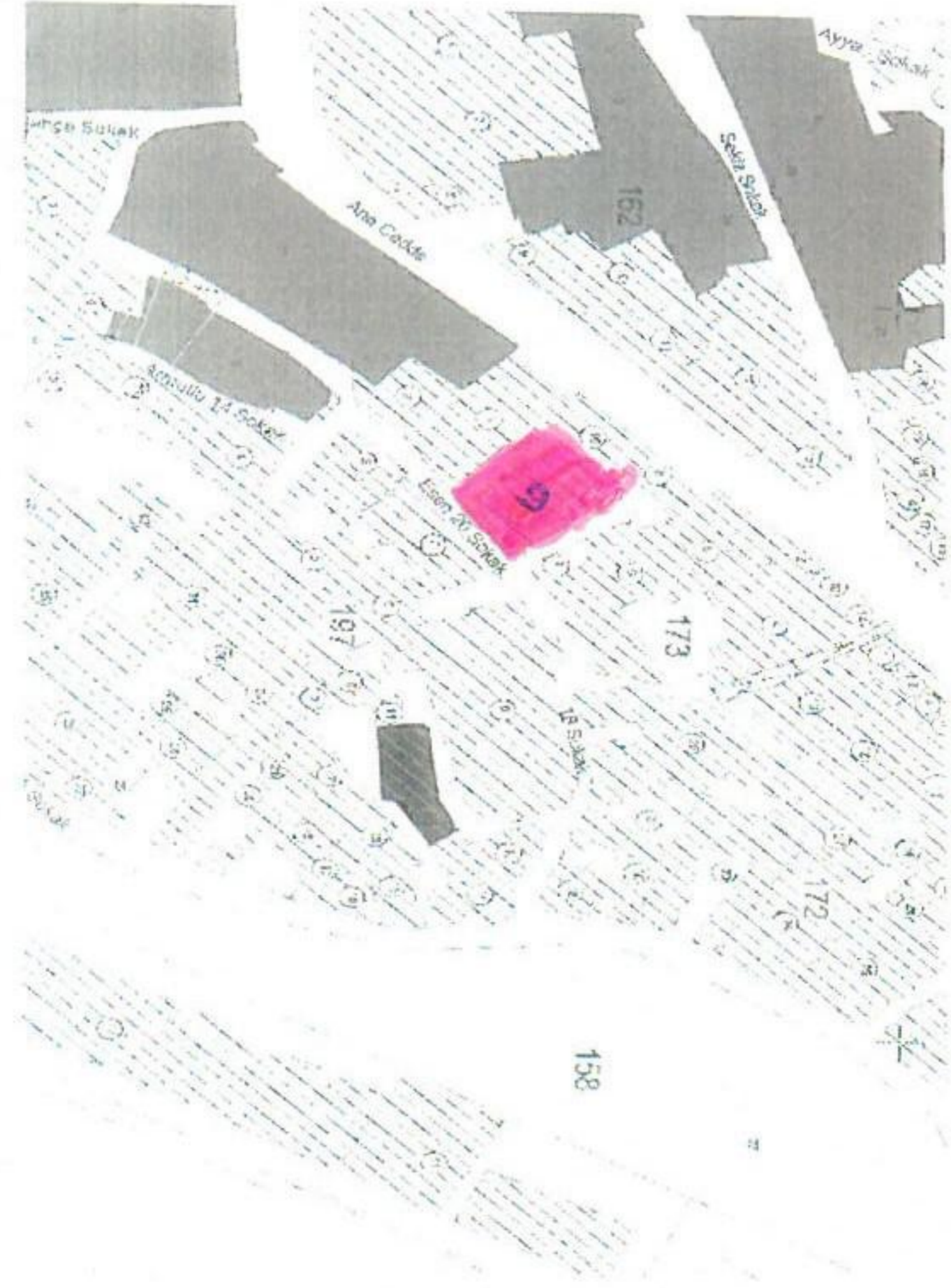

FOTOĞRAF:



BUGÜNKÜ SAHİBİ: Beşir ÇAMURDAŞ (Mehmet Suphi oğlu)

YAPILAN ONARIMLAR: Üst kat teras kısmında betonarme mutfak ve banyo odaları yapılmıştır.

AYRINTILI TANIM: Yapıya kuzey cephede dıştaki taş merdiven ile çıkılmaktadır. Üst kat, girişi kuzey cepheden lentolu olup ilk kısımda betonarme bir mutfak yer almaktadır. Bu mutfağın doğu bitişiğinde içten lento kapı ile giriş yapılan bir oda mevcuttur. Bu odanın da tavanı düz dam betonarmedir. Odanın, güney duvarında yuvarlak kemer nişli taka ve mefruşat nişi (yataklık) mevcuttur. Oda sade yapılıdır. Odanın doğu cephesinde kare formu demir korkuluklu pencere mevcuttur. Üst kat terasın batı kısmına yerleştirilmiş olan yapı birimleri batı kanatta doğu-batı uzantılı oturma odası ortada yuvarlak kemer olan çapraz tonozla örtülmüştür. Odanın iç kuzey ve güney cephelerinde yuvarlak kemer formu taka nişleri mevcuttur. Kuzey duvardaki niş kare formda değiştirilmiştir. Üst kısım beyaz badana ile boyanmış olup duvarlar ise pembeye boyanmıştır. Misafir odasının ana girişi yuvarlak kemer formudur. Doğuda yuvarlak kemerli pencere ile aydınlık sağlanmaktadır. Taşınmazın batı kanadının güneydoğu bitişiğinde iki oda birimi ve müstemilat mevcuttur. Bu odanın kuzeyinde bir giriş ile teras kata çıkılmaktadır. Üst kat terasın kuzey kesiminde betonarme iki oda yer alır.

Yapının alt kat ana girişi kuzey cephede olup giriş basık yuvarlak kemer formudur. Alt kat yapı birimleri kesme taş ve moloz taş malzeme kullanılarak kare plan şemasında inşa edilmiştir. Yapının kuzey sokak bitişiğinde tarihi yapıların (paşavatların evi) zemin katının doğu cephesinde tarihi Savurkapı çeşmesi (tescilsiz) yer almaktadır. Alt kat yapı birimlerine kuzey kısımdaki çapraz tonozla örtülü holden giriş yapılmaktadır. Holün batı bitişiğinde beşik tonozlu yatak odası yer almaktadır. Bu odanın batısında ufak bir banyo odası yer alır. Holün kuzey bitişiğindeki odaya lento kapı ile giriş sağlanır. Doğu-batı uzantılı misafir odası yer almaktadır. Misafir odasının doğu kısmı çapraz tonozla örtülü olup, batı kısmı ise betonarme dam ile örtülüdür. Batı kısmının iç mekânın da lento kapı ile giriş yapılan odunluk mevcuttur. Odunluk odasının batı bitişiğinde çapraz tonozla örtülü mutfak odası yer almaktadır. Yapı genel olarak sade mimari özellik arz etmektedir.

TEKNİK BİLGİLER	Su X	Elektrik X	Isıtma X	Kanalizasyon X
-----------------	------	------------	----------	----------------

ORJİNAL KULLANIMI: Konut

BUGÜNKÜ KULLANIMI: Konut

ÖNERİLEN KULLANIMI: Konut

TARİH: 02.07.2014

HAZIRLAYANLAR:

Mehmet DENİZ
Müze Araştırmacı

Şehmus TEKİN
Arkeolog

YAVIN DİZİNİ:

- 1-
- 2-
- 3-
- 4-

EKLER:

RAPOR:	X
FOTOĞRAF	X
RÖLÖVE PROJESİ	-
RESTORASYON PROJESİ	-
HARİTA	X
KROKİ	X
KİTABE	-
VAKFIYE	-

ONAY:

Nihat ERDOĞAN
Müze Müdürü

KORUMA KURULU ONAYI

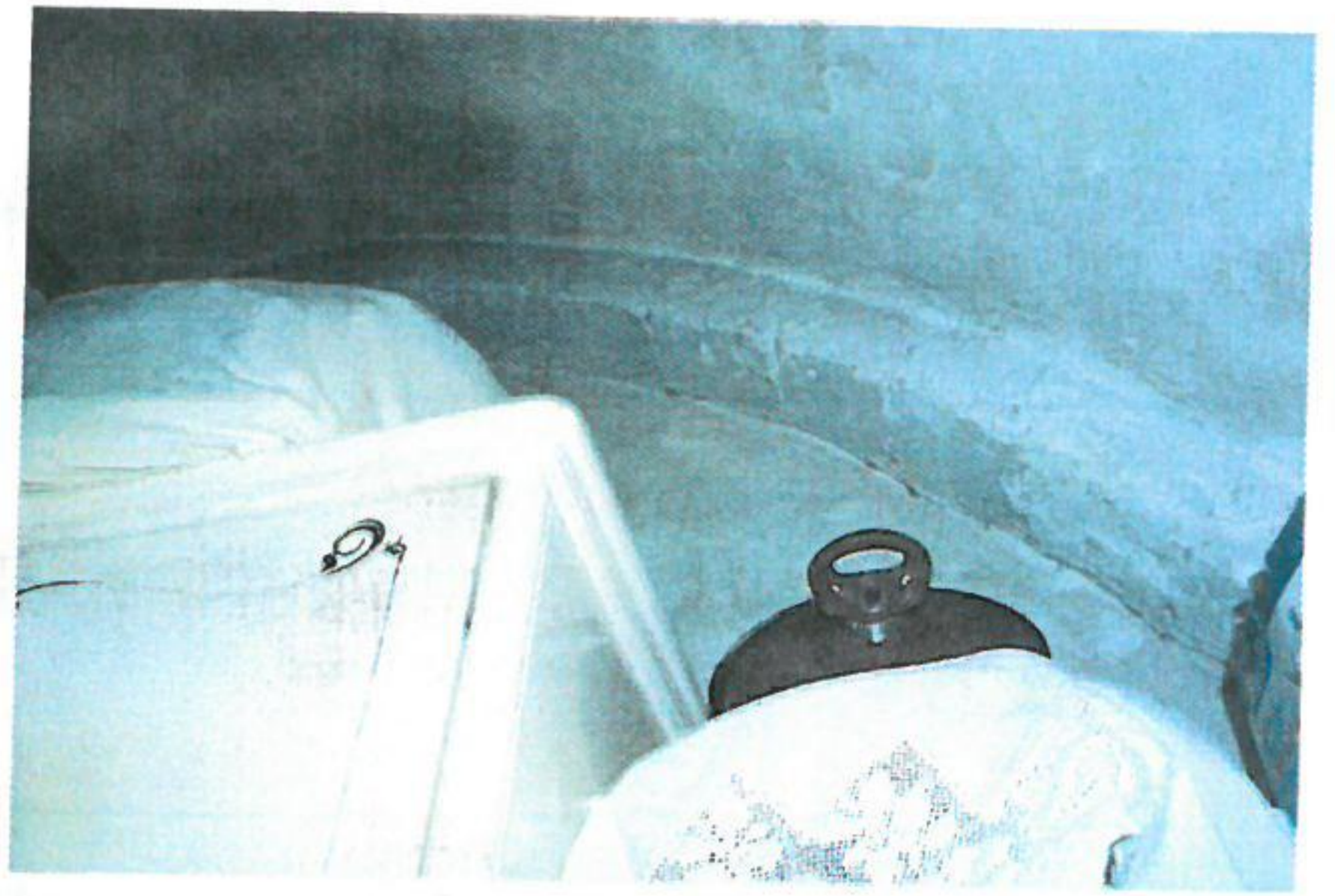
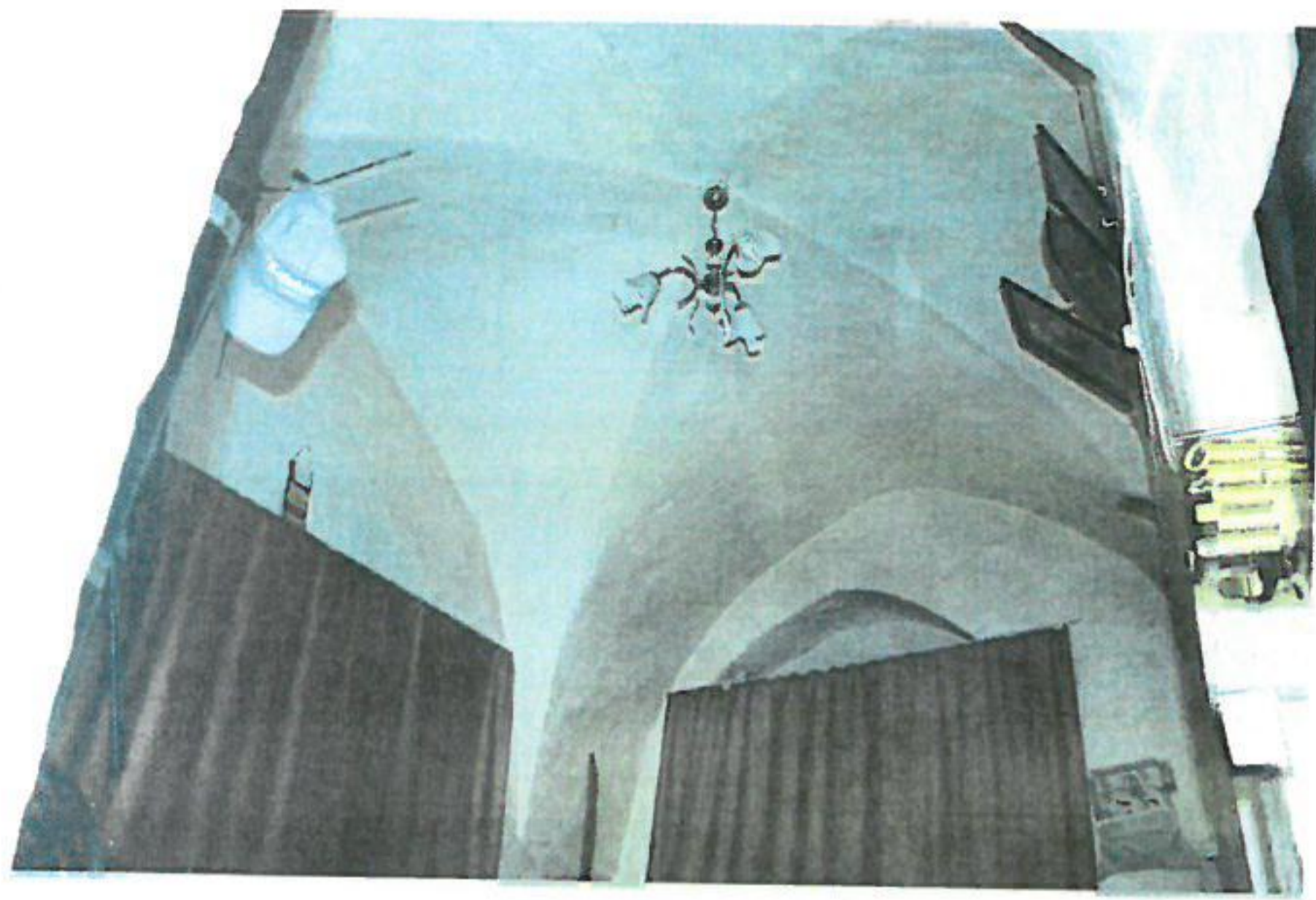

3 → Darul
al-Hay

Makel Qum
al-Bayaz