

T.C.
KÜLTÜR VE TURİZM BAKANLIĞI
SAMSUN KÜLTÜR VARLIKLARINI KORUMA BÖLGE KURULU

KARAR

Toplantı Tarihi ve No : 24.10.2014-101 **Toplantı Yeri** : SAMSUN
Karar Tarihi ve No : 24.10.2014-2141

Ordu ili, Mesudiye ilçesi, Karacaören mahallesi, 135 ada, 6 parselde bulunan caminin tescil talebine ilişkin Ordu Valiliği İl Kültür ve Turizm Müdürlüğü Müze Müdürlüğü'nün 26.08.2014 tarih ve 614 sayılı yazısı okundu, ekleri ve ilgili dosyası incelendi, yapılan görüşmeler sonunda;

Ordu ili, Mesudiye ilçesi, Karacaören mahallesi, 135 ada, 6 parselde bulunan caminin 3386 ve 5226 sayılı yasalar ile değişik 2863 sayılı yasa kapsamında tescil edilmesine karar verildi.

AVRUPA KONSEYİ	DOĞAL VE KÜLTÜREL VARLIKLARI KORUMA ENVANTERİ D.K.V.K.E		ANIT		ENVANTER NO			
TÜRKİYE	KÜLTÜR VARLIKLARI VE MÜZELER GENEL MÜDÜRLÜĞÜ				HARİTA NO			
İLİ : ORDU	İLÇESİ: Mesudiye İlçesi	MAHALLE KÖY : Karacaören Mahallesi						
SOKAK VE KAPI NO		KADASTRO		KORUMA DERECESİ:	ANITSAL	1	2	3
		PAFTA: ADA: 135 PARSEL: 6			ÇEVRESEL	1	2	3
ADI: Karacaören Mahallesi Camii	YAPTIRAN:	YAPAN:	MİMARİ ÇAĞI (ÜSLUP):					
	YAPIM TARİHİ:	KITABE:	VAKFIYE:					

GENEL TANIM : Kare planlı, kırma çatılı, küçük ahşap camiler grubuna girmektedir.

KORUMA DURUMU	A	İYİ	TAŞIYICI YAPI	A	DIŞ YAPI	A	ÜST YAPI	A	İÇ YAPI	A	SÜSLEME ELEMANLARI	A	RUTUBET	A	YOK		
	B	ORTA		B		B		B		B		B		B		B	İZİ VAR
	C	FENA		C		C		C		C		C		C		C	ÖNEMLİ

VAZİYET PLANI:

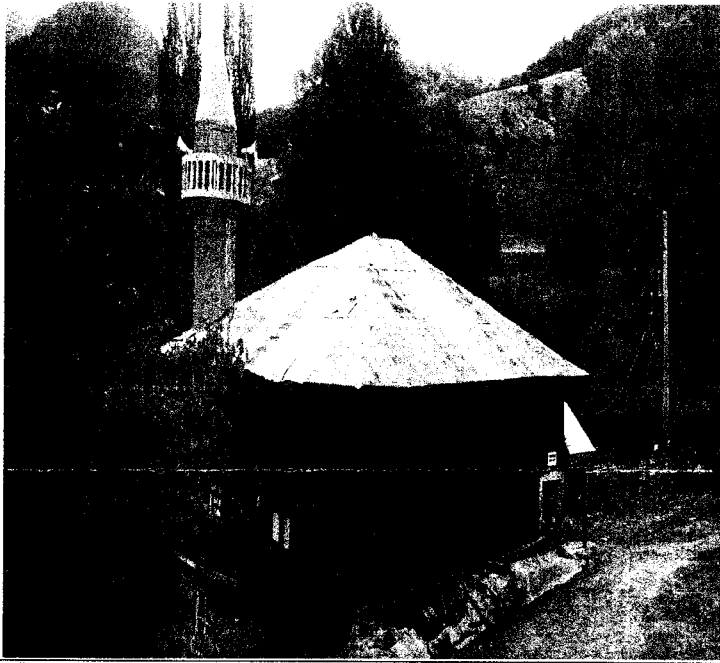

FOTOĞRAF:



GÖZLEMLER:

BUGÜNKÜ SAHİBİ:

BAKIMINDAN SORUMLU OLMASI GEREKEN KURULUŞ:

YAPILAN ONARIMLAR:

AYRINTILI TANIMI: Ordu İli, Mesudiye İlçesi, Karacaören Mahallesi'nde yer alan caminin yapılış tarihi kesin bilinmemekle birlikte, yöre halkından alınan şifahi bilgilere göre caminin 1810'lu yıllarda yapıldığı tahmin edilmektedir. Yapı eğimli bir arazi üzerinde inşa edildiğinden, güney cephesi hariç, diğer cepheler yüksek tutulmuştur. Caminin büyük bölümü ahşaptır ve kırma çatıyla örtülmüştür. Kare planlı, küçük ahşap camiler grubuna giren camii, 3 katlı olup, alt kat abdesthane, orta kat cami, üst kat ise kadınlar mahfili şeklinde düzenlenmiştir. Üst örtü saçla kaplanmıştır. Kısmi onarımlar geçirerek, büyük oranda orijinalliyini muhafaza ederek günümüze ulaşan camii, ibadete açık bulunmaktadır. Yöreye özgü ahşap işçilik ve süslemeyi günümüze taşımasıyla yapı, kıymet arz etmektedir.

TEKNİK BİLGİLER	SU	ELTRK	ISITMA	KANALZS.
	X	X	X	

ORJİNAL KULLANIMI: Camii

BUGÜNKÜ KULLANIMI: Camii

ÖNERİLEN KULLANIMI: Camii

HAZIRLAYANLAR: 25/08/2014

Cihat ÇAKIR - Müze Araşt.

Sevnuur DUZCAN - Müze Araşt.

YAYIN DİZİNİ:

EKLER:

KONTROL EDEN: 25/08/2014

Neşe ÖNCÜL - Müze Müdürü

K.T.V.K.B.K. ONAYI

NO:

...../...../20...

REVİZYON

K.T.V.K.B.K KARARLARI

UYGUN BULUNDU
Samsun Kültür Varlıkları
Koruma Bölge Kurulu
22.10.2014 gün ve 2141
sayılı karar ekidir.

RAPOR	X
FOTOĞRAF	X
RÖLÖVE PROJESİ	
RESTORASYON PROJESİ	
HARİTA	X
KROKİ	
KITABE	
VAKFIYE	