



T.C.
KÜLTÜR VE TURİZM BAKANLIĞI
İZMİR II NUMARALI KÜLTÜR VARLIKLARINI
KORUMA BÖLGE KURULU
KARAR

TOPLANTI TARİHİ VE NO : 18.07.2014-170

45.06/693

KARAR TARİHİ VE NO : 18.07.2014-4143

Toplantı Yeri
İZMİR

Manisa ili Kula ilçesi, Gökçeören ve Sandal Mahallesinde bulunan alanda Prof Dr Engin AKDENİZ başkanlığında yürütülen yüzey araştırması sonuçlarının ileildiği Kültür Varlıkları ve Müzeler Genel Müdürlüğünün 06.11.2008 tarihli ve 201503 sayılı yazısı ve ekleri; İzmir II Numaralı Kültür Varlıklarını Koruma Bölge Kurulu Müdürlüğünün 17.03.2014 tarihli ve 1133 sayılı yazısı ve eki kurum görüşü haritası, 5177 sayılı kanun ile değişik 2863 sayılı Kanunun 7. Maddesi gereği iletilen kurum görüşleri; Kurul Müdürlüğü uzmanlarınca hazırlanan 17.07.2014 tarihli ve 867 sayı ile kayıtlı rapor okundu. ekleri incelendi, yapılan görüşmeler sonunda;

Manisa ili Kula ilçesi, Gökçeören ve Sandal Mahallesinde bulunan alanın kararımız eki 1/5000 ölçekli kadastral pafta üzerinde işaretlendiği şekli ve "Üçkuyular Höyüğü" adı ile I (birinci) Derece Arkeolojik Sit olarak tescil edilmesine ve Ekli tescil fişinin uygun olduğuna karar verildi.

MANİSA - KULA - GÖKÇEÖREN VE SANDAL MAHALLELERİ

K21-d-16-d-3

4 270 985.78

K21-d-16-d-2

4 270 985.21

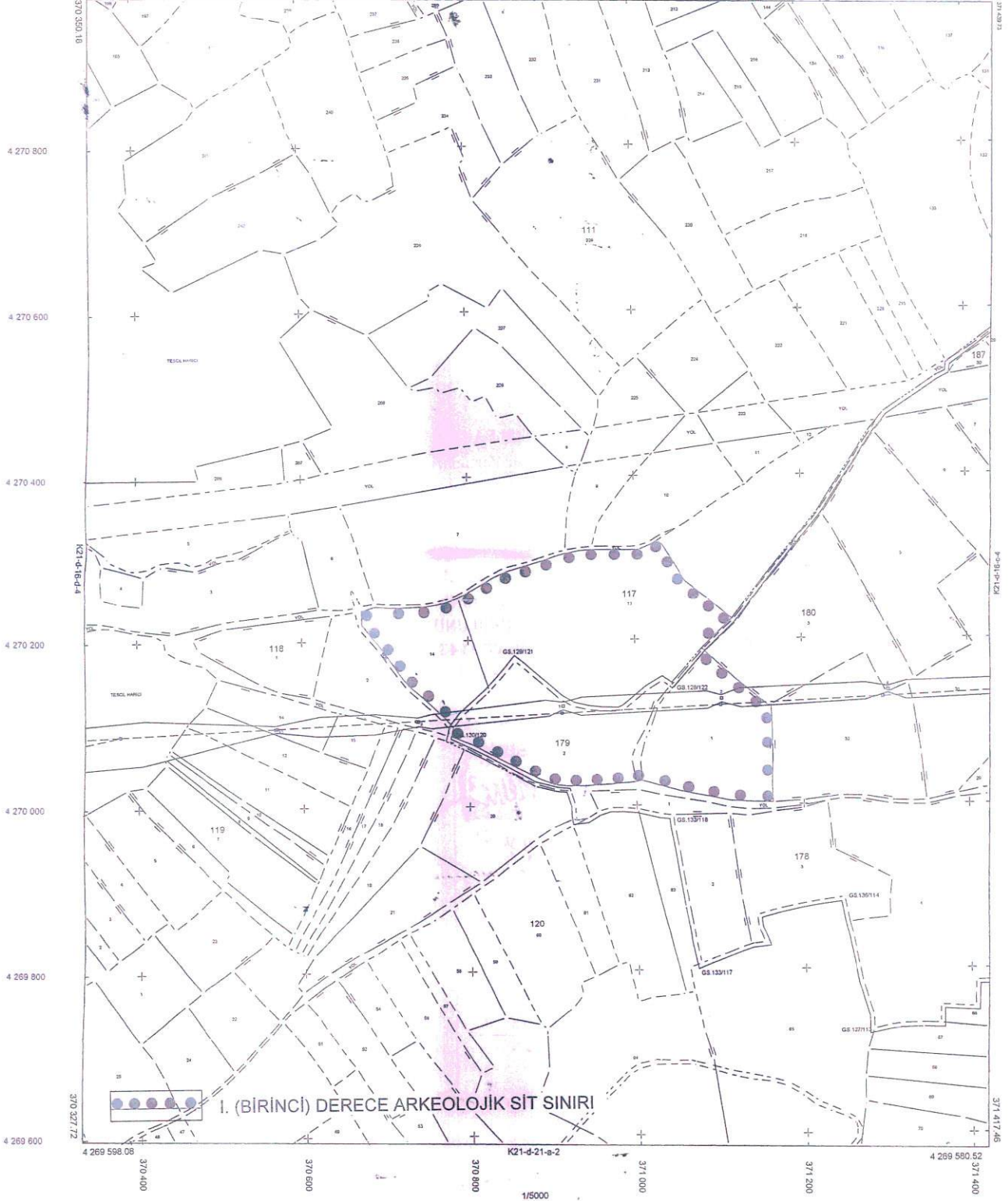

I. (BİRİNCİ) DERECE ARKEOLOJİK SİT SINIRI



1-KALE
2-SANDAL

ELİFİFOĞRUS 80
DATUM:ITRF95
BAŞLANGIÇ EPOKU:2000.00
PROJEKSİYON (UTM)
D.G.K.50

Tapu ve Kadastro Modernizasyon Projesi
TUGRAKANGAZLİ (3-1) NOLU ŞİŞİNE KAPSAMINDA
Derin Haritalama İyileştirme İşleri

Proje Yürütücüsü
Mevlüt NURAN ERGÜL

Bu Pafta 3402 Sayılı Kadastro Kanununun 22.Maddesinin
(a) bendi gereği Gökçeören Bölgesi 45.45.47. Sandal 38
nolu paftasının yeni paftaya çıkarılması amaçlanmaktadır.

Tasdik Ölçümü: 26/09/2011

Mahmut ÇANDAN
Kontrol Mühürü

Sunuk DOĞAN
Kadastro Mühürü

[Handwritten Signature]
FUTURUS

AVRUPA KONSEYİ	KÜLTÜREL VARLIKLARI KORUMA ENVANTERİ	K.V.K.E.	SIT			ENVANTER NO	4 5 0 6 / 6 9 3
TÜRKİYE	KÜLTÜR VARLIKLARI VE MÜZELER GENEL MÜDÜRLÜĞÜ					HARİTA NO	
İL : ManiŒa	İLÇESİ : Kula	MAHALLE - KÖY VEYA MEVKİL:	Gökçeören-Sandal Mahallesi	KADASTRO PAFTA :	ADA	PARSEL	
ADI : Uçkuyular Höyüğü	GENEL TANIM : Kula'nın 9,5 km. batısında, İzmir-Ankara asfaltının 250 m. güneyinde yer almaktadır. Yerleşimin güneybatısında mevkiye ve dolayısıyla höyüğe adını veren 3 tane su kuyusu vardır. İlk defa;2008 yılında Prof. Dr. Engin AKDENİZ tarafından yürütölen yüzey araŒtırmalarında tespit edilmiştir.						
ŒİMDİKİ TEHLİKELER	Tarımsal faaliyetler						
ŒİMDİKİ DURUM	Tarla						
SIT POTANSİYELİ	I (birinci) Derece Arkeolojik sit						
ŒİMDİKİ KORUMA	Yok.						
ÖNERİLEN KORUMA	İlgili yerel yönetim ve güvenlik birimince alanın sık sık kontrolünün yapılması ve yerel halkın konuya ilişkin bilgilendirilmesi korumaya ilişkin ivedilikle alınması gereken önlemlerdir.						
YAYIN DİZİSİ	E.AKDENİZ "2008 yılında ManiŒa ili ve ilçelerinde yürütölen Prehistorik - Protohistorik Yüzey AraŒtırmaları" 31. Kazı Sonuçları Toplantısı Ankara 2010 sf. 153-174						
GÖZLEMLER	: 11 m. yüksekliğindeki höyük 300x200 m.lik bir alanı kaplar. Ancak tarımsal faaliyetler nedeniyle höyüğün üst kısımları ciddi tahribata uğramıŒ, buluntular etraftaki tarlalarda geniş bir alana yayılmıştır. Buluntular höyüğün etek kısımlarında yoğunlaŒmaktadır. Özellikle Höyüğün kuzeybatı eteklerinde İlk Tunç Çağı ait buluntu yoğunluđu diğer kesimlerinden daha fazladır. Bu höyüğün Batı Anadolu'da yol Œebekesinin geliŒtiđi İlk Tunç Çağı'nda batıdan günümüzdeki karayoluna paralel olarak Kula'ya doğru uzanan yol kıyısındaki bir istasyon olduđu sanılmaktadır. Çevredeki su ihtiyaçlarını karşıladıkları bir yer olduđunu belgelemektedir. Yerinde yapılan incelemede ele geöen seramik buluntularından bazıları Kiremit kırmızımsı-kahverengi renkte hamurlu, hamuru kum, mika, kuvars ve taŒık katkılı, hamur renginde astarlı ve perdahlı, orta-iyi derecede piŒirilmiş Hafif iöe çekik ağız kenarlı : İlk Tunç Çağına tarihlenmektedir. Yine Hafif iöe çekik ağızlı bir diđer ağız kenarına ait paröa Kiremit kırmızımsı-kahverengi renkte hamurlu, hamuru kum, mika, kuvars katkılı, kırmızımsı-kahverengi renkte astarlı ve perdahlı, orta-iyi derecede piŒirilmiştir. İlk Tunç Çağına tarihlenmekte ve benzerleri Troia II'de bulunmuŒtur. Yine alanda ele geöen seramik buluntuları içerisinde Roma dönemine tarihlenen seramik paröaları höyük ve çevresinde bu döneme ait kırsal yerleşmelere örnekle olarak sunulabilir.						
KORUMA DERESESİ	HAZIRLAYANLAR : 2014 Tołga KOPARAL Arkeolog Fuat KESKİN Œehir Plancısı						
KONTROL EDEN	Aytaö YALöINKAYA Müddür V.						
KORUMA KURULU KARARLARI							
REVİZYON	KORUMA KURULU ONAYI						

HARİTALAR



FOTOĞRAFLAR

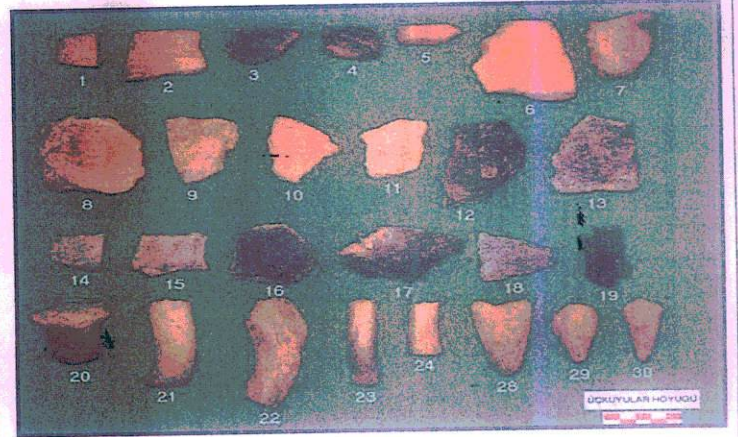
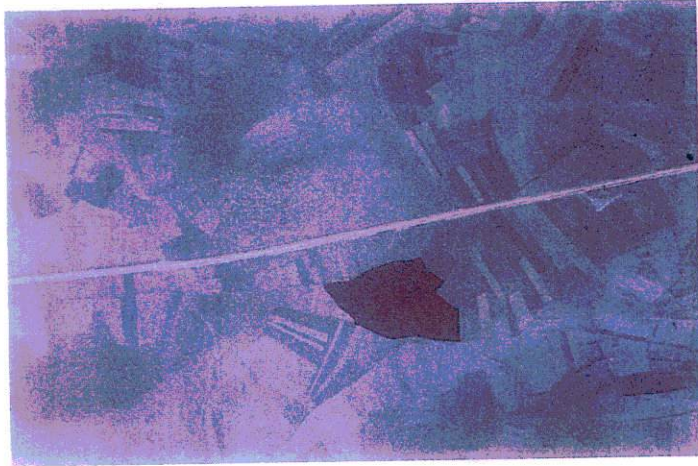

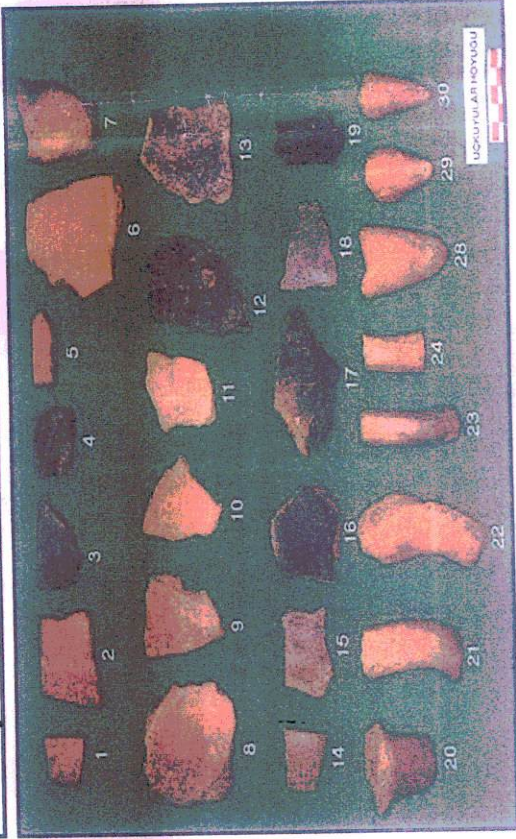
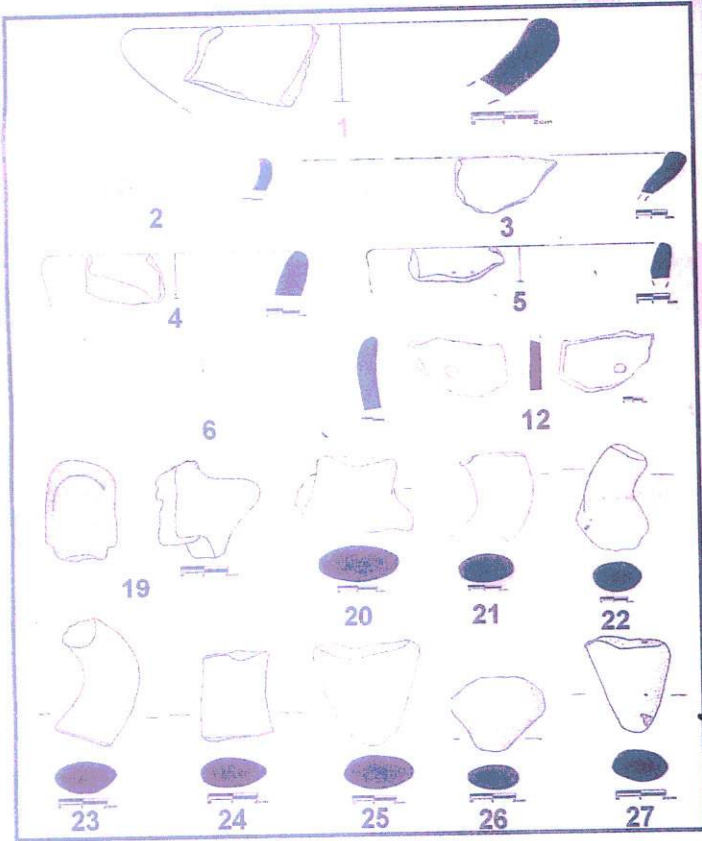
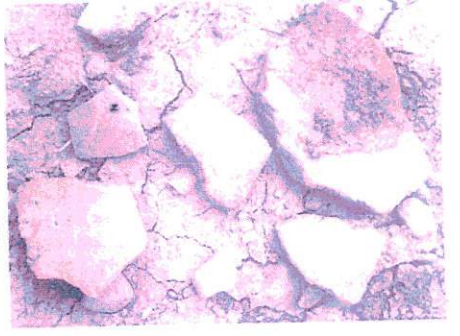
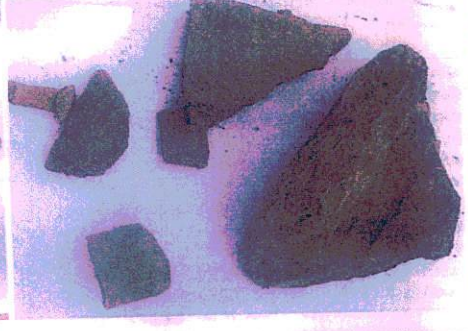
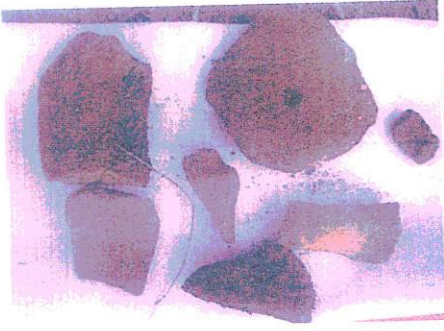

T.C.
KÜLTÜR VE TURİZM BAKANLIĞI
İzmir İl Nolu Kültür Varlıklarını
Koruma Bölge Kurulu
Müdürlüğü

İZMİR II NUMARALI
KÜLTÜR VARLIKLARINI
KORUMA BÖLGE KURULUNUN
19.02.2014 GÜN VE 4/53
SAYILI KARAR EKİDİR

Osman ARSLAN
Müdür V.

İZMİR II BÖLGE KURULU & VARLIKLARINI KORUMA BÖLGE KURULU	
BAŞKAN	[Signature]
BASAKAN	[Signature]
YRD. BAŞKAN	[Signature]
ÜYE	[Signature]
ÜYE	[Signature]
ÜYE	[Signature]
ÜYE	[Signature]
ÜYE	[Signature]

Tolga KOPARAL
Arkeoloğ