

T.C.
KÜLTÜR VE TURİZM BAKANLIĞI
ŞANLIURFA KÜLTÜR VARLIKLARINI KORUMA BÖLGE KURULU
KARAR

Toplantı Tarihi ve No : 25.11.2014 - 112
Karar Tarihi ve No : 25.11.2014 - 1254

Toplantı Yeri
ŞANLIURFA

Şanlıurfa ili, Eyyübiye ilçesi, Yolbaşı mahallesi, Yıldızlı Yerleşimi (Mezrası) sınırları içerisinde bulunan, 2013 yılında yapılan yüzey araştırmasında tespit edilmiş olan, Yıldızlı Kaya Yerleşiminin 2863 sayılı Yasa kapsamında korunması gerekli taşınmaz kültür varlığı özelliği göstermesi nedeni ile tescil edilmesine ilişkin Kültür Varlıkları ve Müzeler Genel Müdürlüğü'nün 04.06.2014/109061 sayılı yazısı ve ekleri, Kurul Müdürlüğü uzmanlarının 21.11.2014 tarihli raporu okundu. Konunun dosyası, 1/5000 ölçekli öneri sit alanı haritası, tescil fişi, fotoğraflar, bilgi ve belgeler incelendi. Yapılan incelemeler sonucunda:

Şanlıurfa ili, Eyyübiye ilçesi, Yolbaşı mahallesi, Yıldızlı Yerleşimi (Mezrası) sınırları içerisinde bulunan Yıldızlı Kaya Yerleşiminin 2863 sayılı Yasa kapsamında korunması gerekli taşınmaz kültür varlığı özelliği göstermesi nedeni ile ekli 1/5000 ölçekli koordinatlı haritada sınırları gösterildiği şekilde I. Derece Arkeolojik Sit Alanı olarak tesciline;

Yıldızlı Kaya Yerleşimi I. Derece Arkeolojik Sit Alanı Koruma Kullanma Koşulları'nın:

1. *Bilimsel çalışmalar dışında aynen korunacak bir sit alanıdır.*
2. *Yeni yapılaşmaya izin verilemez.*
3. *Resmi ve özel kuruluşlarca zorunlu durumlarda yapılacak alt yapı uygulamaları için müze müdürlüğü'nün ve varsa kazı başkanının görüşüyle yapılmak istenen uygulama Kurulumuzca değerlendirilir.*
4. *Yeni tarımsal alanlar açılmaz. Sınırlı mevsimlik tarımsal faaliyetler devam edebilir. Ağaçlandırma yapılamaz. Mevcut ağaçlardan ürün alınabilir.*
5. *Taş, toprak, kum vb. alınamaz. Kireç, taş, tuğla, mermer, kum, maden vb. ocakları açılmaz. Toprak, cüruf, çöp, sanayi atığı ve benzeri malzeme dökülemez.*
6. *Parsellere ilişkin tevhit ve ifraz işlemleri, taşınmaz kültür varlıklarının mahiyetine tesir etmeyecek şekilde Kurulumuzdan izin almak koşuluyla yapılabilir.*
7. *Alan içerisinde bulunan mevcut mezarlara defin işlemi yapılabilir ancak yeni mezar açılmaz.*

şeklinde yedi madde olarak belirlenmesine karar verildi.

İLİ : ŞANLIURFA
İLÇESİ : EYYÜBİYE İLÇESİ
MAHALLE : YOLBAŞI MAHALLESİ
ADI:YILDIZLI KAYA YERLEŞİMİ

67.11.1866



ÖLÇEK:1/5000

I.DERECE ARKEOLOJİK SİT SINIRI GÖSTERİMİ

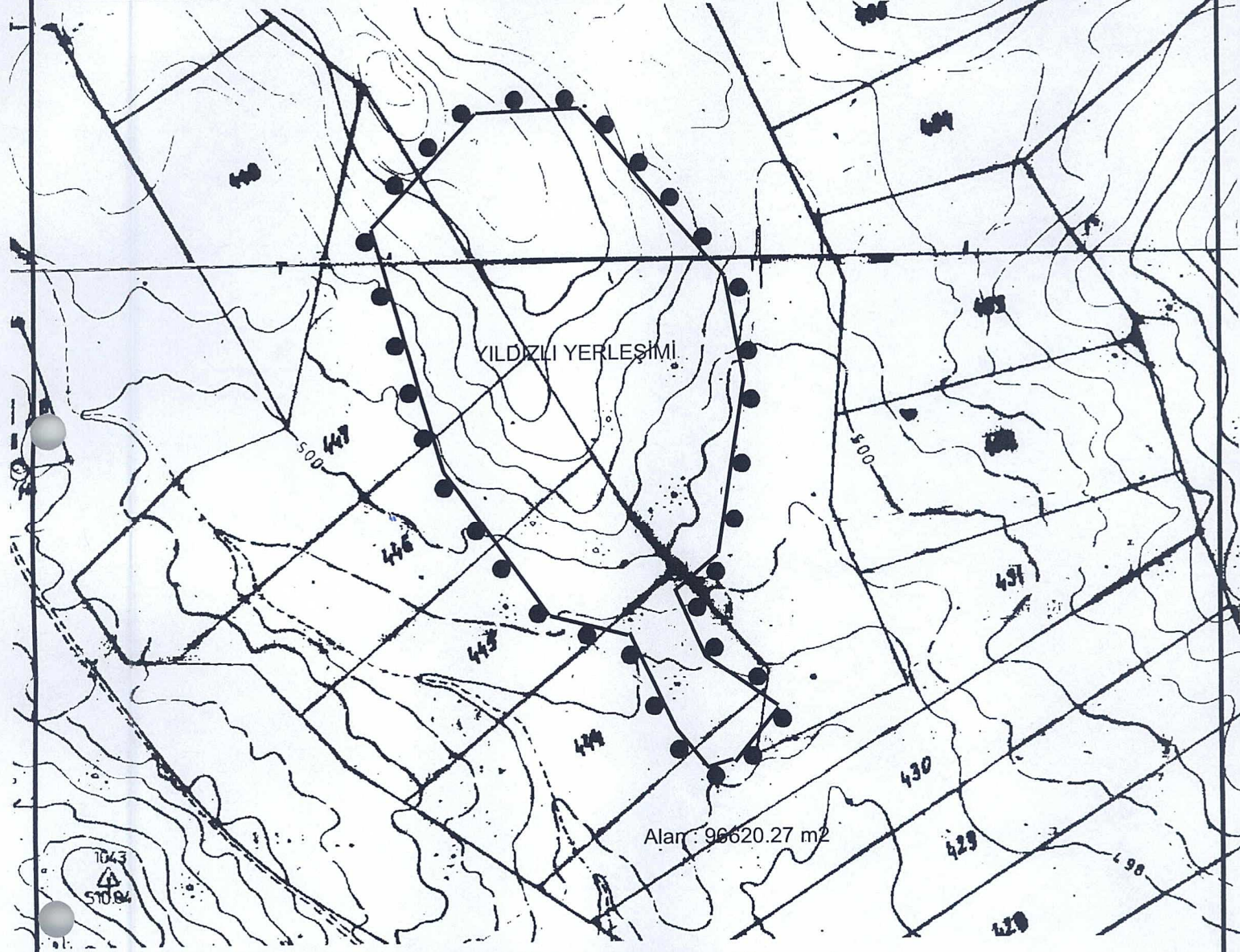

I.DERECE ARKEOLOJİK SİT ALANI SINIRI KOORDİNATLARI

NoktaNo	Y	X
S.1	543952.697	4085176.705
S.2	543926.630	4085208.563
S.3	543888.436	4085288.364
S.4	543824.375	4085304.380
S.5	543738.294	4085422.491
S.6	543680.239	4085621.680
S.7	543765.319	4085713.767
S.8	543850.400	4085716.770
S.9	543968.511	4085578.639
S.10	543983.526	4085495.560
S.11	543961.672	4085352.782
S.12	543926.337	4085323.240
S.13	543950.927	4085268.323
S.14	544010.059	4085226.890
S.15	543974.129	4085183.076

Şanlıurfa Kültür Varlıklarını Koruma
Bölge Kurulunun...2.S/ XI.../ 2014
Tarih ve...12.54 Sayılı Karar Ekidir.

ASLI GIBİDİR
Şanlıurfa Kültür Varlıklarını Koruma
Bölge Kurulu Başkanı
M. KARAGÖZLÜ
Bölge Kurulu Başkanı

NOT:KOORDİNATLAR ED 50 39 DERECE 3 LÜK DİLİMEDİR